

# 『愛のりタクシーいなえ』を利用するには (予約からご乗車までの流れ)

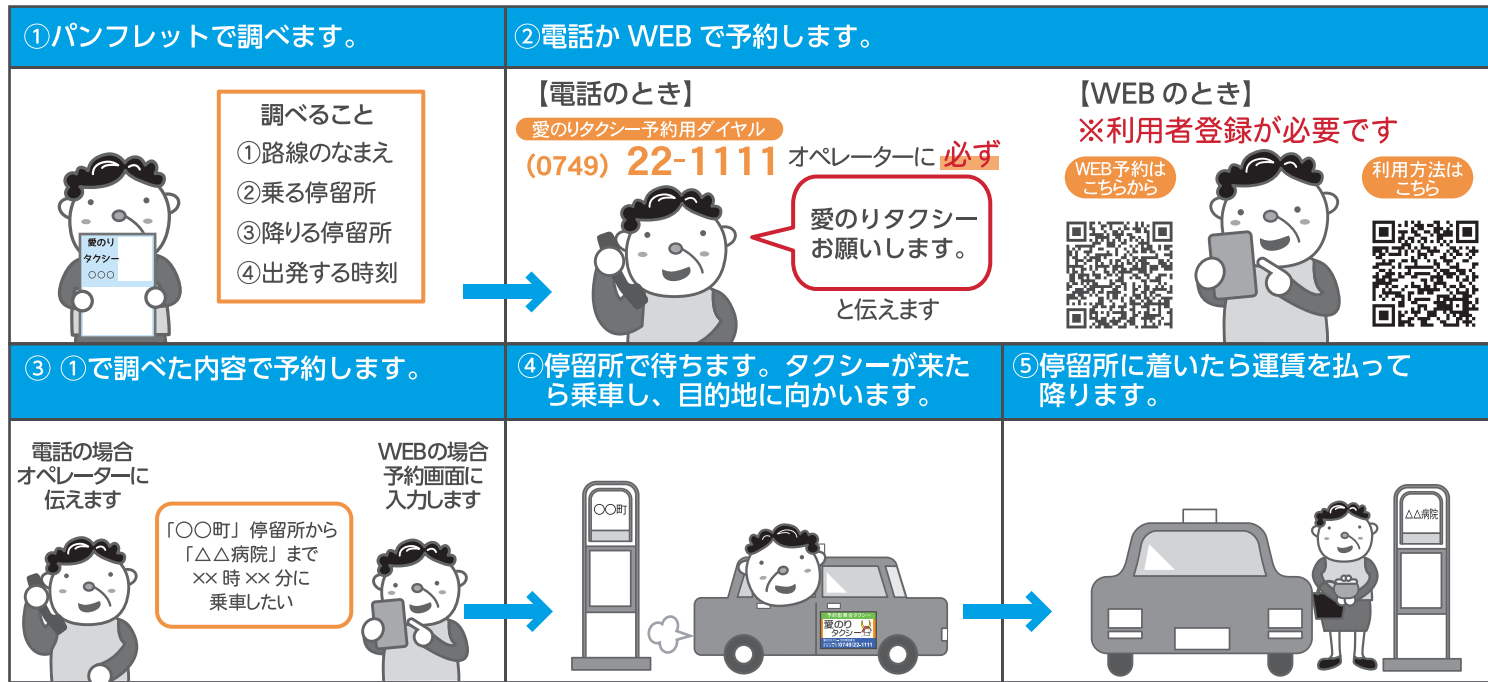

## 愛のりタクシー「こういう時、どうしたらいい?」

- Q 人数が多くても予約を受けてもらえますか?**  
**A** 1台で乗り切れない場合は複数台の配車になりますが、一度に数人のご予約はできません。
- Q 予約後に、降りる場所を変更できますか?**  
**A** ご予約後の変更はできませんのでご了承ください。
- Q 予約を取り消したい時、連絡は必要ですか?**  
**A** キャンセルの電話は必ず必要です。ただし、キャンセル料がかかることはありません。
- Q 往復の便を予約することはできますか?**  
**A** ご予約できます。なお、湖東圏内の総合病院（彦根市立病院・彦根中央病院・友仁山崎病院・豊郷病院・湖東記念病院）からお帰りの際は、30分前まで予約を受け付けています。
- Q 運休日はありますか?**  
**A** 年末年始（12/29～1/3）のみ運休です。お盆も平日休日関係なく運行しています。ただし、悪天候（大雪など）の際はダイヤの乱れや運休させていただく場合がございますのでご了承ください。
- Q 回数券の有効期限はありますか?**  
**A** 期限はありません。
- Q 1人では利用できませんか?**  
**A** おひとり様からご利用できます。途中で乗り合いになることもございますのでご了承ください。
- Q 車いすでも乗れますか?**  
**A** ご利用いただけます。運転手が車いすの積み下ろしのお手伝いはできませんが、乗り降りの介助をすることは出来ませんのでご注意ください。電動車いす等は重量等により対応できない場合があります。車いすでご利用の際は、ご予約時にオペレーターにお伝えください。
- Q 2人以上の予約で行先が別々の場合はどうしたらいいですか?**  
**A** ご予約のお電話の際に、それぞれ降りる停留所をお伝えください。それぞれ目的の停留所で降りることが可能です。
- Q 降りる場所が別々でも、ふく割は使えますか?**  
**A** 乗車する停留所が一緒でまとめてご予約いただける場合には、降りる場所が別々でもふく割の対象となります。
- Q 3人以上でふく割を利用して乗車した場合、運賃はどうなりますか?**  
**A** 3人以上の場合でも、おひとり様ずつお支払いいただく運賃は半額運賃になります。運賃が人数割りになるわけではございませんのでご注意ください。

愛のりタクシー予約用ダイヤル  
近江タクシー(株)彦根営業所

**(0749) 22-1111**

ご予約は、ご利用の**1週間前～1時間前**まで お願いします。

始発から9時までの便をご利用の場合、**前日の21時まで**にご予約ください。  
※ 予約時に必ず「愛のりタクシーお願いします」とお伝えください。

### 愛のりタクシー定期券

券種（200円、400円、800円）ごとに1ヶ月、3ヶ月、6ヶ月の定期券を販売しております。

※1ヶ月あたり20往復以上のご利用でお得になります。

券種	1ヶ月	3ヶ月	6ヶ月
200円	8,000円	24,000円	48,000円
400円	16,000円	48,000円	96,000円
800円	32,000円	96,000円	192,000円

販売場所 彦根市交通政策課

### ふく割 (複数人予約割引)



★1回の電話で2人以上の利用をまとめて予約し、同じ停留所から乗車した場合に利用運賃が半額となります。

※乗車している際に、たまたま2人以上の乗合になっても適用されません。

★他の割引との併用はできません。  
(12歳未満を対象にした小児割引、障がい者とその介助者を対象にした割引が適用される場合、ふく割は適用されません。)



# 予約型乗合タクシー 愛のりタクシーいなえ



2024.4.1.  
改正

時刻表  
&  
路線図

愛のりタクシー予約用ダイヤル

近江タクシー(株)彦根営業所

**(0749) 22-1111**

※お電話のおかけ間違いにご注意ください

愛のりタクシー予約用WEBサイト

※ご予約の際は、裏面をご覧ください



### 『愛のりタクシー共通回数券』のご案内

販売額	回数券の内容	販売場所
4,500円	200円券×25枚	彦根市役所交通政策課、支所各出張所、病院の売店（彦根市立病院、彦根中央病院など）愛のりタクシー車内ほか（詳しくはお問い合わせください。）

「愛のりタクシーいなえ」の運行に関するお問い合わせ  
彦根市交通政策課 (0749)30-6134



予約型乗合タクシー

(令和6年4月1日から)

# 愛のりタクシー いなえ 路線図

電子地形図25000（国土地理院）を加工して作成

A	※				
B	400	400			
C	800	400	400		
D	800	400	400	400	
E	800	800	800	400	400
	A	B	C	D	E

※料金表に記載のない区間はご利用できませんのでご注意ください。

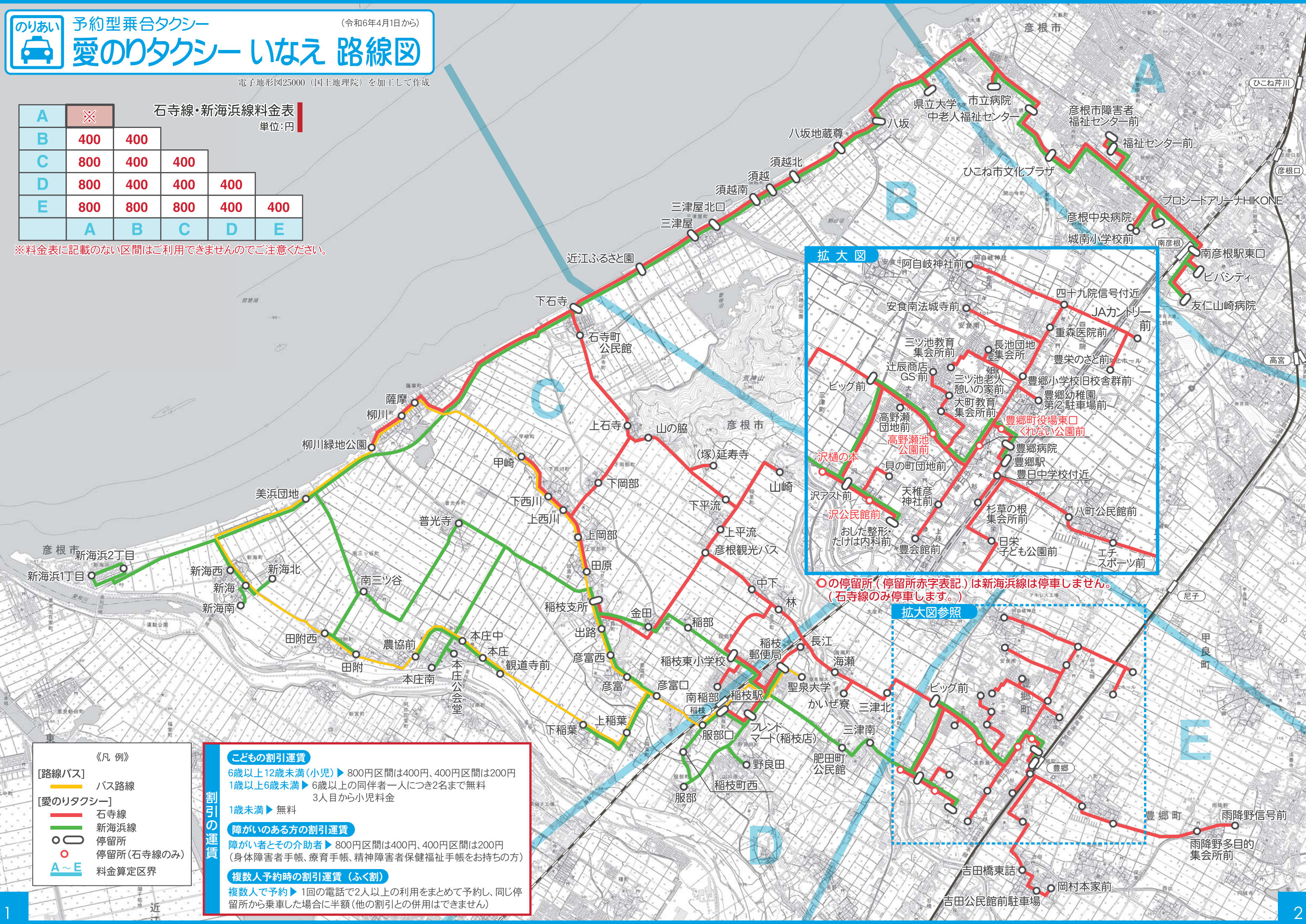

○の停留所（停留所赤字表記）は新海浜線は停車しません。  
（石寺線のみ停車します。）

拡大図参照

- 《凡例》
- [路線バス]
    - バス路線
  - [愛のりタクシー]
    - 石寺線
    - 新海浜線
    - 停留所
    - 停留所(石寺線のみ)
    - 料金算定区界

- 割引の運賃
- こどもの割引運賃**
    - 6歳以上12歳未満(小児) ▶ 800円区間は400円、400円区間は200円
    - 1歳以上6歳未満 ▶ 6歳以上の同伴者一人につき2名まで無料
    - 3人目から小児料金
  - 1歳未満 ▶ 無料
  - 障がいのある方の割引運賃**
    - 障がい者とその介助者 ▶ 800円区間は400円、400円区間は200円
    - (身体障害者手帳、療育手帳、精神障害者保健福祉手帳をお持ちの方)
  - 複数人予約時の割引運賃(ふく割)**
    - 複数人で予約 ▶ 1回の電話で2人以上の利用をまとめて予約し、同じ停留所から乗車した場合に半額(他の割引との併用はできません)

停留所	石-2	石-4	石-6	石-8	石-10	石-12	石-14	石-16	石-18	石-20	石-22	石-24
雨降野信号前 雨降野多目的集会所前、岡村本家前 吉田公民館前駐車場、吉田橋東詰	7:36	8:22	9:22	10:22	11:08	12:08	13:08	14:08	15:08	16:08	17:08	18:08
エチスポーツ前、八町公民館前 日栄子ども公園前	7:38	8:24	9:24	10:24	11:10	12:10	13:10	14:10	15:10	16:10	17:10	18:10
重森医院前、豊栄のさと前 JA カントリー前、四十九院信号付近 安食南法城寺前、阿自岐神社前 豊郷小学校旧校舎群前 豊郷幼稚園第2駐車場前 長池団地集会所 三ツ池教育集会所前	7:39	8:25	9:25	10:25	11:11	12:11	13:11	14:11	15:11	16:11	17:11	18:11
杉草の根集会所前 豊日中学校付近、 <b>豊郷駅</b>	7:40	8:26	9:26	10:26	11:12	12:12	13:12	14:12	15:12	16:12	17:12	18:12
豊郷病院、天稚彦神社前 豊会館前、くれない公園前 豊郷町役場東口	7:41	8:27	9:27	10:27	11:13	12:13	13:13	14:13	15:13	16:13	17:13	18:13
おした整形・たけは内科前 沢公民館前、 <b>沢アスト前</b> 沢樋の本、貝の町団地前 高野瀬池公園前、高野瀬団地前 大町教育集会所前 三ツ池老人憩いの家前 辻辰商店 GS 前	7:43	8:29	9:29	10:29	11:15	12:15	13:15	14:15	15:15	16:15	17:15	18:15
<b>ビッグ前</b>	7:45	8:31	9:31	10:31	11:17	12:17	13:17	14:17	15:17	16:17	17:17	18:17
三津北	7:46	8:32	9:32	10:32	11:18	12:18	13:18	14:18	15:18	16:18	17:18	18:18
かいぜ寮、海瀬	7:47	8:33	9:33	10:33	11:19	12:19	13:19	14:19	15:19	16:19	17:19	18:19
<b>稲枝駅</b>	7:50	8:36	9:36	10:36	11:22	12:22	13:22	14:22	15:22	16:22	17:22	18:22
<b>フレンドマート(稲枝店)</b>	7:51	8:37	9:37	10:37	11:23	12:23	13:23	14:23	15:23	16:23	17:23	18:23
<b>稲枝郵便局</b>	7:52	8:38	9:38	10:38	11:24	12:24	13:24	14:24	15:24	16:24	17:24	18:24
長江、林、南稲部 稲枝東小学校、中下、 <b>稲枝支所</b>	7:54	8:40	9:40	10:40	11:26	12:26	13:26	14:26	15:26	16:26	17:26	18:26
彦根観光バス 上平流、山崎、下平流 (塚)延寿寺、田原、上岡部	7:58	8:44	9:44	10:44	11:30	12:30	13:30	14:30	15:30	16:30	17:30	18:30
上西川、下西川 甲崎、下岡部	7:59	8:45	9:45	10:45	11:31	12:31	13:31	14:31	15:31	16:31	17:31	18:31
柳川緑地公園、柳川 薩摩、山の脇、上石寺	8:00	8:46	9:46	10:46	11:32	12:32	13:32	14:32	15:32	16:32	17:32	18:32
石寺町公民館 下石寺、近江ふるさと園	8:03	8:49	9:49	10:49	11:35	12:35	13:35	14:35	15:35	16:35	17:35	18:35
三津屋、三津屋北口	8:05	8:51	9:51	10:51	11:37	12:37	13:37	14:37	15:37	16:37	17:37	18:37
須越南、須越、須越北	8:07	8:53	9:53	10:53	11:39	12:39	13:39	14:39	15:39	16:39	17:39	18:39
八坂地蔵尊、八坂 県立大学	8:09	8:55	9:55	10:55	11:41	12:41	13:41	14:41	15:41	16:41	17:41	18:41
<b>市立病院、中老人福祉センター</b> ひこね市文化プラザ	8:11	8:57	9:57	10:57	11:43	12:43	13:43	14:43	15:43	16:43	17:43	18:43
彦根市障害者福祉センター前 福祉センター前 彦根中央病院、城南小学校前 プロシードアリーナ HIKONE	8:16	9:02	10:02	11:02	11:48	12:48	13:48	14:48	15:48	16:48	17:48	18:48
<b>南彦根駅東口、ピバシティ</b> 友仁山崎病院	8:20	9:06	10:06	11:06	11:52	12:52	13:52	14:52	15:52	16:52	17:52	18:52

降車専用

停留所	石-1	石-3	石-5	石-7	石-9	石-11	石-13	石-15	石-17	石-19	石-21	石-23
友仁山崎病院、ピバシティ 南彦根駅東口	7:25	8:10	8:51	9:51	10:51	11:51	12:51	13:51	14:51	15:51	16:51	17:51
プロシードアリーナ HIKONE 城南小学校前、彦根中央病院 福祉センター前 彦根市障害者福祉センター前	7:29	8:14	8:55	9:55	10:55	11:55	12:55	13:55	14:55	15:55	16:55	17:55
ひこね市文化プラザ 中老人福祉センター、市立病院	7:34	8:19	9:00	10:00	11:00	12:00	13:00	14:00	15:00	16:00	17:00	18:00
県立大学 八坂、八坂地蔵尊	7:36	8:21	9:02	10:02	11:02	12:02	13:02	14:02	15:02	16:02	17:02	18:02
須越北、須越、須越南	7:38	8:23	9:04	10:04	11:04	12:04	13:04	14:04	15:04	16:04	17:04	18:04
三津屋北口、三津屋	7:40	8:25	9:06	10:06	11:06	12:06	13:06	14:06	15:06	16:06	17:06	18:06
近江ふるさと園、下石寺 石寺町公民館	7:42	8:27	9:08	10:08	11:08	12:08	13:08	14:08	15:08	16:08	17:08	18:08
上石寺、山の脇、薩摩 柳川、柳川緑地公園	7:45	8:30	9:11	10:11	11:11	12:11	13:11	14:11	15:11	16:11	17:11	18:11
下岡部、甲崎 下西川、上西川	7:46	8:31	9:12	10:12	11:12	12:12	13:12	14:12	15:12	16:12	17:12	18:12
上岡部、田原、(塚)延寿寺 下平流、山崎、上平流 彦根観光バス	7:48	8:33	9:14	10:14	11:14	12:14	13:14	14:14	15:14	16:14	17:14	18:14
稲枝支所、中下、稲枝東小学校 南稲部、林、長江	7:51	8:36	9:17	10:17	11:17	12:17	13:17	14:17	15:17	16:17	17:17	18:17
<b>稲枝郵便局</b>	7:53	8:38	9:19	10:19	11:19	12:19	13:19	14:19	15:19	16:19	17:19	18:19
<b>フレンドマート(稲枝店)</b>	7:54	8:39	9:20	10:20	11:20	12:20	13:20	14:20	15:20	16:20	17:20	18:20
<b>稲枝駅</b>	7:55	8:40	9:21	10:21	11:21	12:21	13:21	14:21	15:21	16:21	17:21	18:21
海瀬、かいぜ寮	7:58	8:43	9:24	10:24	11:24	12:24	13:24	14:24	15:24	16:24	17:24	18:24
三津北	7:59	8:44	9:25	10:25	11:25	12:25	13:25	14:25	15:25	16:25	17:25	18:25
<b>ビッグ前</b>	8:00	8:45	9:26	10:26	11:26	12:26	13:26	14:26	15:26	16:26	17:26	18:26
辻辰商店 GS 前 三ツ池老人憩いの家前 大町教育集会所前 高野瀬団地前、高野瀬池公園前 貝の町団地前、沢樋の本 <b>沢アスト前</b> 、沢公民館前 おした整形・たけは内科前	8:02	8:47	9:28	10:28	11:28	12:28	13:28	14:28	15:28	16:28	17:28	18:28
豊郷町役場東口 くれない公園前、豊会館前 天稚彦神社前、豊郷病院	8:04	8:49	9:30	10:30	11:30	12:30	13:30	14:30	15:30	16:30	17:30	18:30
<b>豊郷駅</b> 、豊日中学校付近 杉草の根集会所前	8:05	8:50	9:31	10:31	11:31	12:31	13:31	14:31	15:31	16:31	17:31	18:31
三ツ池教育集会所前 長池団地集会所 豊郷幼稚園第2駐車場前 豊郷小学校旧校舎群前 阿自岐神社前、安食南法城寺前 四十九院信号付近、JA カントリー前 豊栄のさと前、重森医院前	8:06	8:51	9:32	10:32	11:32	12:32	13:32	14:32	15:32	16:32	17:32	18:32
日栄子ども公園前、八町公民館前 エチスポーツ前	8:07	8:52	9:33	10:33	11:33	12:33	13:33	14:33	15:33	16:33	17:33	18:33
吉田橋東詰、吉田公民館前駐車場 岡村本家前、雨降野多目的集会所前 雨降野信号前	8:09	8:54	9:35	10:35	11:35	12:35	13:35	14:35	15:35	16:35	17:35	18:35

乗車専用

停留所	新-2	新-4	新-6	新-8	新-10	新-12	新-14	新-16	新-18	新-20	新-22	新-24
豊郷駅	7:03	8:03	9:08	10:08	11:08	12:40	13:40	14:40	15:40	16:40	17:40	18:40
豊郷病院	7:04	8:04	9:09	10:09	11:09	12:41	13:41	14:41	15:41	16:41	17:41	18:41
ビッグ前	7:08	8:08	9:13	10:13	11:13	12:45	13:45	14:45	15:45	16:45	17:45	18:45
おした整形・たけは内科前 沢アスト前 三津南 肥田町公民館	7:09	8:09	9:14	10:14	11:14	12:46	13:46	14:46	15:46	16:46	17:46	18:46
野良田 稲枝郵便局 フレンドマート(稲枝店)	7:11	8:11	9:16	10:16	11:16	12:48	13:48	14:48	15:48	16:48	17:48	18:48
稲枝町西 服部	7:12	8:12	9:17	10:17	11:17	12:49	13:49	14:49	15:49	16:49	17:49	18:49
服部口 稲枝駅	7:15	8:15	9:20	10:20	11:20	12:52	13:52	14:52	15:52	16:52	17:52	18:52
下稲葉、上稲葉 彦富口、彦富、稲部 稲枝東小学校 彦富西	7:18	8:18	9:23	10:23	11:23	12:55	13:55	14:55	15:55	16:55	17:55	18:55
出路 金田	7:20	8:20	9:25	10:25	11:25	12:57	13:57	14:57	15:57	16:57	17:57	18:57
稲枝支所	7:22	8:22	9:27	10:27	11:27	12:59	13:59	14:59	15:59	16:59	17:59	18:59
観道寺前 本庄公会堂、本庄南 本庄、本庄中 農協前、普光寺	7:24	8:24	9:29	10:29	11:29	13:01	14:01	15:01	16:01	17:01	18:01	19:01
田附、田附西 南三ツ谷	7:26	8:26	9:31	10:31	11:31	13:03	14:03	15:03	16:03	17:03	18:03	19:03
新海南、新海北 新海、新海西	7:29	8:29	9:34	10:34	11:34	13:06	14:06	15:06	16:06	17:06	18:06	19:06
新海浜1丁目 新海浜2丁目	7:31	8:31	9:36	10:36	11:36	13:08	14:08	15:08	16:08	17:08	18:08	19:08
美浜団地	7:35	8:35	9:40	10:40	11:40	13:12	14:12	15:12	16:12	17:12	18:12	19:12
下石寺 近江ふるさと園	7:40	8:40	9:45	10:45	11:45	13:17	14:17	15:17	16:17	17:17	18:17	19:17
三津屋 三津屋北口	7:42	8:42	9:47	10:47	11:47	13:19	14:19	15:19	16:19	17:19	18:19	19:19
須越南 須越 須越北	7:44	8:44	9:49	10:49	11:49	13:21	14:21	15:21	16:21	17:21	18:21	19:21
八坂地蔵尊 八坂 県立大学	7:46	8:46	9:51	10:51	11:51	13:23	14:23	15:23	16:23	17:23	18:23	19:23
市立病院 中老人福祉センター ひこね市文化プラザ	7:48	8:48	9:53	10:53	11:53	13:25	14:25	15:25	16:25	17:25	18:25	19:25
彦根市障害者福祉センター前 福祉センター前 彦根中央病院 城南小学校前 プロシードアリーナ HIKONE	7:53	8:53	9:58	10:58	11:58	13:30	14:30	15:30	16:30	17:30	18:30	19:30
南彦根駅東口 ピハシティ 友仁山崎病院	7:57	8:57	10:02	11:02	12:02	13:34	14:34	15:34	16:34	17:34	18:34	19:34

降車専用

停留所	新-1	新-3	新-5	新-7	新-9	新-11	新-13	新-15	新-17	新-19	新-21	新-23
友仁山崎病院 ピハシティ 南彦根駅東口	7:03	7:38	8:53	9:53	11:11	12:11	13:11	14:11	15:11	16:11	17:11	18:11
プロシードアリーナ HIKONE 城南小学校前 彦根中央病院 福祉センター前 彦根市障害者福祉センター前	7:07	7:42	8:57	9:57	11:15	12:15	13:15	14:15	15:15	16:15	17:15	18:15
ひこね市文化プラザ 中老人福祉センター 市立病院	7:12	7:47	9:02	10:02	11:20	12:20	13:20	14:20	15:20	16:20	17:20	18:20
県立大学 八坂 八坂地蔵尊	7:14	7:49	9:04	10:04	11:22	12:22	13:22	14:22	15:22	16:22	17:22	18:22
須越北 須越 須越南	7:16	7:51	9:06	10:06	11:24	12:24	13:24	14:24	15:24	16:24	17:24	18:24
三津屋北口 三津屋	7:18	7:53	9:08	10:08	11:26	12:26	13:26	14:26	15:26	16:26	17:26	18:26
近江ふるさと園 下石寺	7:20	7:55	9:10	10:10	11:28	12:28	13:28	14:28	15:28	16:28	17:28	18:28
美浜団地	7:25	8:00	9:15	10:15	11:33	12:33	13:33	14:33	15:33	16:33	17:33	18:33
新海浜2丁目 新海浜1丁目	7:29	8:04	9:19	10:19	11:37	12:37	13:37	14:37	15:37	16:37	17:37	18:37
新海西、新海 新海北、新海南	7:31	8:06	9:21	10:21	11:39	12:39	13:39	14:39	15:39	16:39	17:39	18:39
南三ツ谷 田附西、田附	7:34	8:09	9:24	10:24	11:42	12:42	13:42	14:42	15:42	16:42	17:42	18:42
普光寺、農協前 本庄中、本庄 本庄南、本庄公会堂 観道寺前	7:36	8:11	9:26	10:26	11:44	12:44	13:44	14:44	15:44	16:44	17:44	18:44
稲枝支所	7:38	8:13	9:28	10:28	11:46	12:46	13:46	14:46	15:46	16:46	17:46	18:46
金田 出路	7:40	8:15	9:30	10:30	11:48	12:48	13:48	14:48	15:48	16:48	17:48	18:48
彦富西 稲枝東小学校 稲部、彦富、彦富口 上稲葉、下稲葉	7:42	8:17	9:32	10:32	11:50	12:50	13:50	14:50	15:50	16:50	17:50	18:50
稲枝駅 服部口	7:45	8:20	9:35	10:35	11:53	12:53	13:53	14:53	15:53	16:53	17:53	18:53
服部 稲枝町西	7:48	8:23	9:38	10:38	11:56	12:56	13:56	14:56	15:56	16:56	17:56	18:56
フレンドマート(稲枝店) 稲枝郵便局 野良田	7:49	8:24	9:39	10:39	11:57	12:57	13:57	14:57	15:57	16:57	17:57	18:57
肥田町公民館 三津南 沢アスト前 おした整形・たけは内科前	7:51	8:26	9:41	10:41	11:59	12:59	13:59	14:59	15:59	16:59	17:59	18:59
ビッグ前	7:52	8:27	9:42	10:42	12:00	13:00	14:00	15:00	16:00	17:00	18:00	19:00
豊郷病院	7:56	8:31	9:46	10:46	12:04	13:04	14:04	15:04	16:04	17:04	18:04	19:04
豊郷駅	7:57	8:32	9:47	10:47	12:05	13:05	14:05	15:05	16:05	17:05	18:05	19:05

乗車専用