

出張!!くわくわ図書館



くわくわカフェで開設している「くわくわ図書館」が
チャチャチャひろばに来てくれます。
“みんなで作る図書館”にて本との偶然の出会いを楽しもう。

日時　　各月ひろばカレンダーをご確認ください
場所　　チャチャチャひろば（アル・プラザ彦根 ４階）
対象　　未就学児と保護者
※申込みなしでご参加できます



彦根市地域子育て支援センター チャチャチャひろば

くわくわ図書館とは・・・

返却期限のない、まちのみんなで作る図書館です。
並んでいる本たちは、誰かが愛用していたものや、
廃棄される運命だった本たちです。
※子ども向けや大人向けなど本のジャンルは様々です。
※本の返却期限と返却場所に決まりはありません。
　くわくわ図書館に返す、誰かに渡すなど、自由に本を
　循環させてください。

くわくわカフェ

（彦根市出路町２１８－１）
"寄り道したくなる診療所"
徳田医院の隣

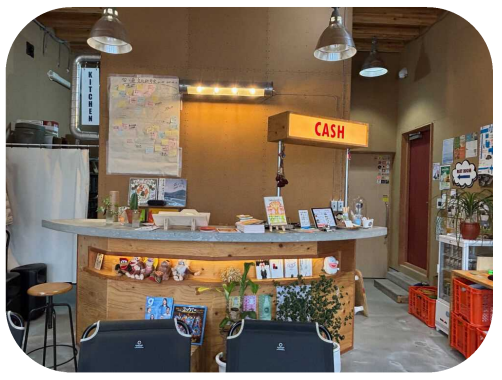

～利用方法～

step1

まずは手に取ってみてください

気になるかも…！と思った本を開いて見ると、
思わぬ発見があるかも。

step2

貸出ノートに日付と本の名前を記入しましょう。

一度に借りることができる本は１冊まで！

step3

返却期限と返却場所は自由です。

本の返却期限と返却場所に決まりはありません。くわくわ図書館･ひろばに返す、誰かに渡すなど、自由に本を循環させてください。

営利活動・転売等に使用しないでください。
思いやりの心を持って、みんなで譲り合いながら本を借りましょう。



回収ボックスについて

くわくわ図書館は、不要になった本をもとに運営されています。
ひろば外にある「くわくわ図書館・回収ボックス」に
投函していただければ、
くわくわ図書館で活用させていただきます。

お家に眠っている本、お待ちしてます。

※本のジャンルは問いません。（マンガ、雑誌もOKです）

最近読んでいないけど手放したくない本



思い出がつまっているけど、最近手にしていない、本棚の奥底に眠っている本たち。

遺品整理や大切な人の持ちもの



大切な人の想いが込められた本だからこそ、簡単には手放せない本たち。

誰かに読んで欲しいなと思える本



次、誰かの手に渡っても良いなと思える本たち。

彦根市地域子育て支援センター チャチャチャひろば