

令和6年度（2024年度）

# 彦根市水道事業会計決算書

彦 根 市



# 目 次

## 決算書類

決 算 報 告 書	1
損 益 計 算 書	3
剰 余 金 計 算 書	4
剰 余 金 処 分 計 算 書	4
貸 借 対 照 表	6

## 決算附属書

### 1 事業報告書

(1) 概 況	9
(2) 工 事	11
(3) 業 務	12
(4) 会 計	14
(5) 水道事業の施設および業務概況表	17
(6) 水道事業費用構成比較ならびに 有収水量1 m <sup>3</sup> 当たりの原価構成表	18
(7) 経 営 分 析 に 関 す る 調 べ	19

2 キャッシュ・フロー計算書	20
----------------	----

3 収益費用明細書	21
-----------	----

4 固定資産明細書	25
-----------	----

5 企業債明細書	26
----------	----

会 計 書 類 に 関 す る 注 記	28
---------------------	----

資 金 不 足 比 率 に 関 す る 調 べ	30
-------------------------	----



令和6年度（2024年度）彦根市水道事業決算報告書

(1) 収益的収入および支出

(単位：円)

区 分	予 算 額				決 算 額	予算額に比べ 決算額の増減	備 考
	当 予 算 額	初 算 額	補 予 算 額	正 算 額	合 計		
第1款 水道事業収益	2,327,428,000			7,472,000	2,334,900,000	17,602,834	
第1項 営業収益	1,983,192,000			7,472,000	2,004,317,679	13,653,679	(うち仮受消費税および地方消費税 179,422,153)
第2項 営業外収益	343,836,000			0	348,068,935	4,232,935	(うち仮受消費税および地方消費税 618,369)
第3項 特別利益	400,000			0	116,220	△ 283,780	(うち仮受消費税および地方消費税 10,565)

(単位：円)

区 分	予 算 額						決 算 額	地方公営企業法第26条第2項の繰上額	営業第2項の繰上額	不 用 額	備 考
	当 予 算 額	初 算 額	補 予 算 額	予備費 支出額	流 増 減 額	地方公営企業法第24条第3項の規定による支出額	小 計	地方公営企業法第26条第2項の繰上額	合 計		
第1款 水道事業費	2,172,237,000		21,512,000	0	0	0	2,193,749,000	0	2,193,749,000	54,935,200	
第1項 営業費用	2,077,364,000		△ 508,000	0	△ 36,519	0	2,076,819,481	0	2,076,819,481	49,772,569	(うち仮払消費税および地方消費税 64,674,431)
第2項 営業外費用	88,473,000		21,020,000	0	0	0	109,493,000	0	109,493,000	1,162,631	(うち仮払消費税および地方消費税 829)
第3項 特別損失	2,400,000		1,000,000	0	36,519	0	3,436,519	0	3,436,519	0	(うち仮払消費税および地方消費税 312,410)
第4項 予備費	4,000,000		0	0	0	0	4,000,000	0	4,000,000	4,000,000	

(2) 資本的収入および支出

(単位：円)

収 入

区 分	予 算					額		決 算 額	予算額に比べ 決算額の増減	備 考
	当 算 額	初 算 額	補 算 額	正 算 額	小 計	地方公営企業法 第26条の規定に よる繰越額に係る 財 源 充 当 額	継続費通 次繰越額 に係る財 源充当額	合 計		
第1款 資本的収入		692,498,000	△ 200,311,000		492,187,000	488,130,000	0	980,317,000	△ 234,723,313	
第1項 企業債		454,000,000	△ 78,200,000		375,800,000	317,500,000	0	693,300,000	△ 196,900,000	予算の繰越 196,600,000
第2項 加入金		24,068,000	0		24,068,000	0	0	24,068,000	1,826,000	(うち仮受消費税 および地方消費税 2,354,000)
第3項 工事負担金		194,336,000	△ 113,872,000		80,464,000	170,630,000	0	251,094,000	△ 41,530,672	予算の繰越 51,137,000 (うち仮受消費税 および地方消費税 705,990)
第4項 他会計負担金		4,600,000	△ 78,000		4,522,000	0	0	4,522,000	1,881,359	
第5項 国庫補助金		15,494,000	△ 8,161,000		7,333,000	0	0	7,333,000	0	

支 出

(単位：円)

区 分	予 算					額		決 算 額	翌 年 度 繰 越 額		不 用 額	備 考
	当 算 額	初 算 額	補 算 額	正 算 額	小 計	地方公営企業法 第26条の規定に よる 繰 越 額	継続費通 次繰越額	合 計	地方公営企業法 第26条の規定に よる繰越額	継続費通 次繰越額	合 計	
第1款 資本的支出		1,941,681,000	△ 376,590,000		1,565,091,000	802,785,000	0	2,367,876,000	1,826,371,182	449,945,000	0	91,559,818
第1項 建設改良費		1,403,779,000	△ 376,590,000		1,027,189,000	802,785,000	0	1,829,974,000	1,288,469,417	449,945,000	0	91,559,583
第2項 企業債償還金		537,902,000	0		537,902,000	0	0	537,902,000	537,901,765	0	0	235

資本的収入額が資本的支出額に不足する額1,080,777,495円は、当年度分消費税および地方消費税資本的収支調整額85,437,338円、減債積立金取崩額200,000,000円、過年度分損益勘定留保資金795,340,157円で補填した。

# 令和6年度(2024年度) 彦根市水道事業損益計算書

(令和6年4月1日から令和7年3月31日まで)

(単位:円)

## 1 営業収益

(1) 給水収益	1,730,133,014	
(2) 受託工事収益	3,200,099	
(3) その他の営業収益	<u>91,562,413</u>	1,824,895,526

## 2 営業費用

(1) 原水および浄水費	443,353,701	
(2) 配水および給水費	163,048,811	
(3) 受託工事費	3,200,099	
(4) 業務費	190,866,452	
(5) 総係費	68,051,184	
(6) 減価償却費	1,038,793,070	
(7) 資産減耗費	<u>55,059,164</u>	<u>1,962,372,481</u>

**営業損失** 137,476,955

## 3 営業外収益

(1) 受取利息および配当金	1,603,067	
(2) 他会計繰入金	964,219	
(3) 長期前受金戻入	331,244,381	
(4) 雑収益	<u>13,638,899</u>	347,450,566

## 4 営業外費用

(1) 支払利息および企業債取扱諸費	64,166,841		
(2) 雑支出	<u>19,101,841</u>	<u>83,268,682</u>	<u>264,181,884</u>

**経常利益** 126,704,929

## 5 特別利益

(1) 過年度損益修正益	105,655	105,655
--------------	---------	---------

## 6 特別損失

(1) 過年度損益修正損	3,124,109	<u>3,124,109</u>	<u>△ 3,018,454</u>
--------------	-----------	------------------	--------------------

**当年度純利益** 123,686,475

**前年度繰越利益剰余金** 71,088,515

**当年度未処分利益剰余金** 194,774,990

# 令和6年度(2024年度)彦根市水道事業剰余金計算書

(令和6年4月1日から令和7年3月31日まで)

	資本金	剰余金				
		資本剰余金				
		工事負担金	加入金	受贈財産 評価額	国庫、県費 補助金	一般会計 繰入金
前年度末残高	11,745,273,399	871,564,303	136,453,383	19,173,729	33,709,614	6,883,254
前年度処分額	0	0	0	0	0	0
彦根市水道事業の剰余金の処分等 に関する条例第2条第1項による処 分額	0	0	0	0	0	0
減債積立金の積立	0	0	0	0	0	0
処分後残高	11,745,273,399	871,564,303	136,453,383	19,173,729	33,709,614	6,883,254
当年度変動額	200,000,000	0	0	0	0	0
彦根市水道事業の剰余金の処分等 に関する条例第2条第4項による処 分額	200,000,000	0	0	0	0	0
自己資本金への組入	200,000,000	0	0	0	0	0
当年度純利益	0	0	0	0	0	0
当年度末残高	11,945,273,399	871,564,303	136,453,383	19,173,729	33,709,614	6,883,254

# 令和6年度(2024年度)彦根市水道事業剰余金処分計算書

(単位:円)

	資本金	資本剰余金	未処分利益剰余金
当年度末残高	11,945,273,399	1,067,784,283	194,774,990
彦根市水道事業の剰余金の処分等 に関する条例第2条第1項による処 分額	0	0	△ 190,000,000
減債積立金の積立	0	0	△ 190,000,000
処分後残高	11,945,273,399	1,067,784,283	(繰越利益剰余金) 4,774,990



(単位:円)

					資本合計
	利 益 剰 余 金				
資本剰余金 合計	減債 積立金	建設改良 積立金	未処分利益 剰余金	利益剰余金 合計	
1,067,784,283	656,810,000	540,627,098	271,088,515	1,468,525,613	14,281,583,295
0	200,000,000	0	△ 200,000,000	0	0
0	200,000,000	0	△ 200,000,000	0	0
0	200,000,000	0	△ 200,000,000	0	0
1,067,784,283	856,810,000	540,627,098	(繰越利益剰余金) 71,088,515	1,468,525,613	14,281,583,295
0	△ 200,000,000	0	123,686,475	△ 76,313,525	123,686,475
0	△ 200,000,000	0	0	△ 200,000,000	0
0	△ 200,000,000	0	0	△ 200,000,000	0
0	0	0	123,686,475	123,686,475	123,686,475
1,067,784,283	656,810,000	540,627,098	(当年度末処分利益剰余金) 194,774,990	1,392,212,088	14,405,269,770

# 令和6年度(2024年度) 彦根市水道事業貸借対照表

(令和7年3月31日)

(単位:円)

## 資産の部

### 1 固定資産

#### (1) 有形固定資産

イ 土地	<u>1,015,007,376</u>	1,015,007,376
ロ 建物	1,347,901,616	
減価償却累計額	<u>△ 750,448,410</u>	597,453,206
ハ 構築物	36,156,412,870	
減価償却累計額	<u>△ 18,898,084,167</u>	17,258,328,703
ニ 機械および装置	7,505,483,165	
減価償却累計額	<u>△ 4,023,422,309</u>	3,482,060,856
ホ 車両、運搬具	49,824,425	
減価償却累計額	<u>△ 46,527,673</u>	3,296,752
ヘ 工具、器具および備品	121,822,137	
減価償却累計額	<u>△ 66,325,186</u>	55,496,951
ト 建設仮勘定	<u>653,433,401</u>	<u>653,433,401</u>

#### 有形固定資産合計

**23,065,077,245**

#### (2) 無形固定資産

イ 水利権		3,297,500
ロ 電話加入権		336,200
ハ 施設利用権		<u>1,840,000</u>

#### 無形固定資産合計

**5,473,700**

#### 固定資産合計

**23,070,550,945**

### 2 流動資産

(1) 現金預金		4,049,207,953
(2) 未収金	383,595,347	
貸倒引当金	<u>△ 19,106,388</u>	364,488,959
(3) 貯蔵品		25,550,086
(4) 前払費用		3,386,540

#### 流動資産合計

**4,442,633,538**

#### 資産合計

**27,513,184,483**

## 負債の部

### 3 固定負債

#### (1) 企業債

イ	建設改良費等の財源に 充てるための企業債	5,067,994,395
---	-------------------------	---------------

#### (2) 引当金

イ	退職給付引当金	243,871,000
ロ	修繕引当金	<u>349,063,860</u>
	引当金合計	<u>592,934,860</u>

固定負債合計	5,660,929,255
--------	---------------

### 4 流動負債

#### (1) 企業債

イ	建設改良費等の財源に 充てるための企業債	533,378,884
---	-------------------------	-------------

(2) 未払金	521,309,125
---------	-------------

(3) 前受金	8,783,153
---------	-----------

(4) 預り金	167,055,685
---------	-------------

#### (5) 引当金

イ	賞与引当金	<u>21,207,000</u>
---	-------	-------------------

流動負債合計	1,251,733,847
--------	---------------

### 5 繰延収益

(1) 長期前受金	15,051,500,736
-----------	----------------

収益化累計額	<u>△ 8,856,249,125</u>
--------	------------------------

繰延収益合計	<u>6,195,251,611</u>
--------	----------------------

負債合計	<u><u>13,107,914,713</u></u>
------	------------------------------

## 資本の部

### 6 資本金

	11,945,273,399
--	----------------

### 7 剰余金

#### (1) 資本剰余金

イ	工事負担金	871,564,303
---	-------	-------------

ロ	加入金	136,453,383
---	-----	-------------

ハ	受贈財産評価額	19,173,729
---	---------	------------

ニ	国庫、県費補助金	33,709,614
---	----------	------------

ホ	一般会計繰入金	<u>6,883,254</u>
---	---------	------------------

資本剰余金合計	1,067,784,283
---------	---------------

(2) 利益剰余金

イ 減債積立金 656,810,000

ロ 建設改良積立金 540,627,098

ハ 当年度未処分利益剰余金 194,774,990

利益剰余金合計 1,392,212,088

剰余金合計 2,459,996,371

資本合計 14,405,269,770

負債・資本合計 27,513,184,483

# 決 算 附 属 書

## 1 令和6年度(2024年度) 彦根市水道事業報告書

### (1) 概況

#### ① 総括事項

令和6年度の事業としましては、地震等の災害に強い施設づくりによる水道水の安定供給や安全な水道水の供給を推進するため、大藪浄水場浄水施設更新事業(大藪浄水場自家発電設備改修工事および大藪浄水場自家発電機棟築造工事)を進めているほか、東沼波水源系監視制御設備ほか改修工事を完了しました。さらに、第3期中期経営計画(経営戦略)に基づき、配水能力の安定性の向上や耐震機能の強化のため老朽管の更新事業や公共事業関連布設替工事に伴う配水管の改良を積極的に実施しました。

経営面におきましては、給水収益が微増に止まる一方で営業費用が増加しておりますが、現金収入を伴わない収益である長期前受金戻入により、当期純利益は123,686千円となりました。

今後ますます厳しさが見込まれる経営環境において、給水量の推移や将来の給水収益の見込みを注視しながら、経営の効率化を図り、安心・安全な水道水を安定して供給する事業運営に努めてまいります。

#### ② 経営指標に関する事項

令和6年度決算における経営成績について、経営の健全性を示す経常収支比率は、前年度比4.42ポイント減の106.19%となりましたが、健全経営の水準とされる100%を上回っています。また、料金水準の妥当性を示す料金回収率は、前年度比6.1ポイント減の101.11%となり、事業に必要な費用を給水収益で賄えている状況とされる100%を上回っています。

一方、償却対象資産の減価償却の状況を示す有形固定資産減価償却率は前年度比1.06ポイント増の52.64%、法定耐用年数を経過した管路延長の割合を示す管路経年化率は前年度比0.96ポイント増の14.20%、当該年度に更新した管路延長の割合を示す管路更新率は前年度比0.06ポイント減の0.64%となっています。また、当該地域で想定される最大規模の地震に対して無被害または軽微な被害が生じてもその機能保持が可能な管路の割合を示す管路耐震化率は、前年度比0.75ポイント増の21.35%となっています。今後数十年で管路およびそれ以外の施設においても急激に経年化資産が増加することが予想されているため、施設の健全性を保つため第3期中期経営計画(経営戦略)に基づき、将来の更新需要に備え、現在の経営状況を維持しつつ、引き続き計画的な施設更新を行ってまいります。

	R2	R3	R4	R5	R6
経常収支比率	111.68%	119.04%	111.64%	110.61%	106.19%
料金回収率	108.23%	116.87%	106.31%	107.21%	101.11%
有形固定資産減価償却率	48.54%	49.63%	50.26%	51.58%	52.64%
管路経年化率	11.84%	12.47%	13.50%	13.24%	14.20%
管路更新率	0.62%	0.47%	0.65%	0.70%	0.64%
管路耐震化率	15.30%	16.00%	16.80%	20.60%	21.35%

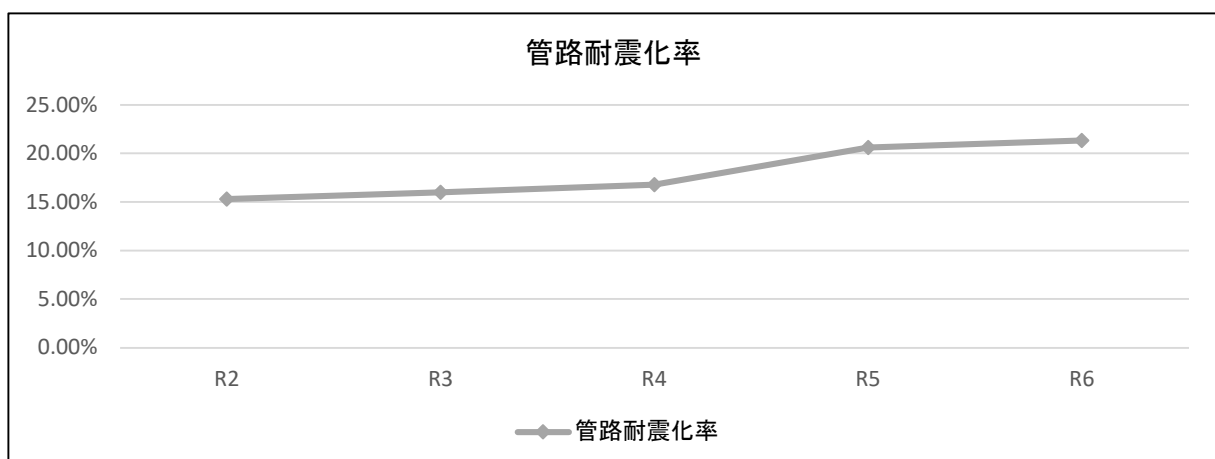
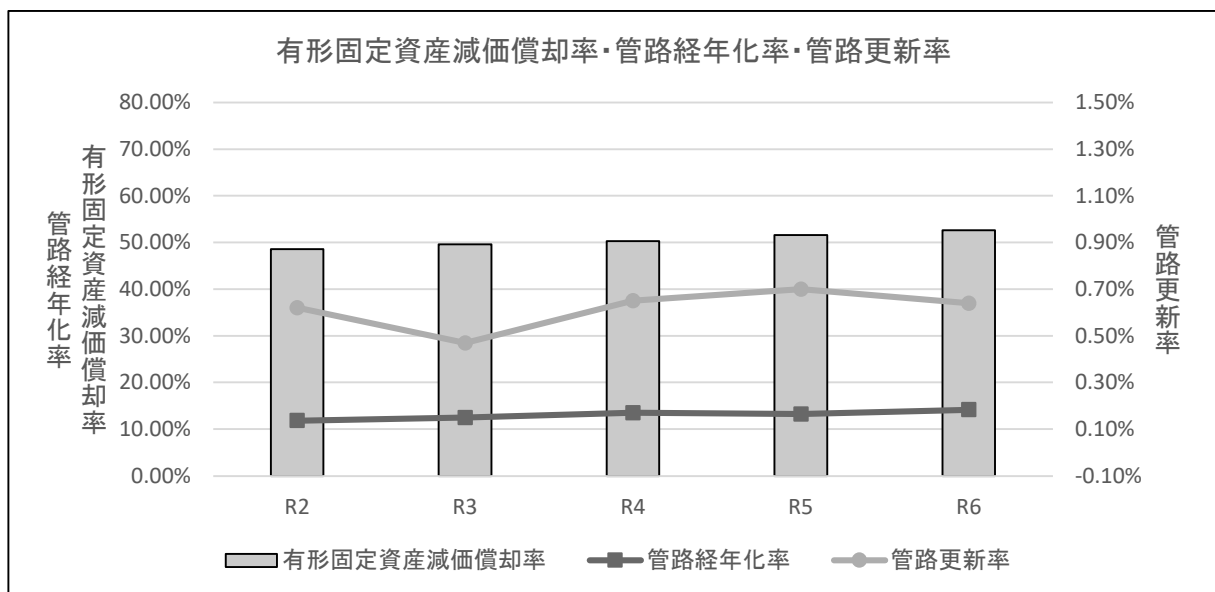
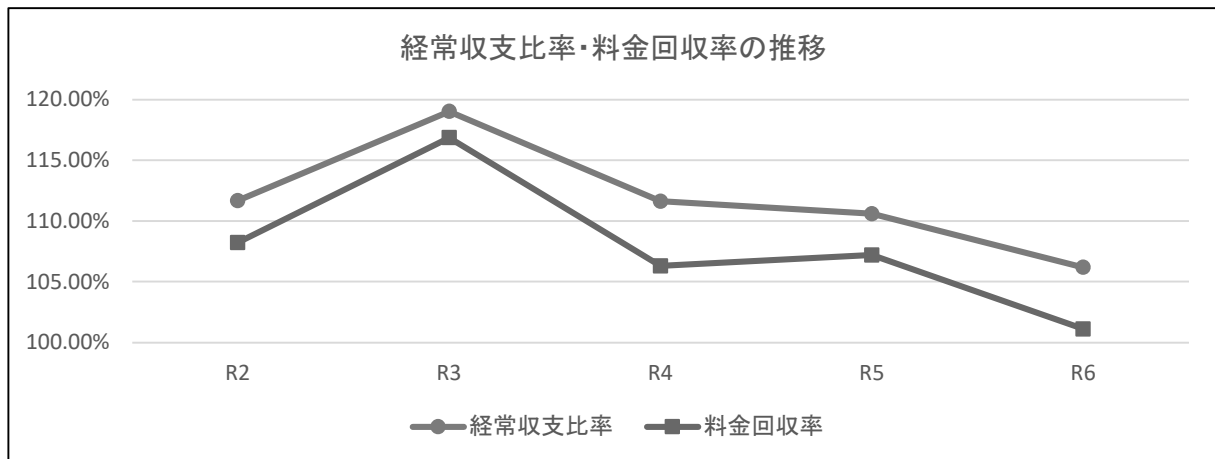

### ③ 議会議決事項

議案番号	件 名	提出年月日	議決年月日
59	彦根市水道事業布設工事監督者および水道技術管理者の資格等に関する条例の一部を改正する条例案	令和 6 年 6 月 10 日	令和 6 年 6 月 19 日
75	令和5年度(2023年度)彦根市水道事業会計の決算につき認定を求めることについて	令和 6 年 9 月 2 日	令和 6 年 10 月 9 日
87	令和6年度(2024年度)彦根市水道事業会計補正予算(第1号)	令和 6 年 11 月 25 日	令和 6 年 12 月 16 日
96	令和6年度(2024年度)彦根市水道事業会計補正予算(第2号)	令和 6 年 12 月 27 日	令和 6 年 12 月 27 日
9	令和7年度(2025年度)彦根市水道事業会計予算	令和 7 年 2 月 21 日	令和 7 年 3 月 24 日
24	彦根市水道事業布設工事監督者および水道技術管理者の資格等に関する条例の一部を改正する条例案	令和 7 年 2 月 21 日	令和 7 年 3 月 5 日
40	令和6年度(2024年度)彦根市水道事業会計補正予算(第3号)	令和 7 年 3 月 18 日	令和 7 年 3 月 24 日

### ④ 行政官庁認可事項

なし

### ⑤ 職員に関する事項

年 度	令和6年度末	令和5年度末	差引増減
職員数	26 人 ( 3人 )	27 人 ( 3人 )	△1 人 (0人 )

※( )内は、再任用短時間勤務職員で外数

## (2) 工事

### ① 建設改良工事の概要

(単位：円)

工 事 名	施工場所	請負金額	着工年月日	しゅん工検査日	請 負 業 者
R5野田山町配水管布設替工事	野田山町	40,684,600	令和 5 年 8 月 3 日	令和 6 年 5 月 31 日	(株)七福建設
R5高宮町ほか配水管布設替工事	高宮町ほか	28,908,000	令和 5 年 8 月 3 日	令和 6 年 6 月 13 日	(株)中田興業
R5高宮町ほか配水管布設替工事(その2)	高宮町ほか	77,330,000	令和 5 年 10 月 5 日	令和 7 年 1 月 27 日	(株)成功産業
東沼波水源系監視制御設備ほか改修工事	東沼波町ほか	295,086,000	令和 5 年 10 月 13 日	令和 7 年 3 月 19 日	三菱電機(株)関西支社
R5肥田町配水管布設替工事	肥田町	43,621,600	令和 5 年 10 月 17 日	令和 6 年 7 月 1 日	(株)七福建設
R5仏生寺町ほか送水管布設替工事	仏生寺町ほか	10,190,400	令和 5 年 10 月 17 日	令和 6 年 10 月 25 日	(有)広陽電機水道
R5正法寺町配水管布設替工事	正法寺町	43,201,400	令和 5 年 11 月 16 日	令和 6 年 11 月 6 日	(有)小林設備工業
R5高宮町配水管布設替工事	高宮町	25,192,200	令和 5 年 11 月 28 日	令和 7 年 3 月 10 日	(株)成功産業
R5野田山町配水管布設替工事(その2)	野田山町	36,855,500	令和 5 年 12 月 14 日	令和 7 年 1 月 21 日	(株)七福建設
R5極楽寺町ほか配水管布設替工事	極楽寺町ほか	15,847,700	令和 6 年 1 月 23 日	令和 6 年 11 月 13 日	彦根鑿泉(株)
R5松原一丁目ほか配水管布設替工事	松原一丁目ほか	11,440,000	令和 6 年 2 月 20 日	令和 6 年 8 月 15 日	田附配管
R5松原町配水管布設替工事	松原町	42,757,000	令和 6 年 2 月 20 日	令和 6 年 10 月 8 日	(株)上健建設
R5原町配水管布設替工事	原町	15,122,800	令和 6 年 6 月 27 日	令和 6 年 11 月 11 日	彦根鑿泉(株)
R5高宮町配水管布設替工事(その3)	高宮町	10,698,600	令和 6 年 6 月 27 日	令和 7 年 2 月 14 日	(有)広陽電機水道
R5原町配水管布設替工事(その2)	原町	13,974,400	令和 6 年 7 月 26 日	令和 6 年 12 月 4 日	(株)勝田商会
天王山系送水設備コントロールセンター改良工事	八坂町	30,250,000	令和 6 年 8 月 7 日	令和 7 年 3 月 19 日	三菱電機(株)関西支社
南部配水池直流電源設備改修工事	賀田山町ほか	18,700,000	令和 6 年 8 月 7 日	令和 7 年 3 月 19 日	三菱電機(株)関西支社

### ② 修繕工事の概要

(単位：円)

工 事 名	施工場所	請負金額	着工年月日	しゅん工検査日	請 負 業 者
大藪浄水場取水ポンプおよび送水ポンプ点検整備工事	八坂町	15,279,000	令和 6 年 9 月 21 日	令和 7 年 3 月 26 日	滋賀工業(株)

### (3) 業務

#### ① 業務量

事 項	令和6年度	令和5年度	比 較	
			増	減
年 度 末 給 水 人 口	110,288 人	110,622 人	人	334 人
年 度 末 給 水 戸 数	53,956 戸	53,235 戸	721 戸	戸
年 間 総 配 水 量	14,503,586 m <sup>3</sup>	14,142,732 m <sup>3</sup>	360,854 m <sup>3</sup>	m <sup>3</sup>
1 か 月 平 均 配 水 量	1,208,632 m <sup>3</sup>	1,178,561 m <sup>3</sup>	30,071 m <sup>3</sup>	m <sup>3</sup>
年 間 有 収 水 量	12,443,643 m <sup>3</sup>	12,417,239 m <sup>3</sup>	26,404 m <sup>3</sup>	m <sup>3</sup>
1 か 月 平 均 有 収 水 量	1,036,970 m <sup>3</sup>	1,034,770 m <sup>3</sup>	2,200 m <sup>3</sup>	m <sup>3</sup>
有 収 率	85.80 %	87.80 %	%	2.00 %

#### ② 事業収入に関する事項

(単位:円)

事 項	令和6年度	令和5年度	比 較	
			増	減
<b>営業収益</b>	1,824,895,526	1,814,715,047	10,180,479	
1 給 水 収 益	1,730,133,014	1,723,100,657	7,032,357	
2 受 託 工 事 収 益	3,200,099	3,039,721	160,378	
3 そ の 他 の 営 業 収 益	91,562,413	88,574,669	2,987,744	
<b>営業外収益</b>	347,450,566	335,749,123	11,701,443	
1 受取利息および配当金	1,603,067	403,488	1,199,579	
2 他 会 計 繰 入 金	964,219	1,124,179		159,960
3 長 期 前 受 金 戻 入	331,244,381	334,002,632		2,758,251
4 雑 収 益	13,638,899	218,824	13,420,075	
<b>特別利益</b>	105,655	2,974,015		2,868,360
1 過 年 度 損 益 修 正 益	105,655	237,015		131,360
2 そ の 他 特 別 利 益	0	2,737,000		2,737,000



③ 事業費に関する事項

(単位:円)

事 項	令和6年度	令和5年度	比 較	
			増	減
<b>営業費用</b>	1,962,372,481	1,855,525,668	106,846,813	
1 原水および浄水費	443,353,701	379,222,280	64,131,421	
2 配水および給水費	163,048,811	161,292,608	1,756,203	
3 受託工事費	3,200,099	3,039,721	160,378	
4 業 務 費	190,866,452	194,036,412		3,169,960
5 総 係 費	68,051,184	60,996,587	7,054,597	
6 減価償却費	1,038,793,070	1,028,814,116	9,978,954	
7 資産減耗費	55,059,164	28,123,944	26,935,220	
<b>営業外費用</b>	83,268,682	88,698,465		5,429,783
1 支払利息および企業 債 取 扱 諸 費	64,166,841	71,667,830		7,500,989
2 雑 支 出	19,101,841	17,030,635	2,071,206	
<b>特別損失</b>	3,124,109	2,098,912	1,025,197	
1 過年度損益修正損	3,124,109	2,083,320	1,040,789	
2 固定資産売却損	0	15,592		15,592

## (4) 会計

### ①重要契約の要旨

(単位:円)

契約年月日	契約の内容	契約金額	相手方
※ 令和6年4月1日	大藪浄水場ほか水道施設運転管理等委託業務	228,360,000	日本メンテナンスエンジニアリング(株) 滋賀支店
※ 令和6年4月1日	彦根市上下水道料金お客様サービスセンター業務	128,442,600	(株)アウトソーシング トータルサポート
※ 令和6年4月1日	東沼波水源系監視制御設備ほか改修工事施工監理委託業務	11,708,400	(株)東京設計事務所 関西支社
令和6年4月1日	R6上水道維持管理委託業務(その1)	36,489,916	彦根水道協同組合
令和6年4月1日	R6上水道維持管理委託業務(その2)	12,453,330	彦根市管工設備工事協同組合
令和6年4月1日	上水道台帳管理システム保守委託業務	10,879,000	(株)パスコ 滋賀支店
令和6年6月11日	R6上水道設計積算システム設計支援委託業務	17,699,000	(株)管総研
令和6年8月8日	R6上水道配管台帳データ更新委託業務	11,488,400	(株)石居設計
令和6年9月12日	R6天王山系送水管布設替詳細設計委託業務	24,586,100	(株)中央設計技術研究所 滋賀事務所

※複数年にわたる契約については、契約年月日欄に当年度の業務開始日を、契約金額欄に当年度の支出額をそれぞれ記載しています。

### ② 企業債

(単位:円)

前年度末残高	当年度借入金	当年度償還高	当年度末残高
5,642,875,044	496,400,000	537,901,765	5,601,373,279

### ③ 未収金明細表

令和7年3月31日現在

(単位:円)

目	節	細節	現年度分	過年度分	計
営業未収金	未収給水収益	(水道料金)	316,416,349	6,129,573	322,545,922
	未収受託工事収益	修繕工事収益	23,483	0	23,483
		給水工事収益	0	0	0
		工事負担金	0	0	0
		小計	23,483	0	23,483
	未収手数料	設計審査手数料	31,200	0	31,200
		検査手数料	54,600	0	54,600
		立会手数料	10,400	0	10,400
		証明手数料	0	0	0
		小計	96,200	0	96,200
営業外未収金	未収雑収益		17,836	0	17,836
	その他営業未収金(未収他会計繰入金)		14,551,725	0	14,551,725
	計		331,105,593	6,129,573	337,235,166
	未収その他雑収益		204,492	0	204,492
その他未収金	未収受取利息		36,678	0	36,678
	計		241,170	0	241,170
	未収加入金		638,000	0	638,000
	未収国庫補助金		7,333,000	0	7,333,000
合 計	その他未収金(未収消費税還付金等)		38,148,011	0	38,148,011
	計		46,119,011	0	46,119,011
合 計			377,465,774	6,129,573	383,595,347

※現年度分未収給水収益については、令和7年2月検針分(令和7年3月31日納期)および令和7年3月検針分(令和7年4月30日納期)を含む。

④ 工事負担金・他会計負担金等(不課税・対価外収入)の使途の特定について

4条工事負担金のうち、201,797,359円については、課税支出(布設替工事費等)に171,508,020円(特定収入)、非課税・不課税支出(職員給与費等)に30,289,339円(特定収入以外)をそれぞれ充当した。

雑収益、3条他会計負担金、3条他会計繰入金、3条国庫補助金のうち、26,484,797円については、課税支出(消火栓維持管理費、公営企業会計システム更新業務委託料)に11,826,000円(特定収入)、不課税支出(職員退職手当、職員給与費等)に14,658,797円(特定収入以外)をそれぞれ充当した。

4条他会計負担金、4条国庫補助金の13,736,359円については、課税支出(消火栓設置・移設費、送水管布設替詳細設計委託料)に13,013,400円(特定収入)、不課税支出(職員給与費等)に722,959円(特定収入以外)をそれぞれ充当した。

営業外収益の3条他会計繰入金964,219円については、非課税支出(企業債利息)に964,219円(特定収入以外)を充当した。

その他雑収益のうち、7,326,087円については、課税支出(天王山配水池2号・3号池水位計取替工事費)に7,267,700円(特定収入)、不課税支出(職員給与費等)に58,387円(特定収入以外)をそれぞれ充当した。

# (5) 水道事業の施設および業務概況表

施設・業務	現 在 人 口	(A)	[人]	110,508
	給 水 区 域 内 人 口	(B)	[人]	110,508
	現 在 給 水 人 口	(C)	[人]	110,288
	普 及 率	$\frac{(C)}{(A)} \times 100$	[%]	99.80
	1 日 平 均 取 水 量		[m <sup>3</sup> /日]	42,392
	導 送 配 水 管 延 長		[m]	810,064
	年 間 総 配 水 量		[m <sup>3</sup> /年]	14,503,586
	1 日 最 大 配 水 量		[m <sup>3</sup> /日]	46,392
	1 日 平 均 配 水 量		[m <sup>3</sup> /日]	39,736
	1 人 1 日 最 大 給 水 量		[ℓ]	420
	1 人 1 日 平 均 給 水 量		[ℓ]	360
	(1) 口 径 13mm		[m <sup>3</sup> /年]	6,792,260
	(率)		[%]	( 54.58 )
	(2) 口 径 20mm		[m <sup>3</sup> /年]	1,840,257
	(率)		[%]	( 14.79 )
	(3) 口 径 25mm		[m <sup>3</sup> /年]	628,991
	(率)		[%]	( 5.05 )
	(4) 口 径 40mm		[m <sup>3</sup> /年]	1,059,899
	(率)		[%]	( 8.52 )
	(5) 口 径 50mm		[m <sup>3</sup> /年]	1,044,752
	(率)		[%]	( 8.40 )
	(6) 口 径 75mm		[m <sup>3</sup> /年]	623,321
	(率)		[%]	( 5.01 )
	(7) 口 径 100mm		[m <sup>3</sup> /年]	259,857
	(率)		[%]	( 2.09 )
	(8) 口 径 125mm		[m <sup>3</sup> /年]	46,304
	(率)		[%]	( 0.37 )
	(9) 口 径 150mm		[m <sup>3</sup> /年]	59,520
	(率)		[%]	( 0.48 )
	(10) 口 径 200mm		[m <sup>3</sup> /年]	80,456
	(率)		[%]	( 0.65 )
	(11) 臨 時 用		[m <sup>3</sup> /年]	8,026
	(率)		[%]	( 0.06 )
	有 収 水 量		[m <sup>3</sup> /年]	12,443,643
	(率)		[%]	( 100.00 )
	無 収 水 量		[m <sup>3</sup> /年]	343,006
	無 効 水 量		[m <sup>3</sup> /年]	1,716,937

# (6) 水道事業費用構成比較ならびに有収水量1m<sup>3</sup>当たりの原価構成表

(単位:円 比率:%)

区 分	水道事業費用		有収水量 1m <sup>3</sup> 当たり	費 用			内 容							
	金 額	比 率		②配水および給水費		③業 務 費		④総 金 額	係 費 比 率	⑤そ の 他 金 額 比 率				
				金 額	比 率	金 額	比 率							
1 人件費	(1) 給料・手当	122,405,587	7.15	9.84	20,348,379	4.59	42,437,987	26.03	37,735,485	19.77	21,883,736	32.16		
	(2) 退職給付費	15,118,849	0.88	1.22							15,118,849	22.22		
	(3) 法定福利費	24,482,393	1.43	1.97	3,895,554	0.88	8,692,218	5.33	7,496,385	3.93	4,398,236	6.46		
	(4) 賞与引当金繰入額	14,606,000	0.86	1.17	2,168,000	0.49	4,573,000	2.80	5,195,000	2.72	2,670,000	3.92		
	(5) 報酬	37,800	0.00	0.00							37,800	0.06		
	計	176,650,629	10.32	14.20	26,411,933	5.96	55,703,205	34.16	50,426,870	26.42	44,108,621	64.82		
2 企業債利息		64,166,841	3.75	5.16									64,166,841	7.58
3 減価償却費		707,548,689	41.35	56.86									707,548,689	83.65
4 その他	(1) 動力 費	123,348,616	7.21	9.91	123,334,137	27.82	14,479	0.01						
	(2) 光 熱 水 費	1,109,062	0.07	0.09	342,032	0.08	767,030	0.47						
	(3) 通信運搬費	4,788,104	0.28	0.38	3,013,524	0.68	767,820	0.47	164,102	0.09	842,658	1.24		
	(4) 修 繕 費	71,575,968	4.18	5.75	44,621,704	10.06	26,954,264	16.53						
	(5) 材 料 費	4,329,445	0.25	0.35	6,000	0.00	4,303,945	2.64	19,500	0.01				
	(6) 薬 品 費	18,618,405	1.09	1.50	18,618,405	4.20								
	(7) 工事請負費	0	0.000	0.00										
	(8) 委 託 料	417,341,902	24.39	33.54	216,427,800	48.82	69,486,714	42.62	123,442,984	64.67	7,984,404	11.73		
	(9) 備消耗品費	10,593,963	0.62	0.85	8,117,619	1.83	1,097,961	0.67	878,737	0.46	499,646	0.73		
	(10) 燃 料 費	423,833	0.02	0.03	177,843	0.04	191,425	0.12	10,523	0.01	44,042	0.06		
	(11) 印刷製本費	2,341,071	0.14	0.19					2,261,000	1.18	80,071	0.12		
	(12) 会費負担金	9,778,788	0.57	0.79	81,972	0.02	220,011	0.14	33,517	0.02	9,443,288	13.88		
	(13) そ の 他	98,581,367	5.76	7.92	2,200,732	0.50	3,541,957	2.17	13,629,219	7.14	5,048,454	7.42	74,161,005	8.77
	計	762,830,524	44.58	61.30	416,941,768	94.04	107,345,606	65.84	140,439,582	73.58	23,942,563	35.18	74,161,005	8.77
	費 用 合 計	1,711,196,683	100.00	137.52	443,353,701	100.00	163,048,811	100.00	190,866,452	100.00	68,051,184	100.00	845,876,535	100.00
	有収水量 (12,443,643m <sup>3</sup> ) 1m <sup>3</sup> 当たりの金額		137.52 円		35.63 円		13.10 円		15.34 円		5.47 円		67.98 円	

費用内容⑤の3 減価償却費 については、長期前受金戻入見合いの金額を控除している。

費用内容①～④に含まれる(13)その他の科目： 交際費、食糧費、旅費、手数料、賃借料、保険料、租税公課費、被服費、洗濯料、報償費、補助交付金

費用内容⑤に含まれる(13)その他の科目： 資産減耗費、雑支出

## (7) 経営分析に関する調べ

項 目		算 式	R6年度	R5年度
1	固定資産構成比率 (%)	$\frac{\text{固 定 資 産}}{\text{固定資産} + \text{流動資産} + \text{繰延資産}} \times 100$	83.85	84.03
2	固定負債構成比率 (%)	$\frac{\text{固 定 負 債}}{\text{負債} \cdot \text{資本合計}} \times 100$	20.58	20.83
3	自己資本構成比率 (%)	$\frac{\text{資本金} + \text{剰余金} + \text{評価差額等} + \text{繰延収益}}{\text{負債} \cdot \text{資本合計}} \times 100$	74.88	75.17
4	固定資産対長期資本比率 (%)	$\frac{\text{固 定 資 産}}{\text{資本金} + \text{剰余金} + \text{評価差額等} + \text{固定負債} + \text{繰延収益}} \times 100$	87.85	87.53
5	固定比率 (%)	$\frac{\text{固 定 資 産}}{\text{資本金} + \text{剰余金} + \text{評価差額等} + \text{繰延収益}} \times 100$	111.99	111.79
6	流動比率 (%)	$\frac{\text{流 動 資 産}}{\text{流 動 負 債}} \times 100$	354.92	399.03
7	酸性試験比率 (%)	$\frac{\text{現金預金} + (\text{未収金} - \text{貸倒引当金})}{\text{流 動 負 債}} \times 100$	352.61	375.48
8	現金比率 (%)	$\frac{\text{現 金 預 金}}{\text{流 動 負 債}} \times 100$	323.49	341.45
9	自己資本回転率 (回)	$\frac{\text{営業収益} - \text{受託工事収益}}{(\text{期首自己資本} + \text{期末自己資本}) \div 2} \quad \begin{smallmatrix} \text{(注)自己資本} \\ = \text{資本金} + \text{剰余金} + \text{評} \\ \text{価差額等} + \text{繰延収益} \end{smallmatrix}$	0.09	0.09
10	固定資産回転率 (回)	$\frac{\text{営業収益} - \text{受託工事収益}}{(\text{期首固定資産} + \text{期末固定資産}) \div 2}$	0.08	0.08
11	減価償却率 (%)	$\frac{\text{当 年 度 減 価 償 却 費}}{\text{有形固 定資産} + \text{無形固 定資産} - \text{土 地} - \text{電 話 加入権} - \text{建 設 仮勘定} + \text{当年度減 価償却費}} \times 100$	4.63	4.56
12	流動資産回転率 (回)	$\frac{\text{営業収益} - \text{受託工事収益}}{(\text{期首流動資産} + \text{期末流動資産}) \div 2}$	0.41	0.42
13	未収金回転率 (回)	$\frac{\text{営業収益} - \text{受託工事収益}}{(\text{期首未収金} + \text{期末未収金}) \div 2}$	4.70	4.54
14	総資本利益率 (%)	$\frac{\text{当年度経常利益}}{(\text{期首総資本} + \text{期末総資本}) \div 2} \times 100 \quad \begin{smallmatrix} \text{(注)総資本} \\ = \text{資本} + \text{負債} \end{smallmatrix}$	0.46	0.75
15	総収支比率 (%)	$\frac{\text{総 収 益}}{\text{総 費 用}} \times 100$	106.04	110.64
16	経常収支比率 (%)	$\frac{\text{経 常 収 益}}{\text{経 常 費 用}} \times 100$	106.19	110.61
17	営業収支比率 (%)	$\frac{\text{営業収益} - \text{受託工事収益}}{\text{営業費用} - \text{受託工事費用}} \times 100$	92.98	97.80
18	利子負担率 (%)	$\frac{\text{支 払 利 息} + \text{企 業 債 取 扱 諸 費}}{\text{建設改良の財源に充てるための 企業債・長期借入金} + \text{その他の企業債・ 長期借入金} + \text{一時 借入金} + \text{リース 債務}} \times 100$	1.15	1.27
19	企業債償還元金対減価償却費比率 (%)	$\frac{\text{建設改良のための企業債償還元金}}{\text{当年度減価償却費}} \times 100$	51.78	47.02
20	職員1人当たり営業収益 (千円)	$\frac{\text{営業収益} - \text{受託工事収益}}{\text{損益勘定所属職員数}}$	91,085	86,270
21	職員1人当たり有形固定資産 (千円)	$\frac{\text{有 形 固 定 資 産}}{\text{損益勘定・資本勘定所属職員数}}$	795,347	764,473

## 2 令和6年度(2024年度)彦根市水道事業キャッシュ・フロー計算書

( 令和6年4月1日から令和7年3月31日まで )

円

### 1 業務活動によるキャッシュ・フロー

当年度純利益	123,686,475
減価償却費	1,038,793,070
長期前受金戻入額	△ 331,244,381
受取利息	△ 1,603,067
支払利息	64,166,841
固定資産除却費	54,897,265
未収金の増(△)・減額	7,833,653
未払金の増・減(△)額	220,607,033
たな卸資産の増(△)・減額	△ 1,415,109
引当金の増・減(△)額	11,921,952
その他流動資産の増(△)・減額	229,779,920
その他流動負債の増・減(△)額	△ 58,117,844
小計	1,359,305,808
受取利息	1,603,067
支払利息	△ 64,166,841
業務活動によるキャッシュ・フロー	1,296,742,034

### 2 投資活動によるキャッシュ・フロー

固定資産の取得・建設改良事業等実施による支出	△ 1,183,251,481
工事負担金・加入金・一般会計繰入金などによる収入	246,133,697
投資活動によるキャッシュ・フロー	△ 937,117,784

### 3 財務活動によるキャッシュ・フロー

建設改良費等の財源に充てるための企業債による収入	496,400,000
建設改良費等の財源に充てるための企業債の償還による支出	△ 537,901,765
短期貸付による支出	△ 300,000,000
短期貸付返還による収入	300,000,000
財務活動によるキャッシュ・フロー	△ 41,501,765

資金増加額	318,122,485
資金期首残高	3,731,085,468
資金期末残高	4,049,207,953



### 3 収益費用明細書

(令和6年4月1日から令和7年3月31日まで)

#### 収益

(単位:円)

款	項	目	節	金 額	備 考
1 水道事業収益	1 営業収益			2,172,451,747	
		1 給水収益		1,824,895,526	
				1,730,133,014	
		2 受託工事収益	給水収益	1,730,133,014	
				3,200,099	
		2 受託工事収益	受託工事収益	3,200,099	
		3 その他の営業収益		91,562,413	
			手数料	4,189,000	
			雑収益	107,072	
			他会計負担金	11,047,000	
			国庫補助金	779,000	
			他会計繰入金	75,440,341	
	2 営業外収益			347,450,566	
		1 受取利息および 配当金		1,603,067	
			預金利息	1,203,451	
			貸付金利息	399,616	
		2 他会計繰入金		964,219	
			他会計繰入金	964,219	
		3 長期前受金戻入		331,244,381	
			工事負担金 長期前受金戻入	231,317,316	
			加入金 長期前受金戻入	30,373,898	
			国庫・県費補助金 長期前受金戻入	7,028,113	
			一般会計繰入金 長期前受金戻入	2,911,595	
			受贈財産評価額 長期前受金戻入	59,613,459	
		4 雑収益		13,638,899	
			公文書等複写料	8,800	
			その他雑収益	13,630,099	
	3 特別利益			105,655	
		1 過年度損益修正益		105,655	
			過年度損益修正益	105,655	

## 費用

(単位:円)

款	項	目	節	金 額	備 考	
1 水道事業費				2,048,765,272		
	1 営業費用			1,962,372,481		
		1 原水および浄水費		443,353,701		
			給料	14,717,388	予算額	14,722,000
			手当	5,630,991	"	6,289,000
			法定福利費	3,895,554	"	4,049,000
			旅費	72,874		
			備消耗品費	8,117,619		
			修繕費	44,621,704		
			燃料費	177,843		
			通信運搬費	3,013,524		
			手数料	374,975		
			委託料	216,427,800		
			賃借料	299,040		
			保険料	1,349,176		
			租税公課費	52,300		
			被服費	52,367		
			動力費	123,334,137		
			光熱水費	342,032		
			薬品費	18,618,405		
			材料費	6,000		
			会費負担金	81,972		
			賞与引当金繰入額	2,168,000	予算額	2,168,000
		2 配水および給水費		163,048,811		
			給料	27,123,926	予算額	27,175,000
			手当	15,314,061	"	15,735,000
			法定福利費	8,692,218	"	9,017,000
			旅費	12,655		
			備消耗品費	1,097,961		
			修繕費	26,954,264		
			燃料費	191,425		
			通信運搬費	767,820		
			委託料	69,486,714		
			賃借料	3,114,278		
			保険料	211,433		
			租税公課費	148,100		
			被服費	55,491		
			動力費	14,479		
			光熱水費	767,030		
			材料費	4,303,945		
			会費負担金	220,011		
			賞与引当金繰入額	4,573,000	予算額	4,573,000

(単位:円)

款	項	目	節	金 額	備 考
		3 受託工事費		3,200,099	
			委託料	3,198,368	
			材料費	1,731	
		4 業務費		190,866,452	
			給料	25,501,317	予算額 25,848,000
			手当	12,234,168	" 12,974,000
			法定福利費	7,496,385	" 7,791,000
			旅費	1,073	
			備消耗品費	878,737	
			燃料費	10,523	
			印刷製本費	2,261,000	
			通信運搬費	164,102	
			手数料	5,126,102	
			委託料	123,442,984	
			賃借料	8,473,104	
			保険料	17,245	
			被服費	11,695	
			材料費	19,500	
			会費負担金	33,517	
			賞与引当金繰入額	5,195,000	予算額 5,195,000
		5 総係費		68,051,184	
			給料	14,482,809	予算額 16,873,000
			手当	7,400,927	" 8,339,000
			法定福利費	4,398,236	" 5,043,000
			退職給付費	15,118,849	" 15,167,000
			食糧費	843	
			旅費	235,862	
			備消耗品費	499,646	
			燃料費	44,042	
			印刷製本費	80,071	
			通信運搬費	842,658	
			手数料	30,688	
			委託料	7,984,404	
			賃借料	3,182,628	
			保険料	1,553,910	
			被服費	40,887	
			洗濯料	3,636	
			会費負担金	9,443,288	
			報酬	37,800	予算額 54,000
			賞与引当金繰入額	2,670,000	" 2,670,000
		6 減価償却費		1,038,793,070	
			有形固定資産 減価償却費	1,038,200,570	

(単位:円)

款	項	目	節	金 額	備 考
			無形固定資産 減価償却費	592,500	
		7 資産減耗費		55,059,164	
			たな卸資産減耗費	161,899	
			固定資産除却費	54,897,265	
	2 営業外費用			83,268,682	
	1 支払利息および 企業債取扱諸費			64,166,841	
			企業債利息	64,166,841	
		3 雑支出		19,101,841	
			雑支出	19,101,841	
	3 特別損失			3,124,109	
	1 過年度損益修正損			3,124,109	
			過年度損益修正損	3,124,109	

## 4 固定資産明細書

### (1) 有形固定資産明細書

(単位:円)

資産の種類	年度当初現在高	当年度増加額	当年度減少額	年度末現在高	減価償却累計額			年度末償却未済額
					当年度増加額	当年度減少額	累計	
<b>土地</b>	<b>1,015,007,376</b>	<b>0</b>	<b>0</b>	<b>1,015,007,376</b>	<b>0</b>	<b>0</b>	<b>0</b>	<b>1,015,007,376</b>
施設用地	1,015,007,376	0	0	1,015,007,376	0	0	0	1,015,007,376
<b>建物</b>	<b>1,347,901,616</b>	<b>0</b>	<b>0</b>	<b>1,347,901,616</b>	<b>35,729,280</b>	<b>0</b>	<b>750,448,410</b>	<b>597,453,206</b>
施設用建物	1,347,901,616	0	0	1,347,901,616	35,729,280	0	750,448,410	597,453,206
<b>構築物</b>	<b>35,680,596,758</b>	<b>549,608,540</b>	<b>73,792,428</b>	<b>36,156,412,870</b>	<b>756,859,378</b>	<b>51,334,895</b>	<b>18,898,084,167</b>	<b>17,258,328,703</b>
原水および浄水設備	4,245,775,438	4,503,440	0	4,250,278,878	67,648,696	0	2,164,230,989	2,086,047,889
配水設備	31,434,821,320	545,105,100	73,792,428	31,906,133,992	689,210,682	51,334,895	16,733,853,178	15,172,280,814
<b>機械および装置</b>	<b>7,283,515,997</b>	<b>399,394,858</b>	<b>177,427,690</b>	<b>7,505,483,165</b>	<b>230,976,567</b>	<b>145,224,269</b>	<b>4,023,422,309</b>	<b>3,482,060,856</b>
電気設備	4,668,502,743	391,688,424	161,221,690	4,898,969,477	191,523,002	129,828,569	2,033,903,288	2,865,066,189
内燃設備	104,852,514	0	0	104,852,514	0	0	99,609,888	5,242,626
ポンプ設備	395,458,152	0	15,506,000	379,952,152	0	14,730,700	360,954,546	18,997,606
量水器	217,298,047	2,151,640	0	219,449,687	1,255,069	0	98,576,256	120,873,431
ろ過、塩素滅却設備	1,603,101,778	5,554,794	700,000	1,607,956,572	37,015,292	665,000	1,161,996,057	445,960,515
計測設備ほか	294,302,763	0	0	294,302,763	1,183,204	0	268,382,274	25,920,489
<b>車両、運搬具</b>	<b>49,824,425</b>	<b>0</b>	<b>0</b>	<b>49,824,425</b>	<b>1,215,560</b>	<b>0</b>	<b>46,527,673</b>	<b>3,296,752</b>
<b>工具、器具および備品</b>	<b>123,408,393</b>	<b>2,404,900</b>	<b>3,991,156</b>	<b>121,822,137</b>	<b>13,419,785</b>	<b>3,754,845</b>	<b>66,325,186</b>	<b>55,496,951</b>
<b>建設仮勘定</b>	<b>380,861,218</b>	<b>284,147,183</b>	<b>11,575,000</b>	<b>653,433,401</b>	<b>0</b>	<b>0</b>	<b>0</b>	<b>653,433,401</b>
<b>合 計</b>	<b>45,881,115,783</b>	<b>1,235,555,481</b>	<b>266,786,274</b>	<b>46,849,884,990</b>	<b>1,038,200,570</b>	<b>200,314,009</b>	<b>23,784,807,745</b>	<b>23,065,077,245</b>

### (2) 無形固定資産明細書

(単位:円)

資産の種類	年度当初現在高	当年度増加額	当年度減少額	当年度減価償却高	年度末現在高
<b>水利権</b>	<b>3,730,000</b>	<b>0</b>	<b>0</b>	<b>432,500</b>	<b>3,297,500</b>
<b>電話加入権</b>	<b>336,200</b>	<b>0</b>	<b>0</b>	<b>0</b>	<b>336,200</b>
<b>施設利用権</b>	<b>2,000,000</b>	<b>0</b>	<b>0</b>	<b>160,000</b>	<b>1,840,000</b>
<b>合 計</b>	<b>6,066,200</b>	<b>0</b>	<b>0</b>	<b>592,500</b>	<b>5,473,700</b>

## 5 企業債明細書

(単位:円)

種類	発行年月日	発行総額	償還高		未償還残高	発行価額	利率 %	償還終期	備考 (借入先等)
			当年度償還高	償還高累計					
建設事業費	平成7年3月27日	96,300,000	6,333,539	96,300,000	0	***	4.650	令和7年3月1日	財務省
	平成7年3月27日	85,000,000	5,590,351	85,000,000	0	***	4.650	令和7年3月1日	〃
	平成8年3月14日	180,000,000	9,900,753	169,784,917	10,215,083	***	3.150	令和8年3月1日	〃
	平成8年3月14日	144,000,000	7,920,603	135,827,934	8,172,066	***	3.150	令和8年3月1日	〃
	平成9年3月25日	282,000,000	14,600,672	251,552,007	30,447,993	***	2.800	令和9年3月1日	〃
	平成9年3月25日	150,000,000	7,766,315	133,804,259	16,195,741	***	2.800	令和9年3月1日	〃
	平成10年3月25日	54,000,000	2,577,453	45,936,557	8,063,443	***	2.100	令和10年3月1日	〃
	平成10年9月25日	438,000,000	20,081,377	364,976,701	73,023,299	***	1.700	令和10年9月1日	〃
	平成11年10月8日	140,700,000	6,508,519	109,668,950	31,031,050	***	2.100	令和11年9月25日	〃
	平成11年11月30日	268,000,000	12,318,354	209,430,610	58,569,390	***	2.000	令和11年9月25日	〃
	平成12年6月30日	400,000,000	18,095,813	304,205,328	95,794,672	***	1.900	令和12年3月25日	〃
	平成12年9月8日	125,400,000	5,650,315	92,230,883	33,169,117	***	2.000	令和12年9月1日	〃
	平成13年3月26日	114,500,000	5,006,428	82,726,596	31,773,404	***	1.600	令和13年3月1日	〃
	平成14年1月18日	412,800,000	18,313,970	283,962,004	128,837,996	***	2.100	令和13年9月25日	〃
	平成14年7月30日	39,800,000	1,733,708	26,701,092	13,098,908	***	1.900	令和14年3月25日	〃
	平成15年3月25日	422,400,000	17,658,453	273,262,233	149,137,767	***	1.200	令和15年3月1日	〃
	平成16年3月25日	178,700,000	7,510,176	103,938,244	74,761,756	***	2.000	令和16年3月1日	〃
	平成17年1月31日	81,300,000	3,387,781	45,327,135	35,972,865	***	2.100	令和16年9月25日	〃
	平成17年3月25日	251,800,000	10,383,513	135,112,224	116,687,776	***	2.100	令和17年3月1日	〃
	平成18年6月28日	600,000,000	24,224,440	293,541,201	306,458,799	***	2.300	令和18年3月25日	〃
	平成22年5月26日	269,600,000	10,055,159	92,088,588	177,511,412	***	2.000	令和22年3月25日	〃
	平成9年3月26日	188,000,000	11,017,514	188,000,000	0	***	2.900	令和7年3月20日	地方公共団体金融機構
	平成9年3月26日	32,400,000	1,898,763	32,400,000	0	***	2.900	令和7年3月20日	〃
	平成9年3月26日	67,600,000	3,942,618	67,600,000	0	***	2.850	令和7年3月20日	〃
	平成10年3月25日	36,000,000	1,927,673	34,029,685	1,970,315	***	2.200	令和8年3月20日	〃
	平成10年3月25日	292,000,000	15,635,571	276,018,555	15,981,445	***	2.200	令和8年3月20日	〃
	平成11年3月24日	132,000,000	6,860,222	117,842,037	14,157,963	***	2.100	令和9年3月20日	〃
	平成11年3月24日	69,300,000	3,601,616	61,867,070	7,432,930	***	2.100	令和9年3月20日	〃
	平成12年3月22日	270,000,000	13,645,850	227,394,599	42,605,401	***	2.000	令和10年3月20日	〃
	平成12年3月22日	84,600,000	4,275,700	71,250,308	13,349,692	***	2.000	令和10年3月20日	〃
	平成13年3月29日	404,200,000	19,660,593	322,143,329	82,056,671	***	1.700	令和11年3月20日	〃
	平成13年3月29日	73,000,000	3,550,775	58,180,265	14,819,735	***	1.700	令和11年3月20日	〃
	平成14年3月28日	291,600,000	14,305,703	215,182,295	76,417,705	***	2.200	令和12年3月20日	〃
	平成14年3月28日	43,200,000	2,119,362	31,878,856	11,321,144	***	2.200	令和12年3月20日	〃
	平成15年3月28日	164,300,000	7,560,016	116,990,264	47,309,736	***	1.200	令和13年3月20日	〃
	平成16年3月30日	209,600,000	9,752,202	135,917,914	73,682,086	***	1.900	令和14年3月20日	〃
	平成17年1月28日	325,700,000	15,050,892	202,743,631	122,956,369	***	2.000	令和14年9月20日	〃
	平成17年3月30日	163,200,000	7,482,531	97,364,099	65,835,901	***	2.100	令和15年3月20日	〃

(単位:円)

種類	発行年月日	発行総額	償還高		未償還残高	発行価額	利率 %	償還終期	備考 (借入先等)
			当年度償還高	償還高累計					
建設事業費	平成22年3月25日	22,800,000	846,955	7,723,515	15,076,485	***	2.100	令和22年3月20日	地方公共団体金融機構
	平成22年5月28日	7,600,000	283,454	2,595,969	5,004,031	***	2.000	令和22年3月20日	〃
	平成23年3月24日	84,900,000	3,119,512	26,061,306	58,838,694	***	1.900	令和23年3月20日	〃
	平成24年3月29日	59,400,000	2,166,988	16,350,903	43,049,097	***	1.700	令和24年3月20日	〃
	平成26年3月27日	140,300,000	5,064,185	29,351,933	110,948,067	***	1.400	令和26年3月20日	〃
	平成26年3月27日	6,800,000	526,565	4,111,269	2,688,731	***	0.700	令和12年3月20日	〃
	平成26年9月25日	203,400,000	15,695,550	115,086,312	88,313,688	***	0.700	令和12年9月20日	〃
	平成27年3月26日	299,600,000	10,849,732	52,973,573	246,626,427	***	1.200	令和27年3月20日	〃
	平成27年3月26日	49,900,000	1,807,081	8,823,035	41,076,965	***	1.200	令和27年3月20日	〃
	平成28年3月30日	300,000,000	23,053,702	137,977,127	162,022,873	***	0.100	令和14年3月20日	〃
	平成28年3月30日	20,900,000	798,741	3,171,170	17,728,830	***	0.500	令和28年3月20日	〃
	平成28年9月29日	29,600,000	1,139,422	3,968,138	25,631,862	***	0.400	令和28年9月20日	〃
	平成29年3月30日	136,800,000	5,148,992	15,354,892	121,445,108	***	0.600	令和29年3月20日	〃
	平成29年3月30日	35,400,000	1,332,415	3,973,415	31,426,585	***	0.600	令和29年3月20日	〃
	平成30年3月29日	292,800,000	22,387,784	89,283,242	203,516,758	***	0.200	令和16年3月20日	〃
	平成30年3月29日	195,200,000	14,925,189	59,522,161	135,677,839	***	0.200	令和16年3月20日	〃
	平成30年3月29日	9,900,000	370,399	738,585	9,161,415	***	0.600	令和30年3月20日	〃
	平成31年3月28日	100,300,000	3,776,193	3,776,193	96,523,807	***	0.500	令和31年3月20日	〃
	平成31年3月28日	35,600,000	1,340,304	1,340,304	34,259,696	***	0.500	令和31年3月20日	〃
	令和2年3月30日	89,600,000	0	0	89,600,000	***	0.300	令和32年3月20日	〃
合計	令和3年3月30日	460,000,000	34,961,770	34,961,770	425,038,230	***	0.200	令和19年3月20日	〃
	令和3年3月30日	400,000,000	30,401,539	30,401,539	369,598,461	***	0.200	令和19年3月20日	〃
	令和5年3月30日	109,500,000	0	0	109,500,000	***	0.800	令和21年3月20日	〃
	令和7年3月27日	67,800,000	0	0	67,800,000	***	1.600	令和23年3月20日	〃
	令和4年3月30日	175,000,000	0	0	175,000,000	***	0.300	令和20年3月25日	市中銀行等
	令和5年3月30日	225,000,000	0	0	225,000,000	***	0.800	令和21年3月25日	〃
	令和5年3月30日	17,000,000	0	0	17,000,000	***	1.000	令和21年3月25日	〃
	令和5年3月30日	90,400,000	0	0	90,400,000	***	1.100	令和35年3月25日	〃
	令和6年3月28日	36,000,000	0	0	36,000,000	***	0.950	令和36年3月25日	〃
	令和6年3月28日	52,000,000	0	0	52,000,000	***	0.830	令和22年3月23日	〃
	令和6年3月28日	78,000,000	0	0	78,000,000	***	0.830	令和22年3月23日	〃
	令和7年3月27日	56,200,000	0	0	56,200,000	***	1.500	令和37年3月25日	〃
	令和7年3月27日	77,400,000	0	0	77,400,000	***	1.500	令和23年3月25日	〃
	令和7年3月27日	116,100,000	0	0	116,100,000	***	1.300	令和23年3月25日	〃
	令和7年3月27日	178,900,000	0	0	178,900,000	***	1.300	令和23年3月25日	〃
	73件	11,841,100,000	537,901,765	6,239,726,721	5,601,373,279				

## 会計書類に関する注記

### I. 重要な会計方針

#### 1 たな卸資産の評価基準および評価方法

##### 貯蔵品

先入先出法による原価法

(貸借対照表価額は収益性の低下に基づく簿価切下げの方法により算定している。)

#### 2 固定資産の減価償却の方法

##### (1) 有形固定資産

##### 減価償却の方法

定額法(ただし、取替資産については、取替法)

##### 主な耐用年数

建物	12～50 年
構築物	38～60 年
機械および装置	8～17 年
車両、運搬具	4～ 5 年
工具、器具および備品	2～15 年

##### (2) 無形固定資産

##### 減価償却の方法

定額法

##### 主な耐用年数

水利権	20 年
施設利用権	65 年

#### 3 引当金の計上方法

##### (1) 退職給付引当金

職員の退職手当の支給に備えるため、当年度末における退職手当の要支給額に相当する金額を計上している。

##### (2) 賞与引当金

職員の期末・勤勉手当の支給に備えるため、当年度末における支給見込額に基づき、当年度の負担に属する額(12月から3月までの4か月分)を計上している。また、職員の期末・勤勉手当に係る法定福利費相当額について、当年度の負担に属する額(12月から3月までの4か月分)を賞与引当金に含めて計上している。

##### (3) 貸倒引当金



債権の不納欠損による損失に備えるため、一般債権については貸倒実績率により、貸倒懸念債権等特定の債権については個別に回収可能性を検討し、回収不能見込額を計上している。

#### 4 消費税および地方消費税の会計処理

消費税および地方消費税の会計処理は、税抜方式によっている。

### Ⅱ. 貸借対照表等関連

#### 引当金の取崩し

##### (1) 退職給付引当金の取崩し

令和6年度において、退職手当および退職手当水道事業負担分として51,833,630円を支給するため、退職給付引当金51,833,630円を取り崩した。

##### (2) 賞与引当金の取崩し

令和6年度において、期末・勤勉手当および期末・勤勉手当に係る法定福利費を支給するため、賞与引当金20,168,000円を取り崩した。

##### (3) 貸倒引当金の取崩し

令和6年度において、不納欠損による損失を計上するため、貸倒引当金384,019円を取り崩した。

### Ⅲ. セグメントの情報の開示

彦根市水道事業では、水道事業の単一セグメントであるため、記載を省略している。

### Ⅳ. リース契約により使用する固定資産

#### 1 リース会計に係る特例処理

所有権移転外ファイナンス・リース取引については、通常の賃貸借取引に係る方法に準じた会計処理によっている。

#### 2 所有権移転外ファイナンス・リース取引に係る未経過リース料相当額

1年以内	19,022,520円
1年超	76,090,080円
計	95,112,600円

### Ⅴ. その他の注記

#### 新会計基準移行に係る経過措置

##### 修繕引当金に関する経過措置

平成26年3月31日以前に引き当てられたものについては、引き続き従前の例により取り崩すこととする。

## 資金不足比率に関する調べ

(単位：％)

項 目	令和 6 年度
地方公共団体の財政の健全化に関する法律第 22 条の規定による資金不足比率	—

### ＜指標の説明＞

資金不足比率は、公営企業会計において現金ベースでの資金不足が生じていないかを示す指標です。経営の健全化を判断するため、年度末日時点での貸借対照表において資金不足を生じていないかを把握するものです。

彦根市水道事業では、当年度末において資金の不足を生じていません。

この比率が 20%以上となった場合、地方公共団体は、その公営企業について、この指標を公表した年度の末日までに、経営健全化計画を定めなければならないことになっています。

### ＜算定の基礎＞

(単位：円)

項 目	令和 6 年度
a. 流動負債	1, 251, 733, 847
b. 建設改良費等の財源に充てるために起こした地方債のうち 当年度の末日において流動負債として整理している額	533, 378, 884
c. 建設改良費等の財源に充てるためにした他会計からの長期 借入金のうち当年度の末日において流動負債として整理し ている額	0
d. 一時借入金または未払金で建設改良費等に係るもののうち 翌年度において地方債を起こすこととしている額または他 の会計からの長期借入金をすることとしているものの額	0
e. 建設改良費等以外の経費の財源に充てるために起こした地 方債の現在高から当該地方債のうち当年度の末日において 流動負債として整理しているものの額を控除した額	0
f. 流動資産	4, 442, 633, 538
g. 翌年度に繰越される事業の財源に充当することができる特 定の収入で年度末までに収入された額	0
h. 解消可能資金不足額	—
i. 営業収益の額	1, 824, 895, 526
j. 受託工事収益の額	3, 200, 099

<算定式>

$$\begin{aligned} \text{資金不足比率} &= \frac{\text{資金の不足額}}{\text{事業の規模}} \times 100 \\ &= \frac{\{ (a - b - c - d) + e - (f - g) \} - h}{i - j} \times 100 \end{aligned}$$

※算定式中のアルファベットは、前頁「算定の基礎」表「項目」中のアルファベットを示す。

