

(単位:トン)

燃やすごみ月次搬入量													
	4月	5月	6月	7月	8月	9月	10月	11月	12月	1月	2月	3月	合計
H26年度	2,807	3,089	2,979	3,129	2,947	3,010	2,849	2,610	3,116	2,592	2,228	2,823	34,179
H27年度	2,712	2,755	2,880	2,903	2,665	2,623	2,502	2,452	2,708	2,172	2,083	2,393	30,848
H28年度	2,234	2,722	2,487	2,495	2,637	2,428	2,401	2,414	2,580	2,133	1,897	2,361	28,790
H29年度	2,196	2,639	2,478	2,467	2,600	2,378	2,512	2,315	2,432	2,090	1,820	2,328	28,256
H30年度	2,172	2,683	2,404	2,472	2,376	2,261	2,548	2,382	2,412	2,194	1,910	2,208	28,021

(単位:パーセント)

対前年比 H30年度	4月	5月	6月	7月	8月	9月	10月	11月	12月	1月	2月	3月	合計
	-1.1	1.7	-3.0	0.2	-8.6	-4.9	1.4	2.9	-0.8	5.0	4.9	-5.2	-0.8

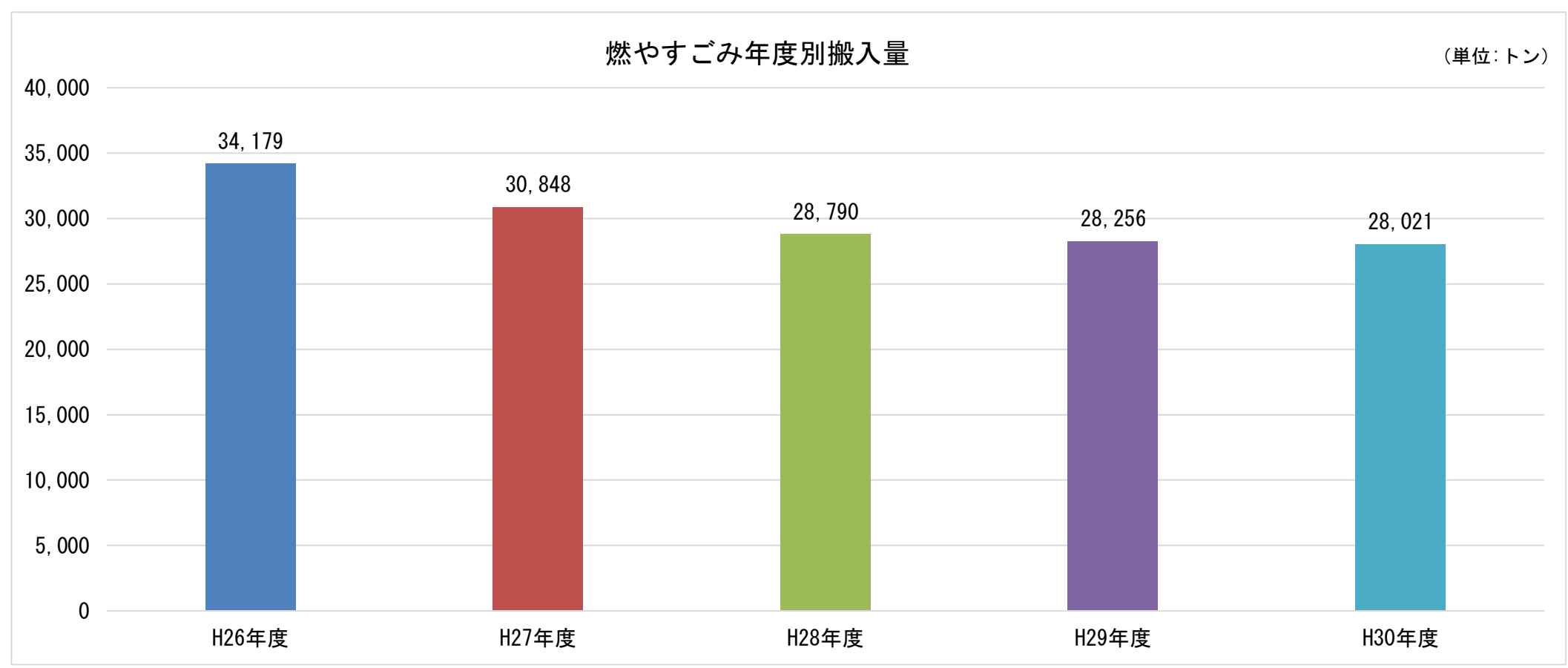
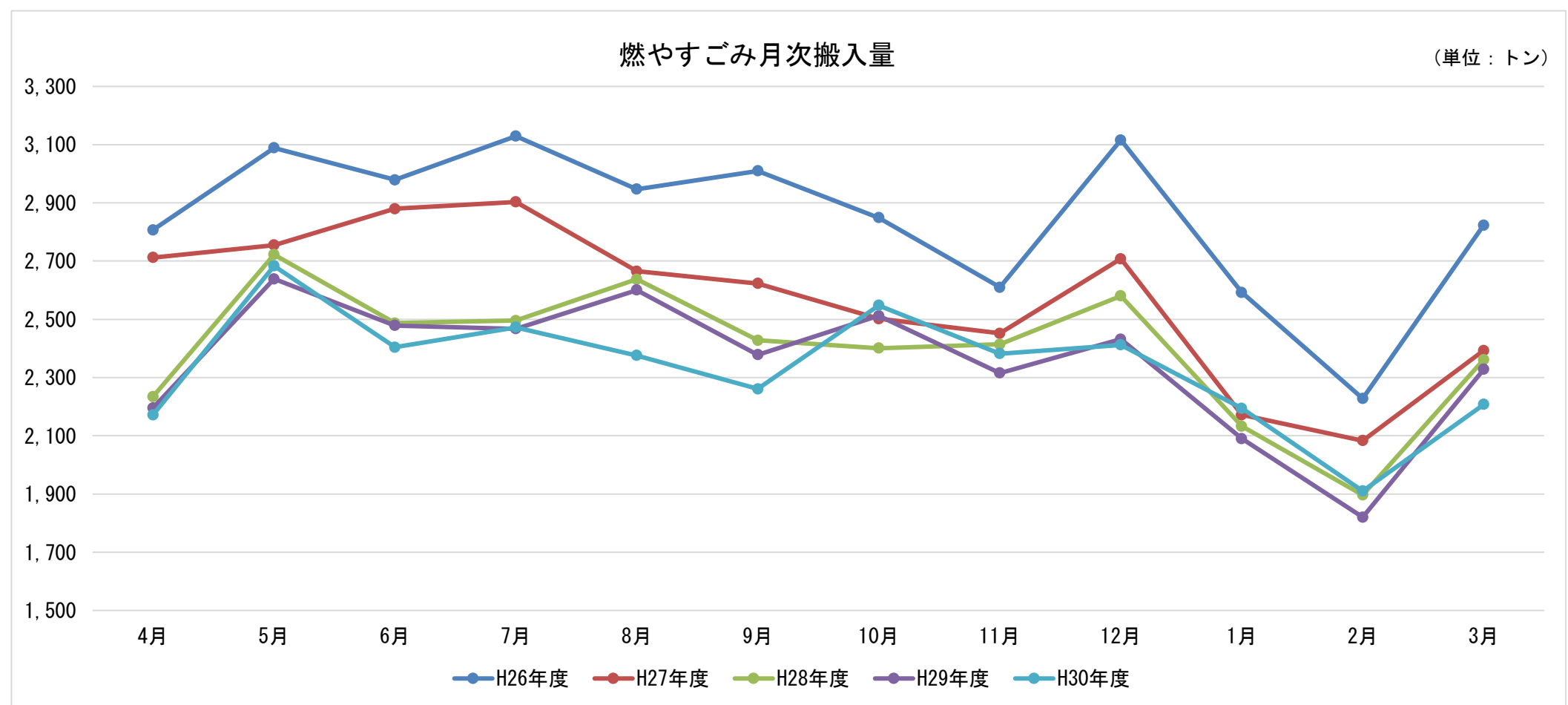

(単位：トン)

埋立ごみ月次搬入量													
	4月	5月	6月	7月	8月	9月	10月	11月	12月	1月	2月	3月	合計
H26年度	272	188	113	115	119	113	152	125	232	102	164	112	1,807
H27年度	196	250	131	102	209	188	138	279	130	172	82	140	2,017
H28年度	129	119	185	111	92	102	101	105	136	66	58	101	1,303
H29年度	146	132	93	85	87	112	92	94	147	86	63	96	1,233
H30年度	113	119	113	84	81	147	129	139	133	100	84	102	1,345

(単位：パーセント)

対前年比 H30年度	4月	5月	6月	7月	8月	9月	10月	11月	12月	1月	2月	3月	合計
	-23.0	-10.1	21.1	-0.4	-7.3	31.9	39.8	47.6	-9.2	17.1	33.8	6.5	9.1

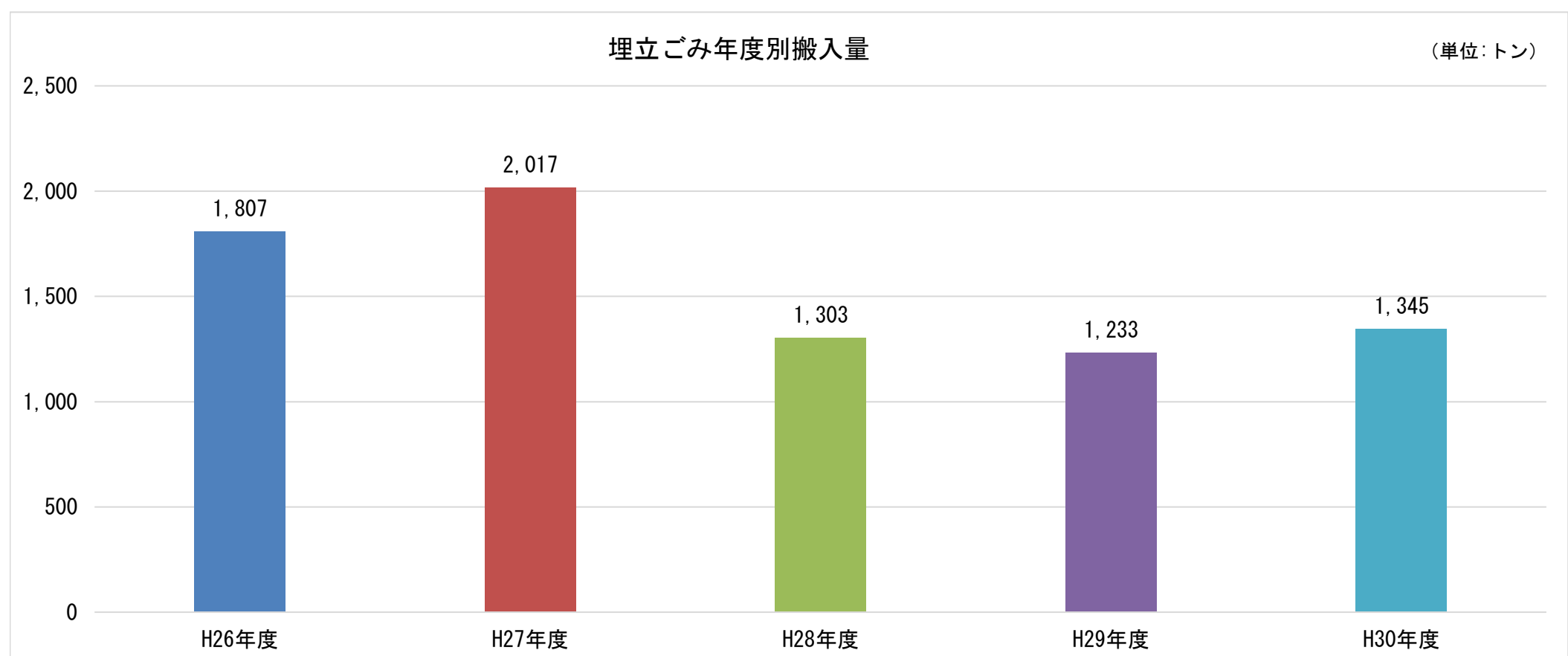
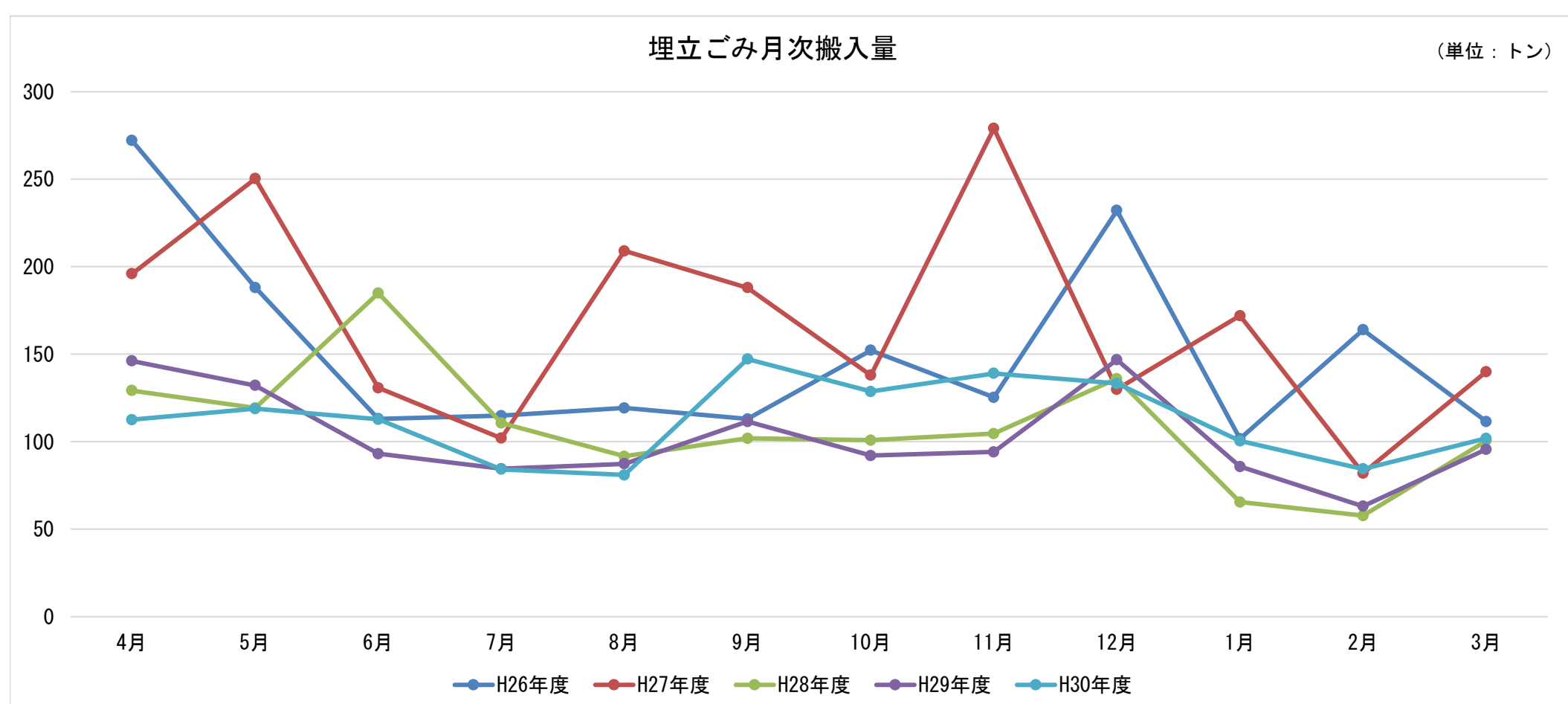

(単位：トン)

粗大ごみ月次搬入量													
	4月	5月	6月	7月	8月	9月	10月	11月	12月	1月	2月	3月	合計
H26年度	154	118	127	127	121	117	109	73	143	68	93	146	1,396
H27年度	135	128	132	117	149	122	120	130	166	81	84	142	1,506
H28年度	115	152	137	116	126	131	128	129	161	63	97	173	1,528
H29年度	126	168	166	135	159	154	127	155	179	78	89	184	1,721
H30年度	150	163	141	131	158	279	198	166	188	102	119	181	1,977

(単位：パーセント)

対前年比 H30年度	4月	5月	6月	7月	8月	9月	10月	11月	12月	1月	2月	3月	合計
	18.8	-2.8	-15.0	-2.8	-0.6	81.2	55.4	7.4	5.1	30.3	34.0	-1.9	14.9

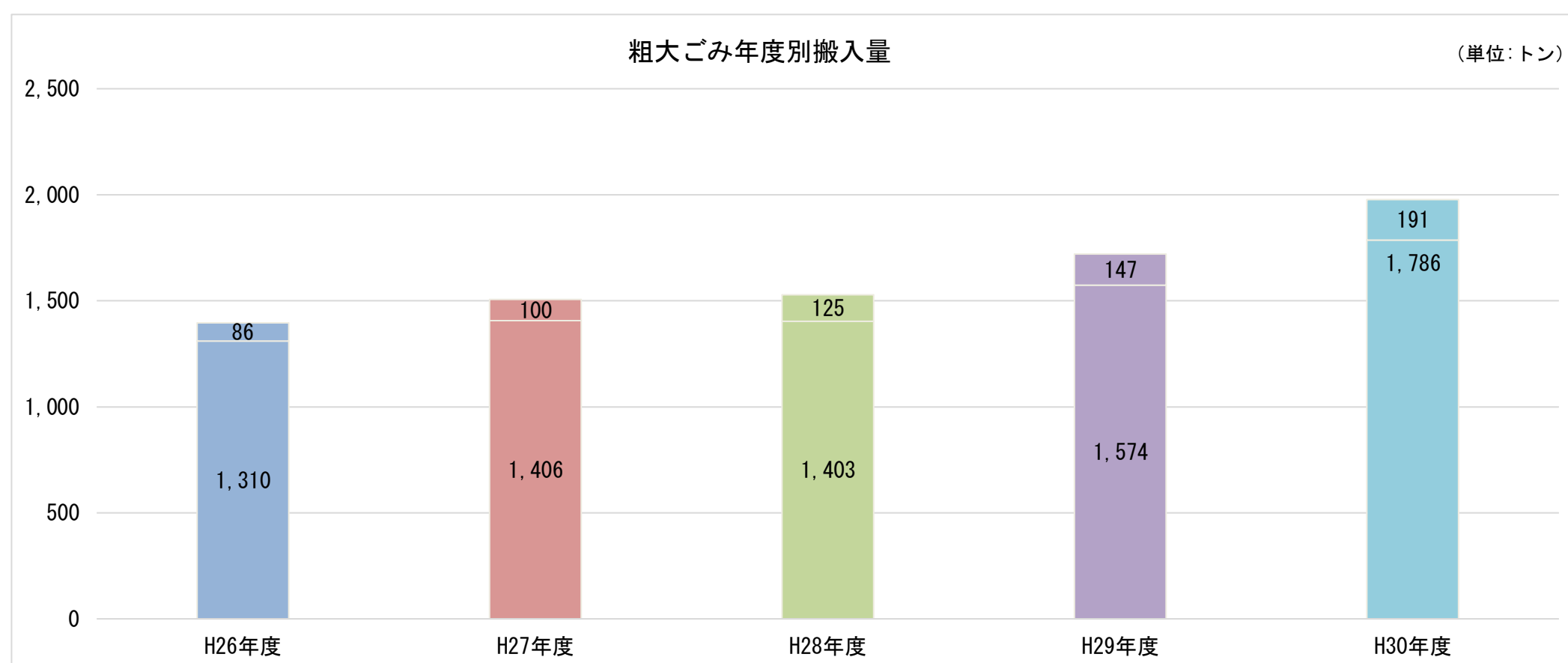
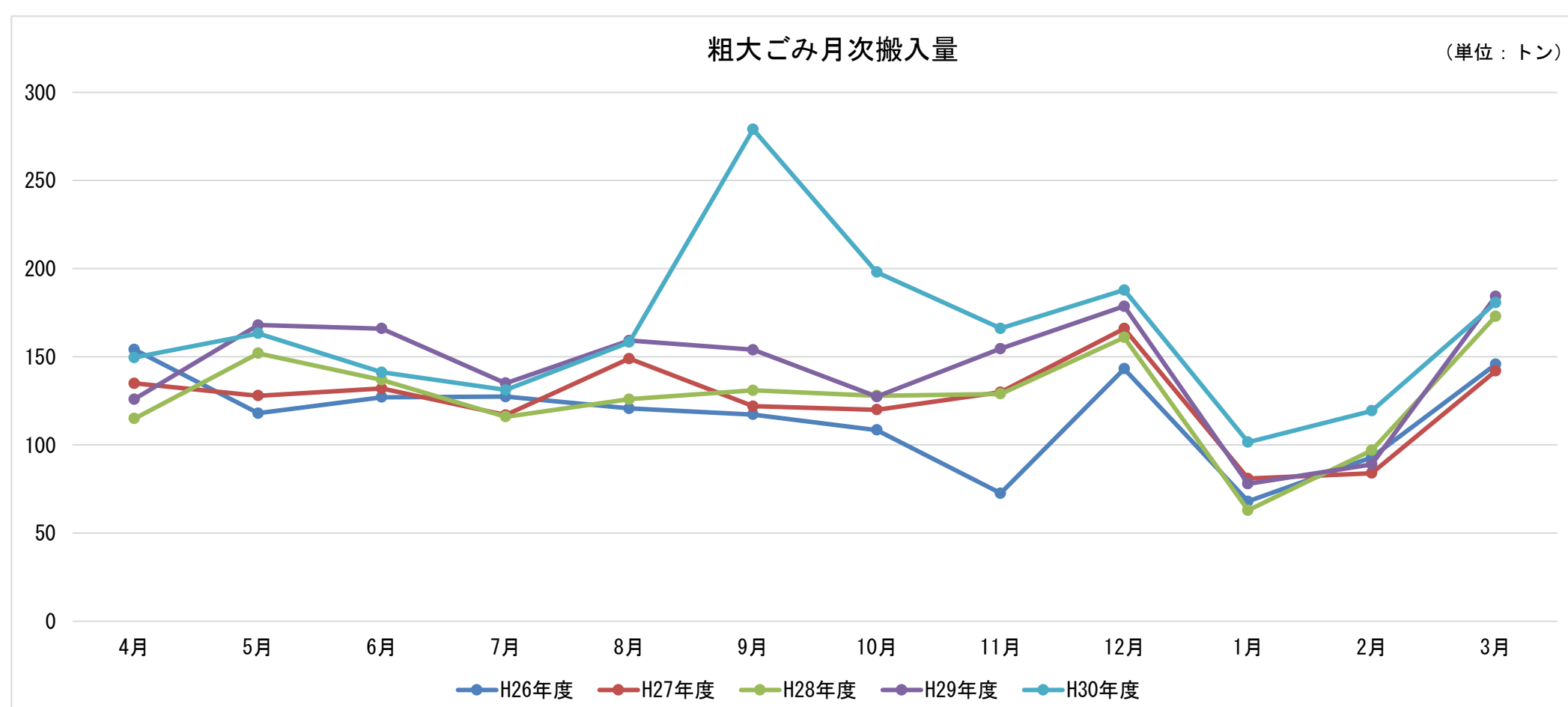

(単位:トン)

容器包装プラスチック月次搬入量													
	4月	5月	6月	7月	8月	9月	10月	11月	12月	1月	2月	3月	合計
H26年度	107	112	99	113	103	108	104	88	98	120	93	100	1,242
H27年度	101	101	100	106	101	103	94	86	93	105	89	102	1,181
H28年度	90	99	95	89	102	91	79	85	88	86	83	93	1,080
H29年度	88	97	93	87	103	84	87	87	86	93	75	85	1,066
H30年度	75	90	78	77	83	71	78	72	77	88	69	73	930

(単位:パーセント)

対前年比 H30年度	4月	5月	6月	7月	8月	9月	10月	11月	12月	1月	2月	3月	合計
	-15.0	-6.5	-16.4	-11.9	-19.8	-16.3	-10.4	-17.4	-11.0	-6.1	-7.6	-13.6	-12.8

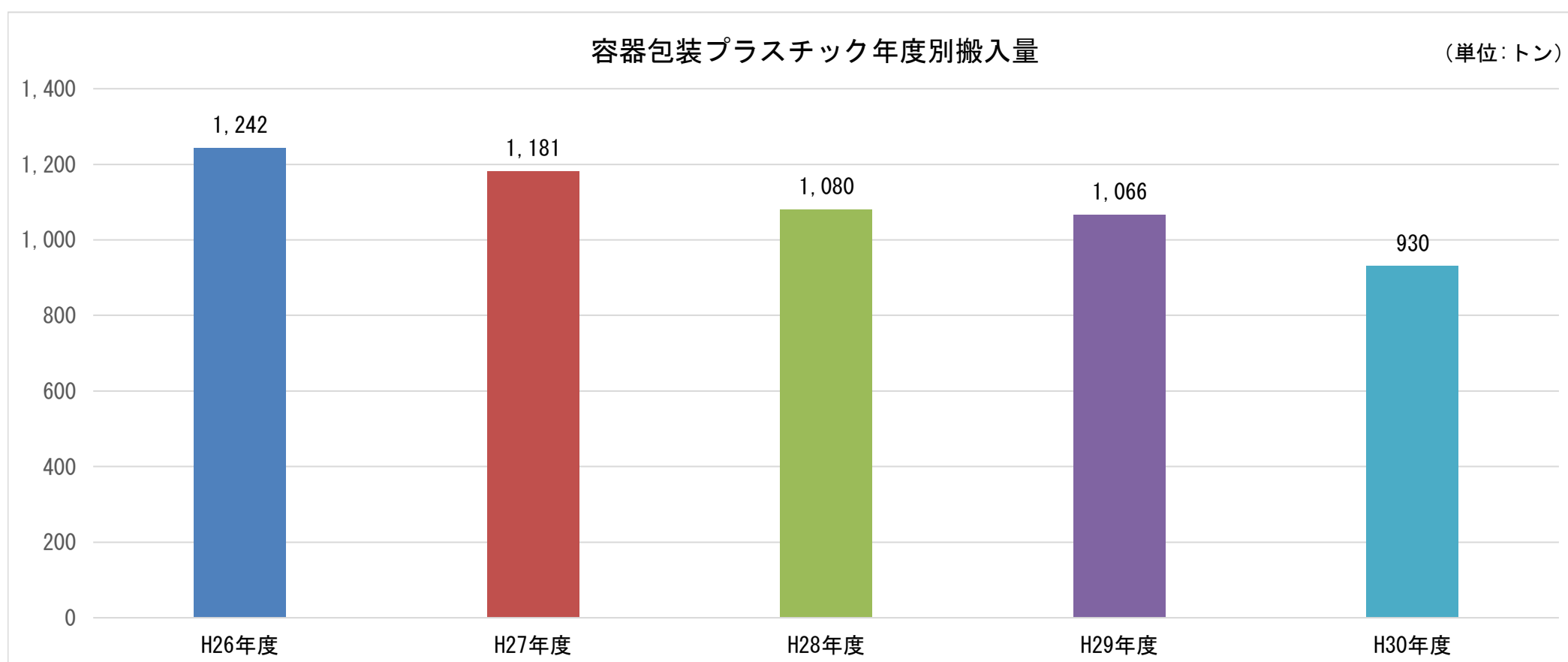
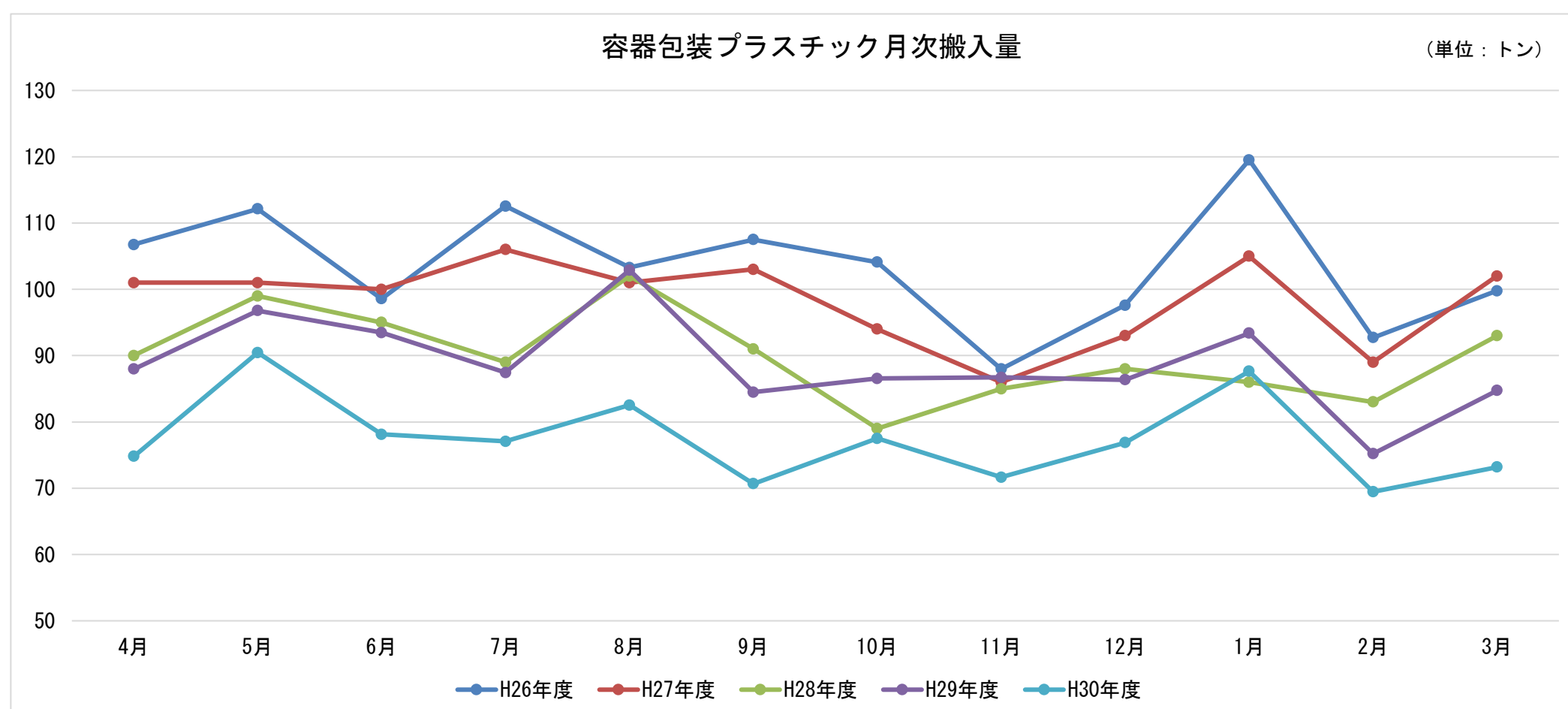

(単位:キログラム)

ペットボトル月次搬入量													
	4月	5月	6月	7月	8月	9月	10月	11月	12月	1月	2月	3月	合計
H26年度	15,020	17,960	18,020	24,420	22,220	20,160	17,300	12,360	11,340	13,840	8,620	13,020	194,280
H27年度	12,540	15,760	17,200	18,280	22,860	19,580	15,120	12,480	11,980	16,700	11,420	13,700	187,620
H28年度	12,920	15,780	20,800	21,660	26,420	23,920	17,760	14,560	16,160	20,180	24,460	28,960	243,580
H29年度	19,300	17,960	18,040	23,200	23,600	21,140	17,700	14,760	12,900	15,040	13,240	15,380	212,260
H30年度	13,920	19,680	18,420	25,340	26,220	20,700	18,580	15,480	14,040	16,120	13,280	13,980	215,760

(単位:パーセント)

対前年比 H30年度	4月	5月	6月	7月	8月	9月	10月	11月	12月	1月	2月	3月	合計
	-27.9	9.6	2.1	9.2	11.1	-2.1	5.0	4.9	8.8	7.2	0.3	-9.1	1.6

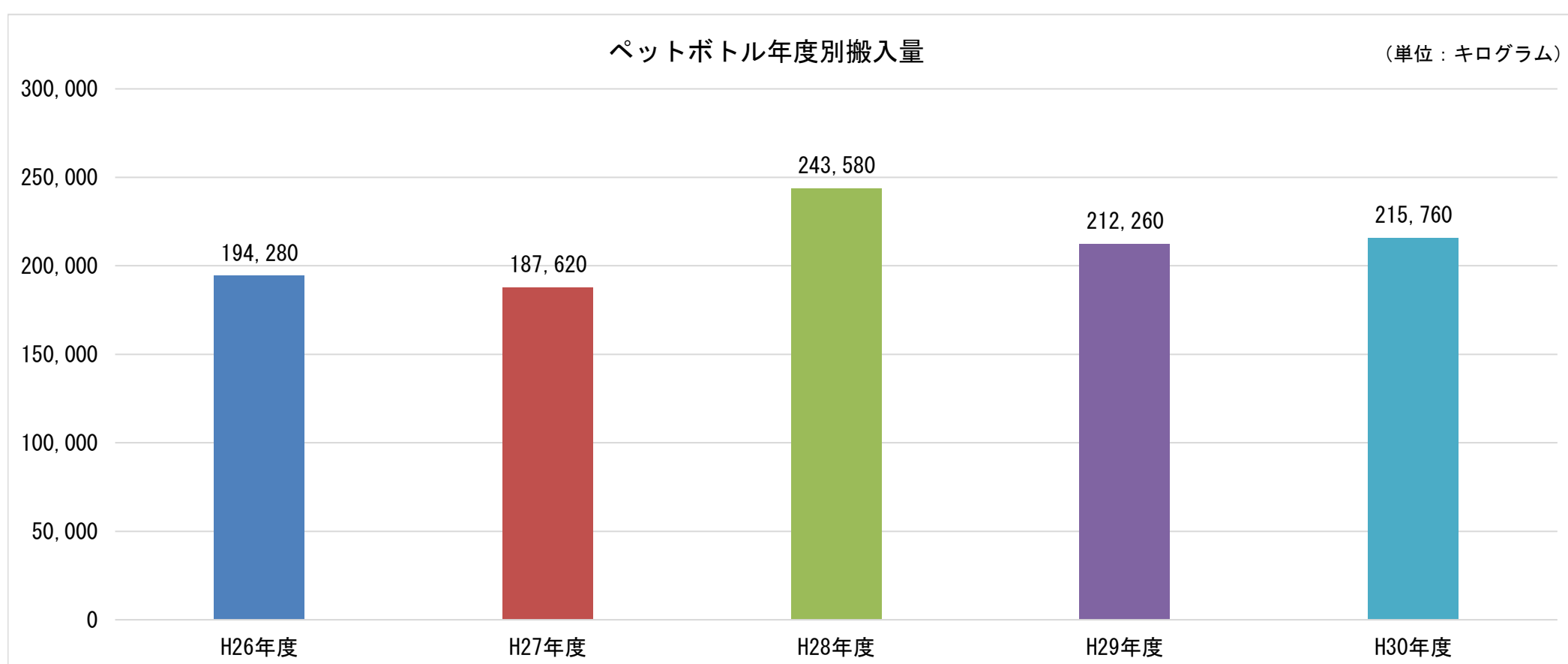
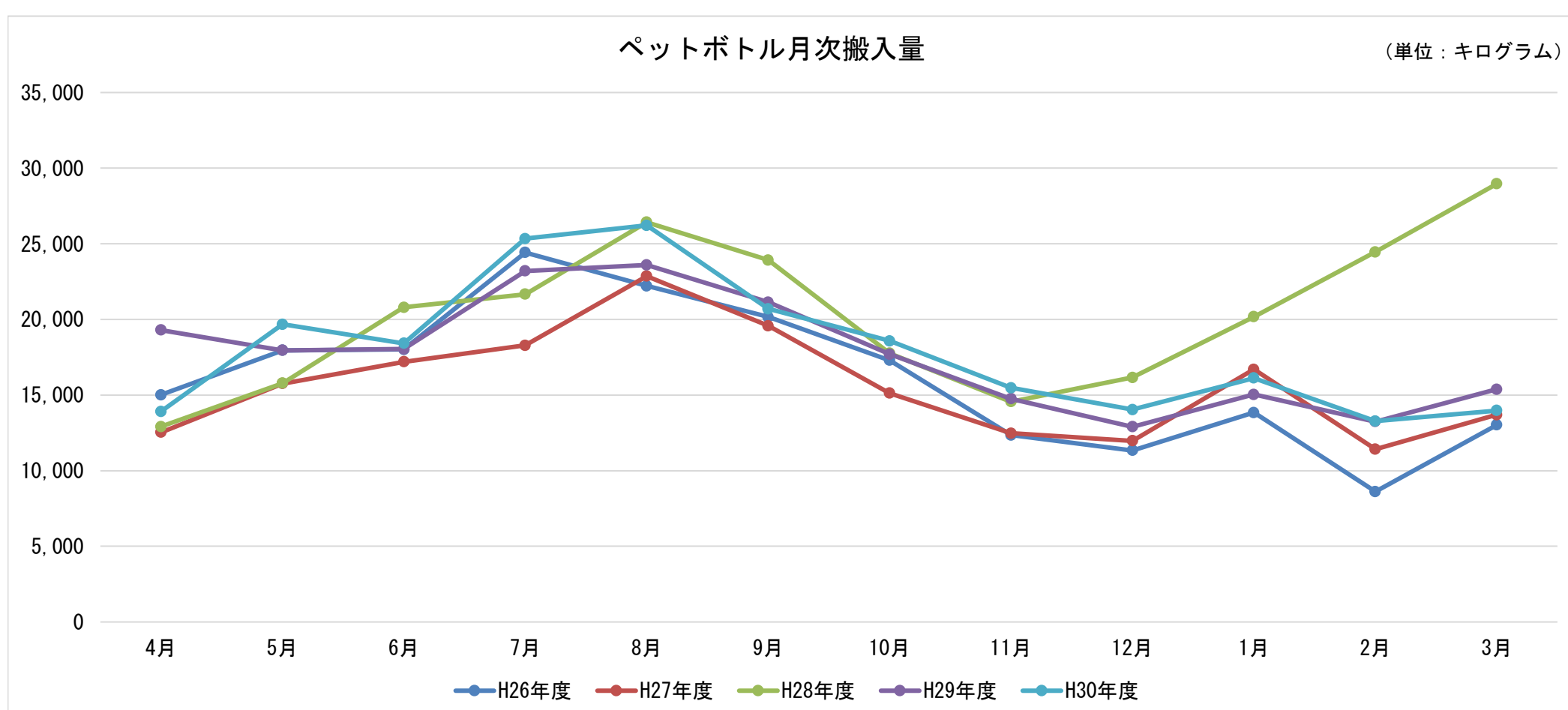

(単位：キログラム)

缶・金属類月次搬入量													
	4月	5月	6月	7月	8月	9月	10月	11月	12月	1月	2月	3月	合計
H26年度	24,060	24,020	22,240	22,580	22,920	23,260	20,020	19,780	20,120	23,780	18,040	18,500	259,320
H27年度	21,200	24,440	19,860	21,480	21,880	20,380	20,880	18,700	22,020	24,360	17,520	19,960	252,680
H28年度	21,800	22,560	22,620	19,340	23,400	22,000	22,520	19,260	24,880	24,940	22,400	18,860	264,580
H29年度	20,600	18,740	25,500	24,240	24,260	22,140	21,620	22,780	25,080	22,420	19,280	22,520	269,180
H30年度	19,820	23,420	21,480	18,700	23,320	21,180	21,160	20,340	24,000	22,760	18,980	19,300	254,460

(単位：パーセント)

対前年比 H30年度	-3.8	25.0	-15.8	-22.9	-3.9	-4.3	-2.1	-10.7	-4.3	1.5	-1.6	-14.3	-5.5
---------------	------	------	-------	-------	------	------	------	-------	------	-----	------	-------	------

缶・金属類月次搬入量

(単位：キログラム)

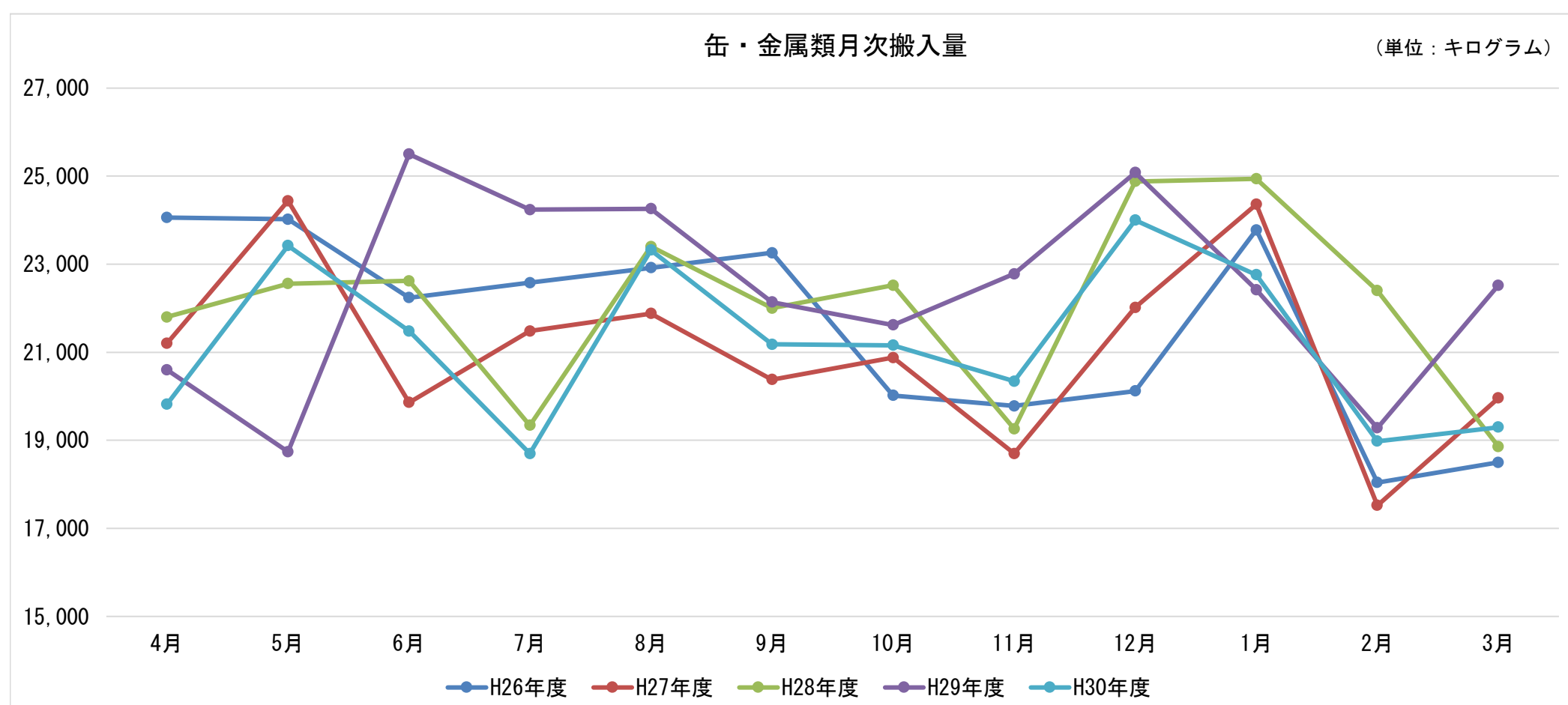

缶・金属類年度別搬入量

(単位：キログラム)

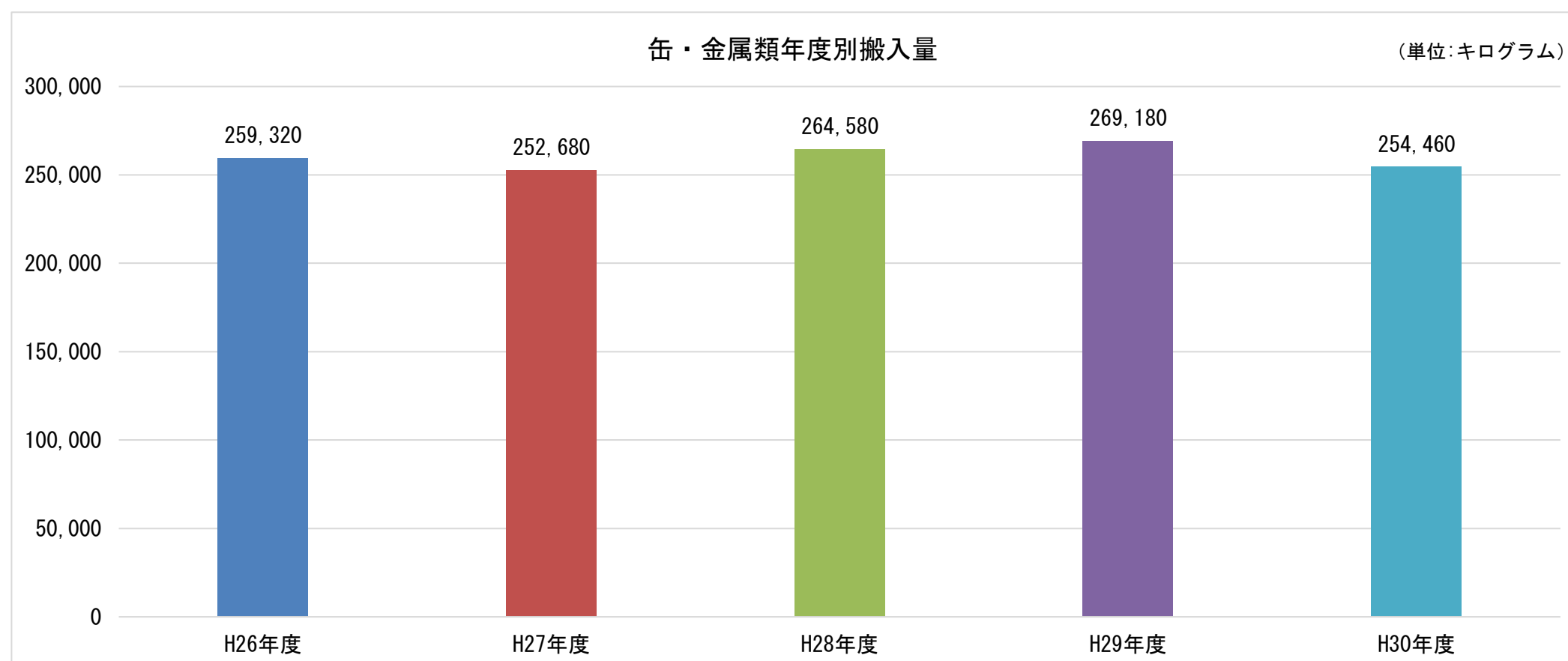

(単位：キログラム)

びん類月次搬入量													
	4月	5月	6月	7月	8月	9月	10月	11月	12月	1月	2月	3月	合計
H26年度	75,940	73,580	80,180	77,800	78,000	74,540	66,560	66,360	71,400	84,520	64,980	66,720	880,580
H27年度	76,160	75,400	80,540	65,360	93,320	75,160	72,920	71,600	79,120	78,820	77,120	69,260	914,780
H28年度	77,700	76,400	79,060	75,260	88,060	75,160	77,080	64,680	81,660	73,160	66,300	76,400	910,920
H29年度	73,520	76,360	80,400	75,040	88,440	69,160	60,520	70,740	76,380	77,680	66,660	62,920	877,820
H30年度	73,480	77,720	82,820	79,120	83,840	70,620	70,740	70,800	76,260	79,080	64,020	66,640	895,140

(単位：パーセント)

対前年比 H30年度	-0.1	1.8	3.0	5.4	-5.2	2.1	16.9	0.1	-0.2	1.8	-4.0	5.9	2.0
---------------	------	-----	-----	-----	------	-----	------	-----	------	-----	------	-----	-----

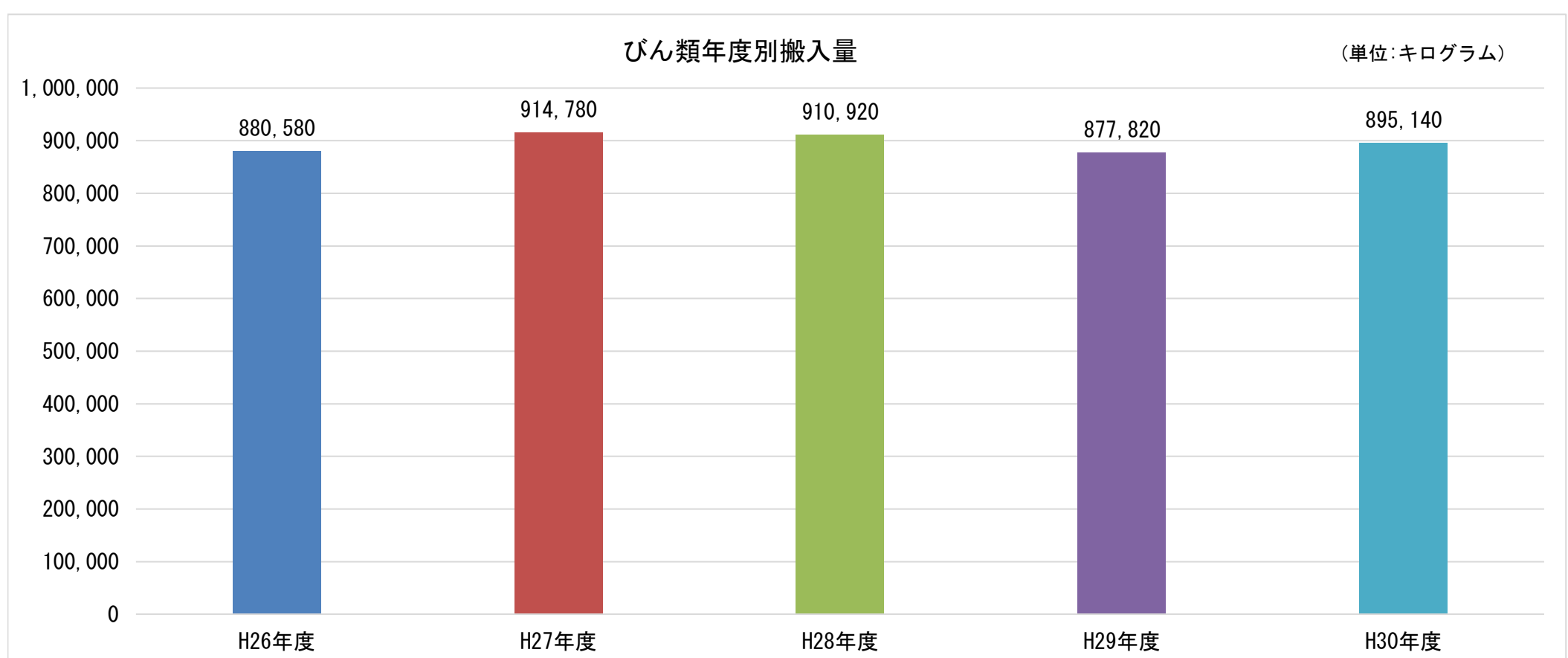
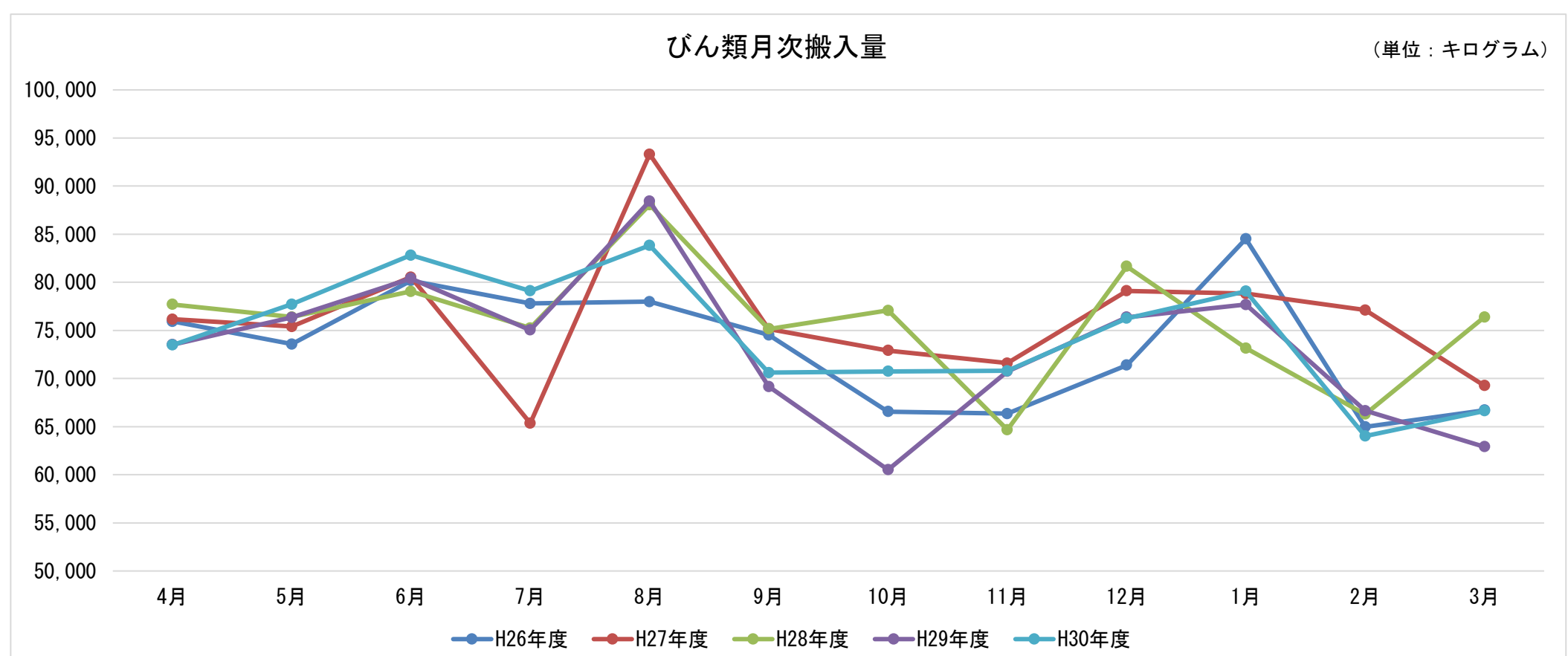

(単位：キログラム)

乾電池月次搬入量													
	4月	5月	6月	7月	8月	9月	10月	11月	12月	1月	2月	3月	合計
H26年度	2,483	2,674	1,975	1,827	2,305	2,257	1,964	2,300	3,591	2,572	1,898	1,866	27,712
H27年度	1,829	2,760	1,781	1,690	2,466	1,984	2,226	2,219	3,140	2,207	1,905	1,816	26,023
H28年度	2,404	1,940	1,732	1,787	1,680	2,030	1,887	1,906	3,654	1,356	1,422	1,748	23,546
H29年度	2,364	2,293	1,574	1,560	1,682	2,197	1,783	1,699	3,486	1,969	1,649	1,814	24,070
H30年度	1,887	1,820	1,726	1,565	1,603	2,384	2,432	2,536	3,656	2,320	1,763	1,807	25,499

(単位：パーセント)

対前年比 H30年度	4月	5月	6月	7月	8月	9月	10月	11月	12月	1月	2月	3月	合計
	-20.2	-20.6	9.7	0.3	-4.7	8.5	36.4	49.3	4.9	17.8	6.9	-0.4	5.9

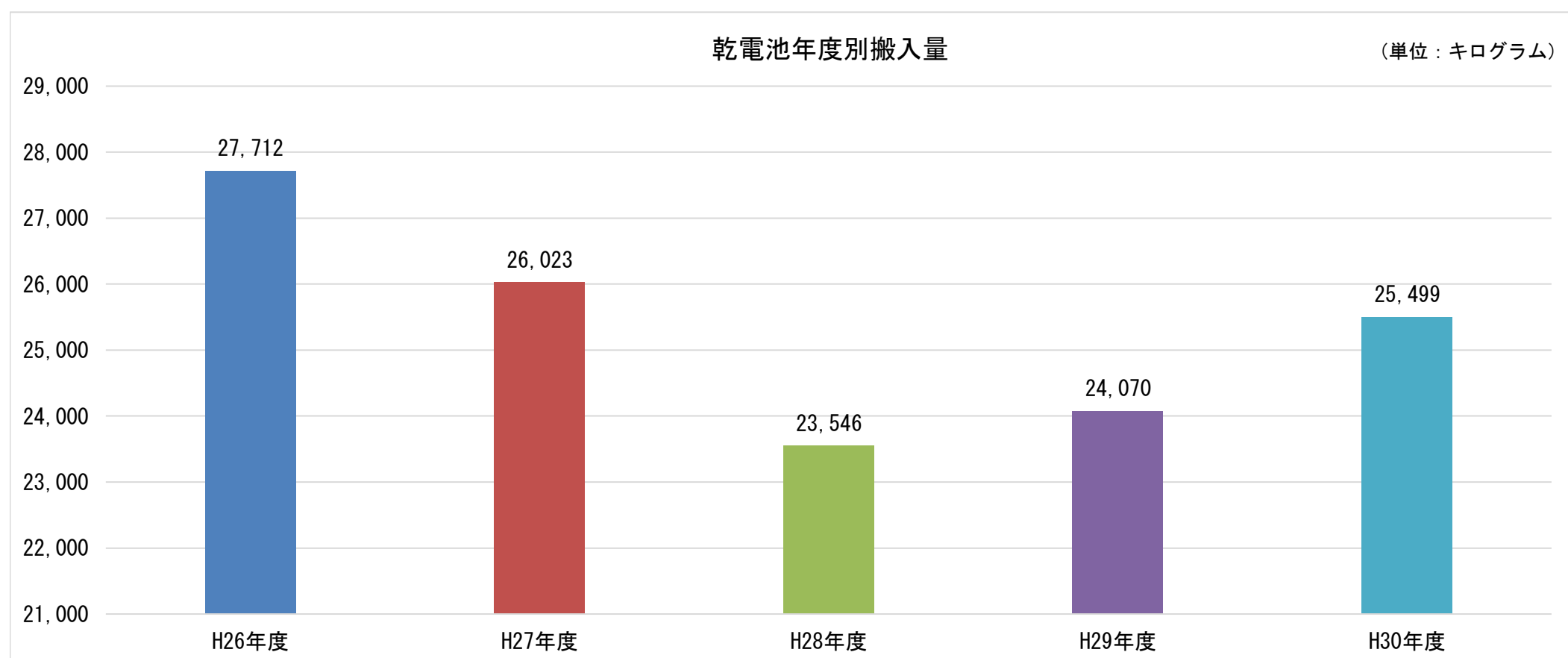
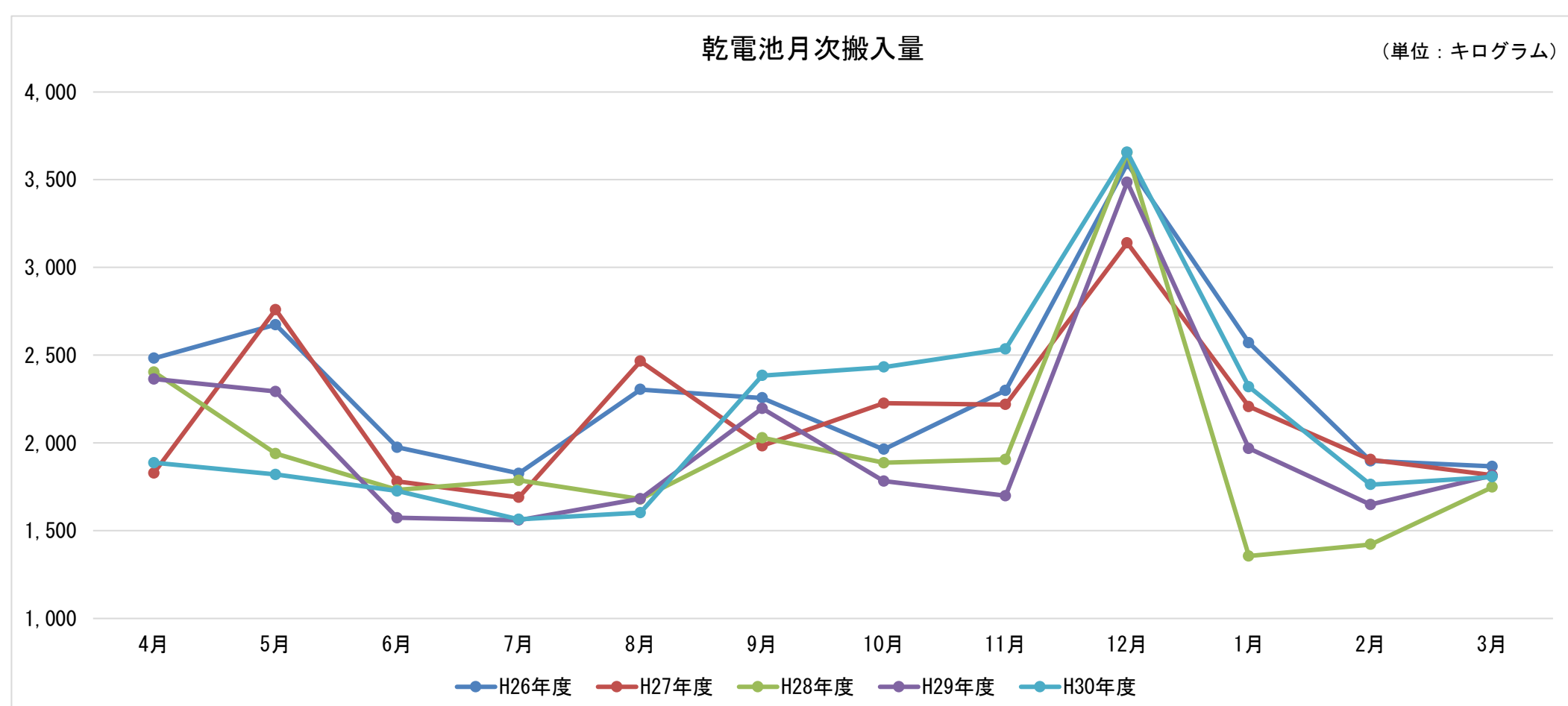



(単位：キログラム)

古紙・衣類（行政回収・集団回収）月次搬入量													
	4月	5月	6月	7月	8月	9月	10月	11月	12月	1月	2月	3月	合計
H26年度	136,465	246,454	327,481	243,399	231,964	291,385	204,739	304,946	281,528	228,169	293,695	362,827	3,153,052
H27年度	162,342	165,267	373,272	211,616	266,388	156,214	223,531	268,405	333,474	192,598	290,852	285,150	2,929,109
H28年度	117,909	220,145	305,625	158,050	301,300	183,260	208,724	313,496	260,068	132,155	208,140	310,396	2,719,268
H29年度	151,343	183,134	306,320	142,784	211,158	196,031	187,698	257,642	238,513	184,733	210,312	266,716	2,536,384
H30年度	119,511	145,115	311,983	120,286	246,977	154,139	185,856	244,863	252,009	162,572	245,163	272,415	2,460,889

(単位：パーセント)

対前年比 H30年度	-21.0	-20.8	1.8	-15.8	17.0	-21.4	-1.0	-5.0	5.7	-12.0	16.6	2.1	-3.0
---------------	-------	-------	-----	-------	------	-------	------	------	-----	-------	------	-----	------

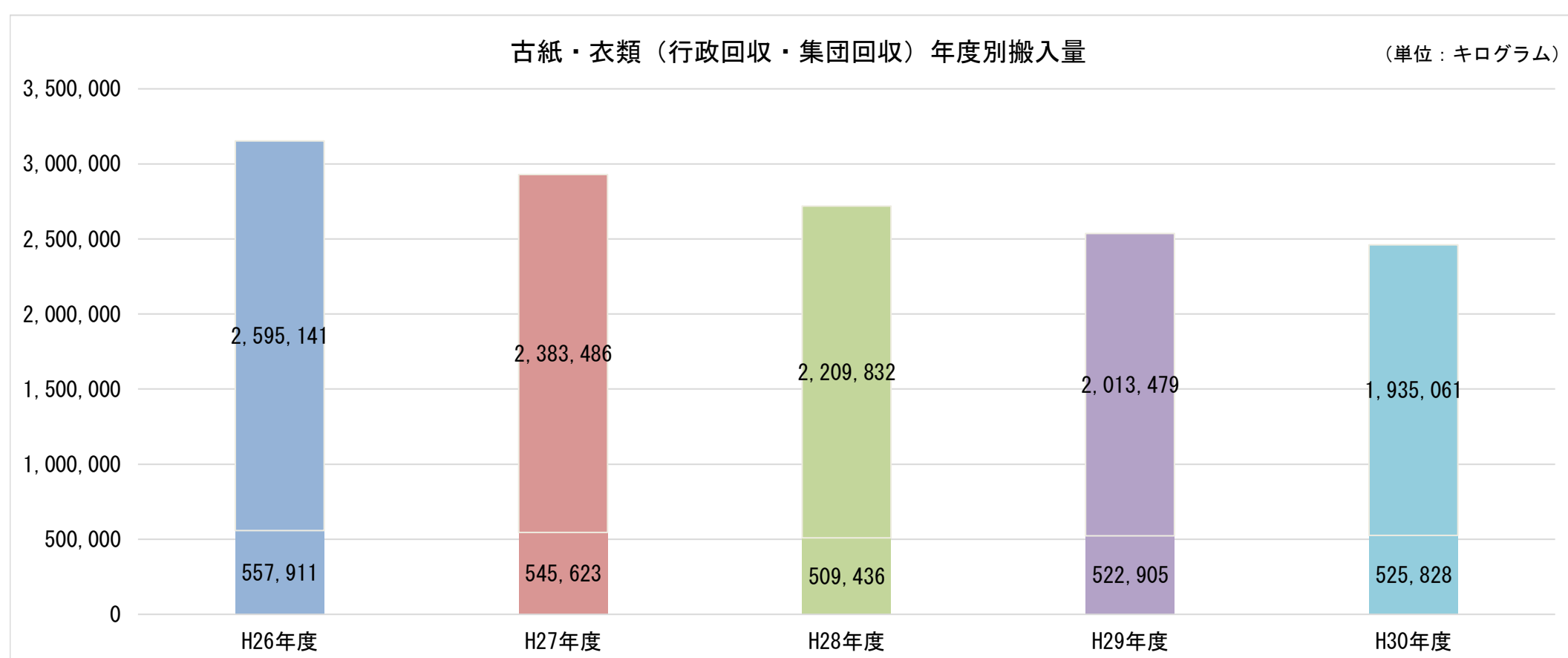
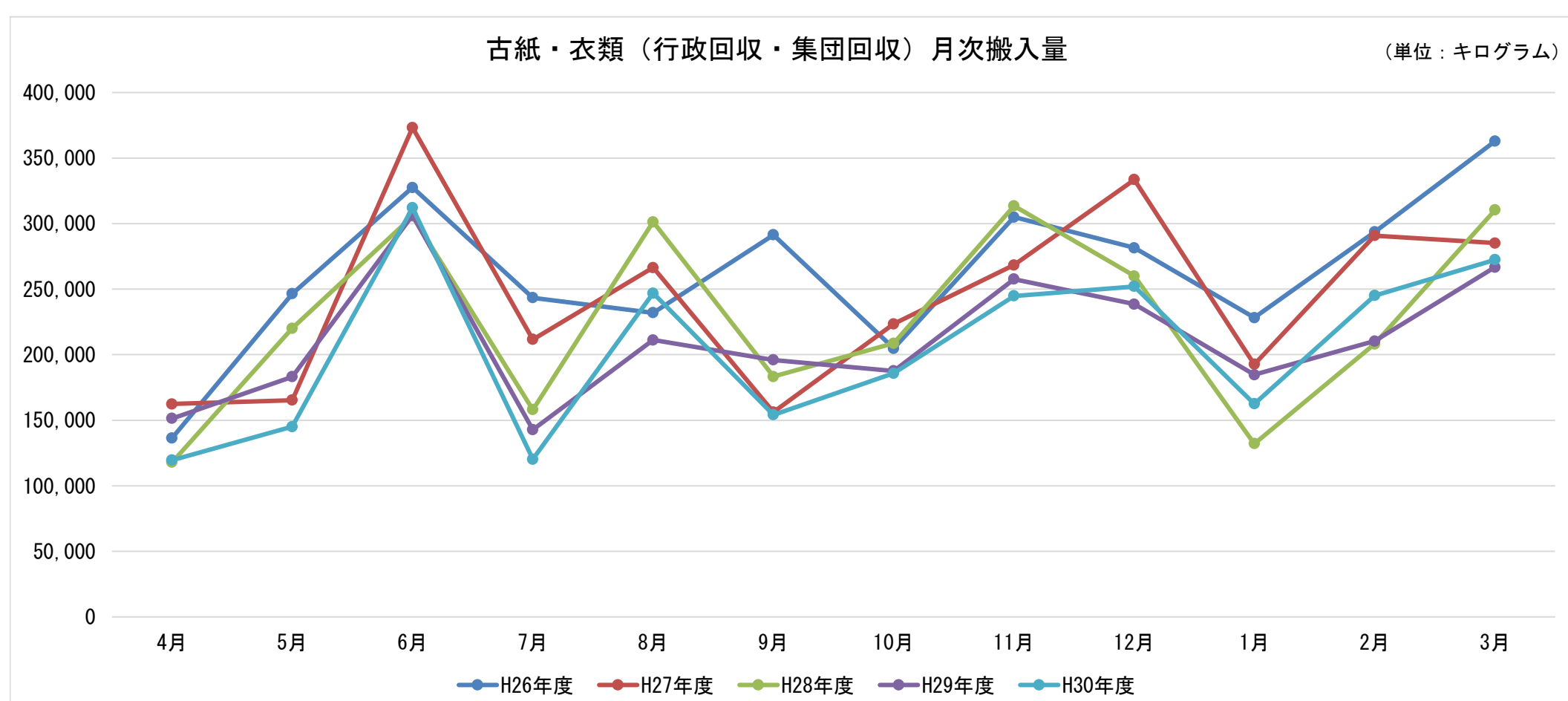

(単位:キログラム)

廃食用油月次搬入量													
	4月	5月	6月	7月	8月	9月	10月	11月	12月	1月	2月	3月	合計
H26年度	1,840	1,420	2,880	2,300	1,800	1,940	2,280	2,660	3,220	1,700	2,580	3,980	28,600
H27年度	1,040	1,960	3,520	1,600	980	2,280	3,400	1,500	2,320	2,400	4,100	2,380	27,480
H28年度	800	780	1,380	1,300	680	760	860	960	1,420	680	700	1,120	11,440
H29年度	780	1,040	1,000	840	1,300	900	760	780	1,000	940	640	1,480	11,460
H30年度	440	1,060	1,760	780	680	1,440	620	1,520	620	920	1,340	640	11,820

(単位:パーセント)

対前年比 H30年度	-43.6	1.9	76.0	-7.1	-47.7	60.0	-18.4	94.9	-38.0	-2.1	109.4	-56.8	3.1
---------------	-------	-----	------	------	-------	------	-------	------	-------	------	-------	-------	-----

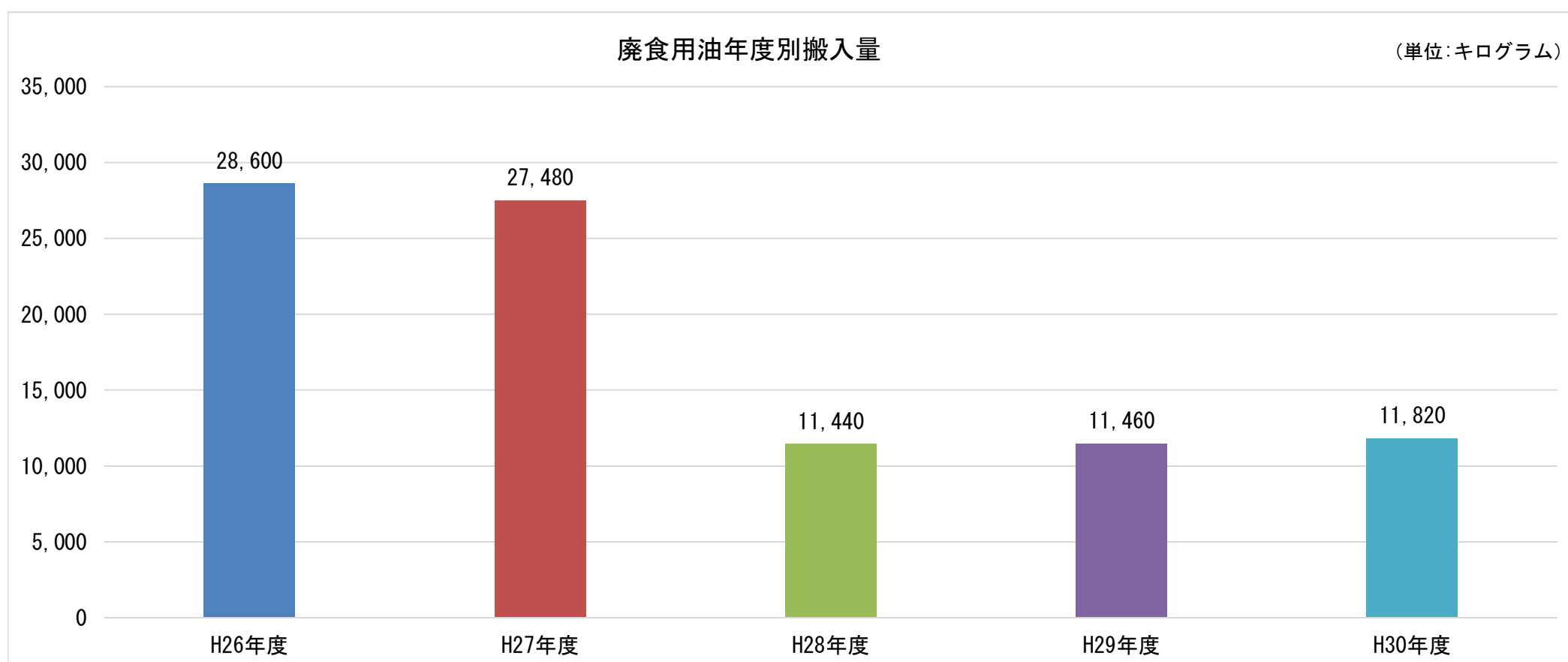
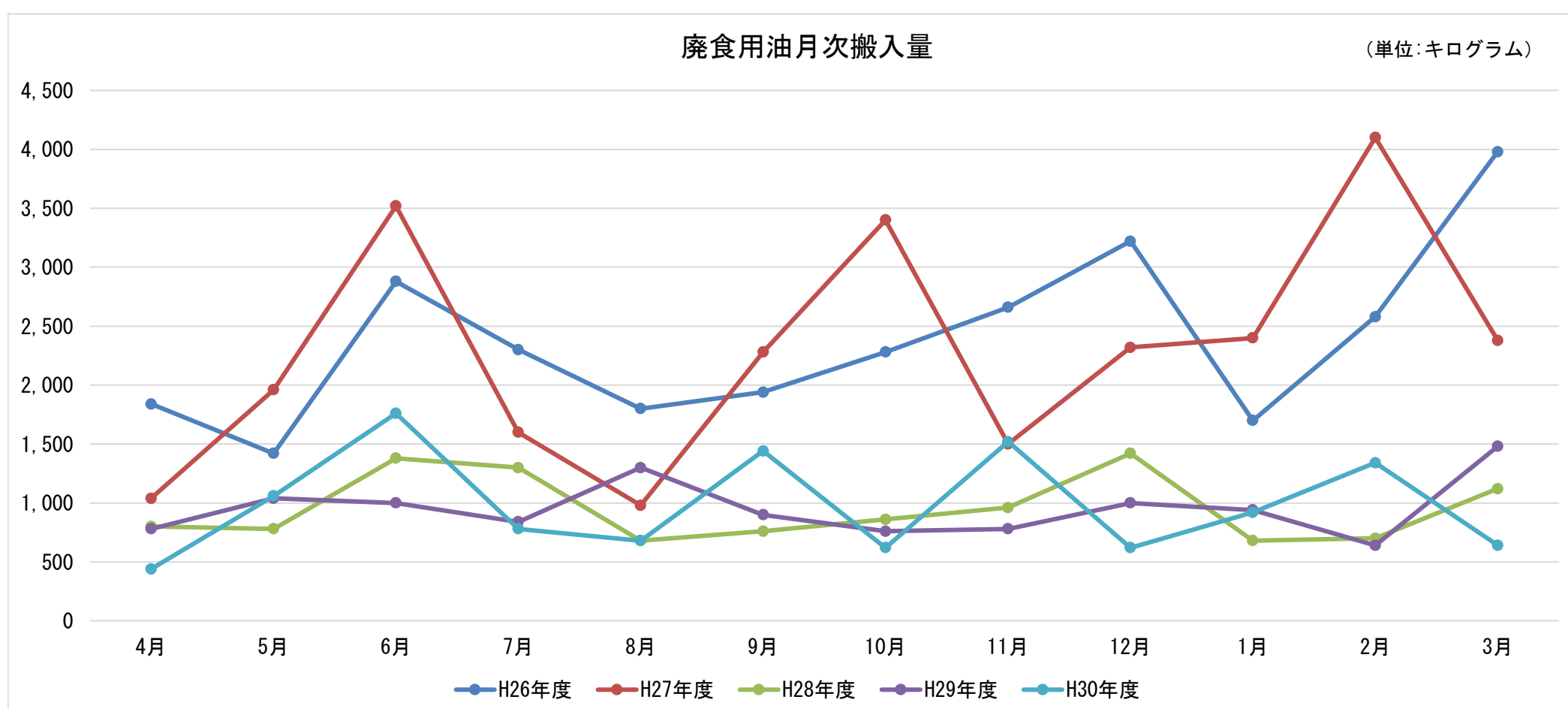

(単位:キログラム)

使用済蛍光管月次搬入量													
	4月	5月	6月	7月	8月	9月	10月	11月	12月	1月	2月	3月	合計
H27年度							180	153	336	118	193	154	1,134
H28年度	256	180	192	176	148	151	178	192	437	128	109	303	2,450
H29年度	251	304	261	240	240	180	183	310	549	294	233	307	3,352
H30年度	369	242	288	203	210	235	404	324	517	266	347	369	3,774

(単位:パーセント)

対前年比 H30年度	47.0	-20.4	10.3	-15.4	-12.5	30.6	120.8	4.5	-5.8	-9.5	48.9	20.2	12.6
---------------	------	-------	------	-------	-------	------	-------	-----	------	------	------	------	------

