

Hikone City Public Relations

広報ひこね

11

November
2025(令和7年)

令和7年11月1日発行・通巻第1517号



感動をありがとうわたSHIGA輝く国スポ

9月28日(日)～10月8日(水)



特集

ひこねの子どもから若者までを
まるごと支える「ひこまる」始めました。

ひこねの子どもから若者までを まるごと支える「ひこまる」始めました。

こども家庭センター「ひこまる」とは

子どもや若者、その家族をめぐる悩みごととはさまざまです。順調な日もあれば、「夜泣きで心身ともに限界」「将来への不安で一歩が踏み出せない」といった困りごとで立ち止まってしまうこともあります。「誰に相談したらいいのかわからない」「相談するほどのことかな……」

そんな迷いや不安にそっと寄り添い、助けとなる場所として、令和7年4月、「彦根市こども家庭センターひこまる」がスタートしました。

母子保健課とこども若者支援課が一つになり、妊

娠期から若者期まで、切れ目なく「まるごと」支えるのが「ひこまる」です。

今回の特集では、「ひこまる」の想いとサポートのかたちをご紹介します。

一人で抱え込まず、一緒に次の一歩を踏み出しましょう。

問 こども家庭センター(ひこまる)
こども若者支援課(福祉センター)
☎ 26-0994 FAX 26-1768
母子保健課(くすのきセンター)
☎ 24-3931 FAX 24-5870

成長にあわせて広がる「ひこまる」の支援。ひこまる子育て応援メニュー

くすのきセンター(八坂町)



困った

- ☐ 妊娠中の体調が不安
- ☐ 妊娠したが職場での配慮が得にくい

伴走型相談支援

母子健康手帳と妊婦健康診査の受診券を交付し、助産師などが、個別に面談を行います。

コチラです

困った

- ☐ 母乳やミルクの量が心配
- ☐ 赤ちゃんの育て方に不安がある

新生児訪問

コチラです

助産師や保健師が家庭を訪問し、育児や体調の相談を受け、必要に応じて継続的に支援します。

乳児期

産後

出産

妊娠

困った

- ☐ 授乳や育児で寝不足
- ☐ 体も心もつらい

産後ケア

日帰り・宿泊で助産師などが心身のケアや授乳支援を行います。

コチラです

困った

- ☐ 成長や発達が順調か心配
- ☐ 離乳食の進め方がわからない

乳幼児健診 / 離乳食教室

成長や発達の確認を行い、保健師・栄養士などが発達や育児の相談に応じます。

コチラです

寄り添う支援があります

福祉センター(平田町)



困った

- ☐ 子どもとの接し方に悩んでいる
- ☐ つい怒ってしまう
- ☐ 経済的な困難さから子育てに不安がある

家庭相談・養育支援

コチラです

親子関係や子育ての悩み・心配事の相談を専門職がお受けします。必要に応じて家庭訪問や他の支援機関につなぎます。

困った

- ☐ 家にひきこもりがち
- ☐ 気持ちが落ち込む
- ☐ 誰にも話せない

子ども・若者総合相談窓口

コチラです

就労や人間関係など、若者の自立に関する悩みに専門職が寄り添い、支援します。

心の不調やメンタルヘルスの相談にも応じ、心理の専門職とも連携して支援します。

若者期

中学生

小学生

幼児期

困った

- ☐ 近所の親子が気になる
- ☐ いつもより泣き方が激しい
- ☐ いつも夜遅くまで一人でいる

虐待に関する相談

コチラです

気になる親子の様子があれば、どなたでも相談できます。匿名でも大丈夫です。早めの相談・連絡が子どもと保護者を守ります。

困った

- ☐ パートナーからの暴力に困っている
- ☐ 乱暴な言葉に怖い思いをしている

配偶者暴力の相談(DV)

コチラです

暴力や脅しなど、怖い思いをしているときはすぐに相談できます。

困った

- ☐ 困っているけど、どこに相談したらいいかわからない

総合相談

コチラです

内容が整理できていなくても構いません。まずは話をお聞きして、一緒に考えるところから始めます。

※くすのきセンターでも、福祉センターでもお受けしています。



ひこまる利用者の声

私を支えてくれた **育児相談**

～ **新生児訪問**で出会った保健師さんとの関わりを通して ～



佐藤さん（仮名）

2人目の子どもの妊娠をきっかけに彦根に転居された佐藤さん（仮名）。1人目の出産後が大変だったため、2人目の出産に不安を抱えていました。

出産後に産院からは聞いていましたが、新生児訪問として保健師さんが家に来ることになり、当初はどんな人が来るのか分からず不安でした。でも、実際に会って話やすくて、私の頑張りを認めてくれて、子どもにどう関わるとよいのか具体的にアドバイスももらえて、とても助かったことを覚えています。その頃は、必死で寝かしつけた下の子を上の子がかまいに行き泣かすなど、イライラすることが続き、正直とてもしんどかったです。

そんな中、保健師さんは何度も訪問してくれて、つい子どもに怒ってしまう私の話をしっかり聞いてくれて、**自分にもできていることがあると気づかせてくれました。**そのことは私にとって、とても大きな支えとなりました。

相談できる場がある、その安心

子育てに不安や悩みは尽きませんが、**話を聞いてもらえ、相談できる場所があると思えるだけで安心につながります。**

「自分らしさ」が出せる **場所**

～ **子ども・若者総合相談窓口**のサロンに参加して ～



西澤さん

大勢のところに行くと不安や焦りが強くなることがあった西澤さん。

約7年前から、さまざまな生きづらさをもつ若者が集まるサロンに参加しています。

私は人とつながりたいという思いを持っていました。その一歩を踏み出せたのは、市役所の窓口で手続きに行ったときに、その思いを話したところ、**さまざまな生きづらさを持つ同世代の人たちなどが集まるサロンを紹介してもらいました。**

私は人見知りなので、最初は緊張しましたが、来てみると明るく楽しい雰囲気、それ以降サロンに通うようになりました。サロンはカードゲームをしたり、ものづくりをしたりしてみんなで過ごし、私にとっては“ちょっと一息つける、安心できる場所”となっています。

今は、彦根市社会福祉協議会が行っている軽作業に参加しています。今後は、働いて自分でお金を稼ぐことができたいという思いを持っています。

今、生きづらさを抱える若者へのメッセージ

私は市役所の窓口で話したことをきっかけにサロンにつながり、自分にとっては楽しめる場所となっています。サロンで経験したことが一つのきっかけになって、自分の趣味につながっていることもあります。

みなさんには、あくまで“無理せずに”ということは伝えたいです。**無理せず、焦らず、自分のタイミングを大切にもらいたい**です。その中で、もし、サロンに興味がある人はぜひ来てもらえたらと思います。

こどもまんなか社会を目指して

11月「秋のこどもまんなか月間」

こどもまんなか社会はすべての子どもや若者が将来にわたって幸せな生活を送ることができるように、子どもや若者の権利が守られた社会のことです。

子どもの権利条約の基本的な考え方は、以下の4つで表され、日本の子どもに関する基本的な法律である「こども基本法」に取り入れられています。

☎ こども若者支援課 ☎ 26-0994 FAX 26-1768

子どもの権利条約の 基本的な考え方

- 1 差別のないこと
- 2 子どもにとって最もよいこと
- 3 命を守られ成長できること
- 4 意見を表明し、参加できること



同じ一人の人間として、
尊重を

「たとえば、休日の予定を決めるとき…」

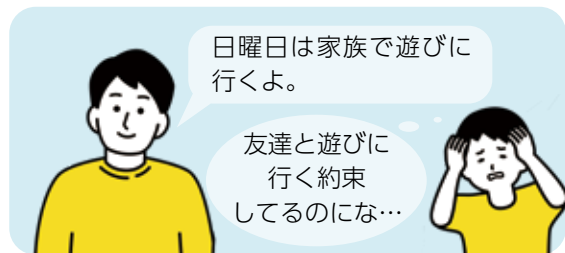

子どもが意見を言いやすいのは…

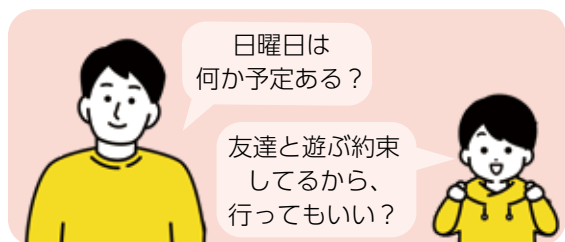

「秋のこどもまんなか月間」の取組の一つとして実施！

オレンジリボン・児童虐待防止推進キャンペーン

こんなサインが見られませんでしたか？

子どものサイン

- 不自然な傷や打撲のあとがある
- 衣類や体がいつも汚れている
- 夜遅くまで一人で遊んでいる
- いつも子どもの泣き叫ぶ声や保護者の怒鳴り声がある

保護者のサイン

- 地域などと交流が少なく孤立している
- 小さい子どもを家においたまま外出している
- 子どもの養育に関して拒否的、無関心である
- 子どものけがについて不自然な説明をする

情報提供や相談を！

まずは連絡

秘密厳守 通話無料 匿名可能



※一部のIP電話からはつながりません

虐待かも…
そうじゃないかも…

いつもより泣き方が
激しいかも…

たまたまかも…

「かも」でも、いいんです。

気になったら189に電話してください。

あなたの連絡が子どもと保護者を救うプロにつながります。

information

～彦根城ライトアップ～

11月12日(水)はパープルに！

11月12日から25日は「女性に対する暴力をなくす運動期間」です。

シンボルであるパープルリボンにちなみ、ライトアップします。

11月13日(木)はオレンジに！

オレンジリボン・児童虐待防止推進キャンペーンとして、児童虐待防止の大切さを広くお知らせするため、ライトアップします。

11月12日(水)～14日(金)は市役所本庁舎1階でパネル展を行います。



令和 8 年 4 月分から 下水道使用料を 改定します

彦根市では市民のくらしを支え、琵琶湖などの自然を守るため、公共下水道の整備を進めてきました。令和 6 年度末には普及率が約 9 割近くに達しましたが、今後も整備を進めていく必要があります。また、老朽化による事故を防ぐための更新や維持管理も欠かせません。

一方、人口減少や節水で使用料収入が減るなか、物価や人件費の上昇で費用は増え、現在の料金では安定した運営が難しくなっています。

このため、令和 8 年 4 月から下水道使用料を改定します。市民の皆さまにご負担をお願いすることになりますが、将来にわたり安心して下水道を利用していただくための大切な取組です。ご理解とご協力をお願いいたします。

問 上下水道総務課 経営企画室 ☎ 22-8477 FAX 24-4054

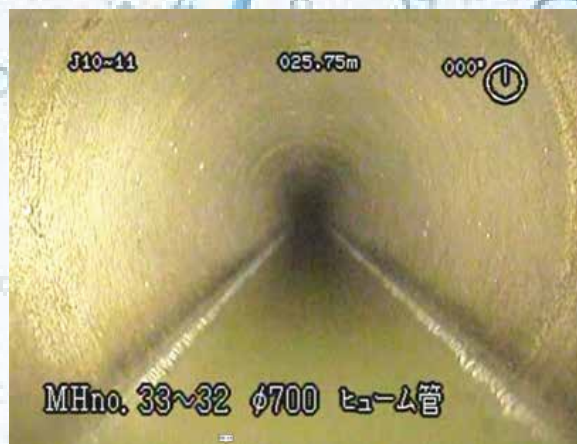

▲ 市内の地下を通る下水管内部。市外では老朽化が原因で道路が陥没する事例も発生しています。彦根市ではそのような事故を未然に防止するため、定期的に調査を行っています。

Q. なぜ値上げをするの？

A. 人件費や燃料費などが高騰している影響で、汚水の処理にかかる費用や工事費、維持管理にかかる費用も上昇しています。市の財政からの支援にも限界があり、持続可能な下水道経営のため、使用料の改定が必要です。

資金不足になると・・・

1. 必要な修繕や更新が遅れ、下水道施設を守っていく事業が計画的に進められなくなる可能性がある。
2. 下水道を維持する費用の不足分が市の財政から支出されることになり、他のサービスやまちづくりにも影響が出る。

市民の皆さん一人ひとりのご協力が、
まち全体の快適な生活を守ることに
つながるんだね！



下水道マスコットキャラクター
「スイスイ」



今後も定期的に下水道使用料を
見直す必要があります。
皆さんのご理解とご協力をお願いします。

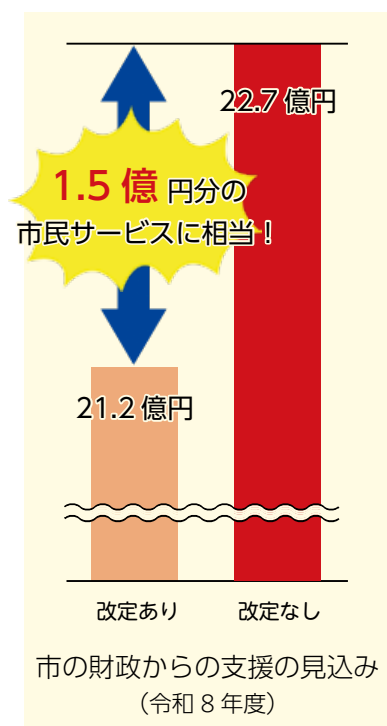

Q. どれくらい変わるの？

A. 水を1か月間、全く使わなくても発生する「基本料金」と、10m³を超えて使った場合に使用量に応じて発生する「超過料金」を、それぞれ料金表のとおり改定します。

ご参考までに、モデルケースごとの1か月当たりの影響をお示しします。(請求は2か月ごとが基本になります。)



▲使用料早見表

	基本料金	超過料金				
使用量		11～30m ³	31～50m ³	51～100m ³	101m ³ ～	751m ³ ～ (特定排水のみ)
旧	1,280 円	140 円 /m ³	150 円 /m ³	160 円 /m ³	170 円 /m ³	227 円 /m ³
新	1,480 円	150 円 /m ³	160 円 /m ³	170 円 /m ³	180 円 /m ³	240 円 /m ³

※この単価には消費税が含まれていません。

一人暮らし
(9m³使用の場合)

旧 基本料金 1,280 円
超過料金 0 円
(10m³まで 0 円)

新 基本料金 1,480 円
超過料金 0 円

+200 円

核家族 (大人 2 人、子ども 2 人)
(25m³使用の場合)

旧 基本料金 1,280 円
超過料金 2,100 円
(140 円 × 15m³)

新 基本料金 1,480 円
超過料金 2,250 円
(150 円 × 15m³)

+350 円

拡大家族 (大人 4 人、子ども 2 人)
(40m³使用の場合)

旧 基本料金 1,280 円
超過料金 4,300 円
(140 円 × 20m³ + 150 円 × 10m³)

新 基本料金 1,480 円
超過料金 4,600 円
(150 円 × 20m³ + 160 円 × 10m³)

+500 円

※請求時には消費税が加算されます。
※使用水量は家庭によって異なるため、あくまでも一例としてお考えください。

Q. いつから変わるの？

A. 令和 8 年 4 月以降の検針 (請求) 分から新しい金額になります。

▶ 偶数月に検針の地域 → 2 月の検針日以降の使用料

▶ 奇数月に検針の地域 → 3 月の検針日以降の使用料

4 月または 5 月の日付が
記載されていれば、
新使用料での請求です

ご使用水量のお知らせ
いつもご利用いただきありがとうございます。

様

お客様番号

メーター番号 口径 用途 検針員

前回検針日 今回検針日

今回指示数 (A) m³
前回指示数 (B) m³
メーター取替時の使用水量 (C) m³
ご使用水量 (A) - (B) + (C) m³
下水道排水量 m³

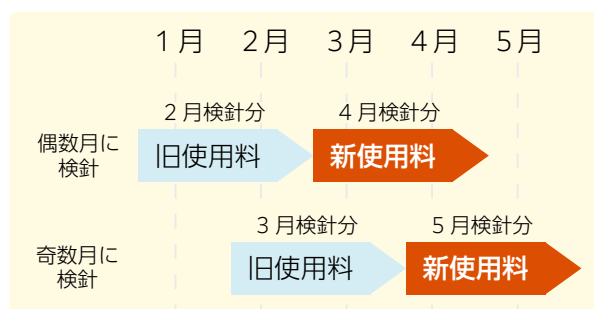

国道8号 米原バイパス 開通

9月23日、国道8号米原バイパスの最後の区間となる9工区（米原市入江～彦根市佐和山町、延長2.2km）が開通し、全線10.3kmがつながりました。当日は開通式が行われ、多くの関係者が出席して地域の長年の願いであった全線開通を祝いました。

問 道路河川課

☎ 30-6122 FAX 24-5211



広がる観光、つながる地域



開通後のウォーキングイベントでは、約130人の参加者が完成直後の道路を歩きました。



▲ 米原からトンネルを通り、彦根へ抜ける第9工区が開通

災害に強く、観光や物流を支える道

米原バイパスは、昭和41年度に事業に着手してから50年以上の年月をかけて整備が進められてきた道路です。長浜市と彦根市をつなぎ、現道の混雑を緩和し、安全性を高めることを目的として建設されました。

今回の開通により、観光施設間の所要時間が短縮されることで周遊観光の活性化が期待されます。また、大雪時に大型車が立ち往生していた区間を通らなくてよくなるため、雪の日でも安心して通行できます。

さらに、災害などで高速道路の通行止めが発生した際には、代替のルートとしても利用でき、緊急時の移動手段の確保にも役立ちます。今回の全線開通は、皆さんの暮らしを便利にするだけでなく、観光・物流・防災など幅広い分野で地域の活力を支えることが期待されます。

なお、この先線の近江八幡市までの計画道路につきましては、引き続き事業化に向けて国へ要望してまいります。

地元
企業の声

フジテック株式会社も期待！



フジテック(株)生産管理部
藤居 舞 さん

フジテック(株)
執行役員・生産本部長
井崎 陽 さん

最新技術を搭載したエレベータがここから全国へ、世界へ。物流で重要なインフラの整備に大いに期待します。



11月は彦根でPayPay! 最大15%戻ってくる キャンペーン

市では、市内事業者を支援し地域経済の活性化を目指すため、市内対象店舗で、キャッシュレス決済サービス「PayPay」を利用した場合に、決済金額の最大15%のPayPayポイントを付与するキャンペーンを実施します。

開催期間

11月1日(土)0:00～同30日(日)23:59

付与上限

2,000ポイント/回 4,000ポイント/期間

対象の支払い方法

- ▶PayPayクレジット ▶PayPay残高
- ▶PayPayポイント ▶PayPayデビット

対象店舗

- ▶市内に本社のある大企業のうち、小売業・飲食業・サービス業などの市内店舗
 - ▶中小企業の小売業・飲食業・サービス業などの市内店舗
- ※店舗の判断で一部商品が対象外となる場合があります。また、タバコを含む決済は対象外です。
※ポイント付与や支払い方法、対象店舗についてなど詳しくはホームページ（QRコード）をご確認ください。



▲10/28(火)以降
確認できます

問【利用者】PayPay カスタマーサポート窓口

☎ 0120-990-634

【事業者】事業者向け相談窓口（担当者：竹保さん）

☎ 080-3917-8991（平日9:00～17:00）

【事業について】地域経済振興課

☎ 30-6119 FAX 24-9676

「年収の壁」が変わります

令和8年度市民税・県民税から適用される税制が大きく変わります。

問 税務課 ☎ 30-6140 FAX 22-3052

詳しくは彦根市ホームページをご確認ください。

▶【HP 番号：3926】

		市民税・県民税（住民税）	所得税
適用される年度		令和8年度市民税・県民税から	令和7年分所得税から
改正内容	給与所得控除の見直し	給与収入金額が190万円以下の場合、給与所得控除の最低保障額を10万円引き上げ（改正前55万円→改正後65万円）	市民税・県民税と同じ
	扶養親族等の所得要件の改正	扶養控除等の適用を受ける場合の所得要件を10万円引き上げ（改正前48万円→改正後58万円）	市民税・県民税と同じ
	特定親族特別控除の創設	特定親族（19歳以上23歳未満）の合計所得金額が58万円超123万円以下の場合、当該金額に応じて控除を適用	市民税・県民税と同じ ※控除額は異なる
	基礎控除の見直し	改正なし	48万円から 95万円(最高)に引き上げ

「年収の壁」改正の4つのポイント

- 1 収入が給与のみの場合、給与所得控除の最低保障額を10万円引き上げる見直しにより、1年間の給与収入が**103万円(合計所得金額38万円)までは住民税はかからない**
- 2 被扶養者の合計所得金額が**58万円までは税法上の扶養にとることができる**
- 3 **大学生世代(19歳以上23歳未満)の収入**について、合計所得金額が58万円を超えても特定親族特別控除として**合計所得金額123万円までは段階的に控除が適用される**（扶養人数には含まれない）
- 4 収入が給与のみの場合、1年間の給与収入が**160万円(合計所得金額95万円)までは所得税はかからない**

ぜひご参加ください!! どうなる? 年収の壁セミナー

④ ①12月4日(木) ②同8日(月)
いずれも18:30～20:00

定 各回50人（先着順）

場 プロシードアリーナ
HIKONE（小泉町）多目的会議室

申 11月1日(土)～同30日(日)に
Web フォーム（QRコード）



お知らせ

除雪に関する補助制度

除雪用機械の購入や、除雪用機械を使用した作業について費用を一部助成します。また、業者と除雪作業委託契約を結ぶ場合でも費用の一部助成を受けられます。

対 自治会、PTA など地域的な共同活動を行う団体

対象事業

<除雪用機械購入事業補助>

除雪作業に必要な除雪用排雪板または自走式除雪用機械の購入

<地域除雪作業委託事業補助>

業者や自治会員などと委託契約し実施した機械除雪作業

他 事業の内容や手続きについて、詳しくは彦根市ホームページをご覧ください。

建設管理課

☎ 30-6121 FAX 24-5211

【HP 番号：1546】

公共下水道に関するお願い

<排水設備工事> 市の指定下水道工事店ではない業者が、排水設備工事を市に無届けで行い、後でトラブルになるケースがあります。業者が指定工事店か分からない場合は、彦根市ホームページをご確認いただくか、上下水道業務課へお問い合わせください。

問 上下水道業務課

☎ 22-5458 FAX 22-5433

【HP 番号：8763】

<井戸水を使用している人>

井戸水を公共下水道に流している場合は、使用状況により排水量を認定します。使用形態の変更や、使用人数が変わった場合は、上下水道料金お客様サービスセンターに届け出をお願いします（住民異動などの届け出とは連動していません）。

問 上下水道料金お客様サービスセンター

☎ 27-2802 FAX 27-2803

【HP 番号：8841】

あびす講期間の交通規制（11月22日(土)、同23日(日・祝)）

<車両通行止めの区間・時間>

①銀座商店街 10：30～17：30（23日(日・祝)は19：00まで）

②中央商店街・登り町
グリーン通り商店街
10：30～17：00

※一部路線バスで迂回運行が行われます。

問 彦根商店街連盟事務局

☎ 22-7303 FAX 27-0134

【HP 番号：21147】

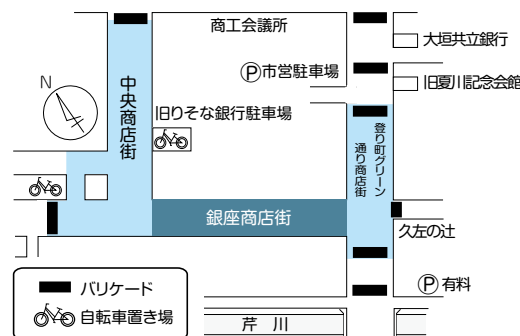

彦根市職員の人数、給与などを公表します

市職員の職員数・給与などの人事行政運営の状況を公表します。詳しくは彦根市ホームページをご覧ください。

職員数（令和7年4月1日現在）

1,605人

職員の給与（令和7年4月1日現在）

▶職員の平均給料月額

①一般行政職 31万7,609円

②技能労務職 32万187円

問 人事課

☎ 30-6106 FAX 22-1398

【HP 番号：28397】

マイナンバーカード休日開庁日

交付・更新・暗証番号再設定など、マイナンバーカードの手続きに限定した窓口を開設します。

④ 12月14日(日) 9：30～13：00
（受付9：30～12：30）

場 市役所本庁舎（元町）1階

予約 交付手続きのみ電話またはWebフォーム（QRコード）での予約が可能です。

持 本人確認書類など

他 不明な点があれば、事前にお問い合わせください。

問 ライフサービス課

☎ 30-6151

FAX 22-1398

【HP 番号：27825】



人権擁護委員に対する法務大臣表彰について

人権擁護委員を務める安居芳樹委員が、多年にわたる人権擁護委員としての功績により、10月に法務大臣表彰を受賞されました。

<人権擁護委員とは>

法務大臣から委嘱された方々で、地域の皆さんから人権相談を受け、問題解決のお手伝いをしたり、地域の皆さんに人権について関心を持ってもらえるような啓発活動を行ったりしています。

問 人権政策課

☎ 30-6115 FAX 24-8577

市民フォト講座

秋の玄宮園を写真に収めてみませんか？撮影のコツが学べる講座です。

④ 12月6日(土) 13：00～16：00

場 彦根城博物館（金亀町）講堂

定 10人（先着順）

申 11月21日(金)までにWebフォーム（QRコード）

問 彦根市シティプロモーション戦略推進委員会（広報戦略課内）

☎ 30-6143

FAX 22-1398

【HP 番号：21494】





宝くじ助成金を地域コミュニティ活動に生かしています

地域コミュニティの健全な発展を図ることを目的として、(一財)自治総合センターが宝くじの収益金を財源に宝くじ助成を実施しています。令和7年度にこの制度を活用して実施された事業を紹介します。
＜一般コミュニティ助成事業＞
遊具の更新(田原町自治会)



つくる未来展

「自分たちのまちは自分たちの手でつくる」というテーマに基づき、彦根市、長浜市、米原市の市民活動を紹介するパネル展を行います。

🕒 12月12日(金)～同14日(日)
10:00～21:00

📍 ビバシティ彦根(竹ヶ鼻町)2階
みどりの広場

【HP 番号: 28129】

彦根まちづくり参画塾

「まちづくりと協働」について考えます。

🕒 12月14日(日) 14:00～16:00 (受付 13:30～)

📍 ビバシティ彦根(竹ヶ鼻町)2階
研修室 2-2

📝 12月3日(水) 16:45までに電話
または Webフォーム(QRコード)

📎 50人(先着順)

👥 参加者にはオリジナルひこにゃん×いいのすけランチ
トートバックをプレゼントします。



【HP 番号: 25460】

共通事項

📞 まちづくり推進課

☎ 30-6117 FAX 24-3288

令和7年度に使用する納税通知書用封筒の広告主を募集

① 固定資産税・都市計画税納税通知書用封筒(発送予定: 約 46,000 通、最低募集価格: 50,000 円)

② 市民税・県民税納税通知書用封筒および所得の回答案内用封筒(発送予定: 約 18,000 通、最低募集価格: 20,000 円)

③ 軽自動車税種別割納税通知書用封筒(発送予定: 約 27,000 通、最低募集価格: 30,000 円)

📝 12月4日(木)までに窓口

👤 仕様など詳しくは、彦根市ホームページをご覧ください。

📞 税務課

☎ 30-6108 FAX 22-3052

【HP 番号: 11318】

11月30日(日)(いいみらい)は「年金の日」

「ねんきんネット」を利用すると、いつでも自分の年金記録を確認できるほか、将来の年金受給見込額について、年金記録を基に試算をすることもできます。また、マイナポータルと連携することで、学生納付特例などの電子申請や確定申告で利用可能な控除証明書などの電子データの取得ができます。詳しくは、日本年金機構ホームページ(QRコード)をご覧ください。

📞 保険年金課

☎ 30-6136

FAX 22-1398



11月は「仕事と生活の調和推進月間」

「仕事と生活の調和(ワーク・ライフ・バランス)」とは、仕事、家庭生活、趣味など、人生にとって大切に行っているさまざまなことが、希望するバランスで展開できる状態のことです。この推進月間を契機に、ライフスタイルや職場環境を見直してみましょう。

【HP 番号: 14564】

「学生とかるたで語る」男女共同参画研修会

大学生のリアルな声とウィズ男女共同参画かるたで、職場環境アップデートのヒントを学びます。

🕒 11月28日(金) 10:30～12:00

📍 滋賀大学彦根キャンパス(馬場一丁目)

👥 市内事業者の総務・人事担当者、経営者、管理職、ほか関心のある人

📎 20人(先着順)

📝 11月21日(金)までに電話・FAX・メール・窓口・郵送のいずれか(定員になり次第締め切り)

👥 受講した事業所は、入札参加資格審査において、加点の対象となります。

【HP 番号: 26101】

共通事項

📞 企画課 女性活躍推進室(〒522-8501 元町4番2号)

☎ 30-6101 FAX 22-1398

✉ danjo@ma.city.hikone.shiga.jp

..... < 広 告 欄 >

しがジョブフェア 2025 冬

県内企業 40 社が参加する合同企業説明会です。

㊦ 12 月 3 日(木) 10:30 ~ 15:50

㊦ キラリエ草津 6 階 (草津市)

対 大学等卒業予定者、35 歳未満の若年求職者など

問 しがジョブパーク
(滋賀新卒応援ハローワーク)

☎ 077-563-0301



姉妹都市アナーバー市を紹介するパネル展を実施します

㊦ 11 月 18 日(火) ~ 12 月 3 日(水)
9:00 ~ 16:45

※ 11 月 23 日(日・祝) ~ 同 25 日(火)、29 日(土) ~ 30 日(日)は除く。

㊦ 問 国際交流サロン (中央町)

☎ 22-5931

【HP 番号：17053】

テクノカレッジ受講生募集

令和 8 年 1 月に開講するテクノカレッジ (高等技術専門校) での職業訓練の受講生を募集します。

対 求職中の人 (未経験者向け)

定 住宅リフォーム科 (6 ヶ月) 10 人

申込期間 11 月 6 日(木)まで

他 申込方法など詳しくは、テクノカレッジホームページ (QR コード) をご覧いただくかお問い合わせください。

問 テクノカレッジ米原

☎ 0749-52-5300



ご確認ください

電気の子メーターの有効期限

電気の子メーターとは、アパートなどで一括して電力会社に支払った電気料金を、使用量に応じて配分する計器のことです。子メーターには有効期限が定められており、期限を過ぎた子メーターは取り替える必要があります。取り替えは、最寄りの電気工事店などにご相談ください。検定や基準適合検査を受けた正しい電気計器を使いましょう。

問 関西地区証明用電気計器対策委員会事務局 ☎ 06-6451-2355

【HP 番号：20542】

暴力防止啓発講座

〈テーマ〉 寄り添い、想う。いつでも人生は変えられる ~ 地域と守る、保護司の話 ~

㊦ 11 月 8 日(土) 13:30 ~ 15:00

対 市内在住・在勤・在学

定 30 人 (先着順)

申 11 月 7 日(金) 17:00 までに電話・FAX・メール・窓口・Web フォーム (QR コード) のいずれか

託 1 人 500 円

(0 歳 ~ 就学前まで (要予約))

場 問 彦根市男女共同参画センター「ウィズ」(平田町)

☎・FAX 24-3529

✉ with.hikone@ooboe.ocn.ne.jp

【HP 番号：14236】



ひこねで朝市

「食の安全」「地産地消」「手作り」を掲げ、地場野菜・豆腐・湖魚料理・手作り雑貨などを販売します。

㊦ 11 月 16 日(日) 8:00 ~ 12:00

㊦ 滋賀縣護國神社 (尾末町)

他 出店の申し込みはお問い合わせください。

問 ひこねで朝市実行委員会

☎ 24-4461

✉ hikonedesaichi55@gmail.com

環境・エコ

使用済みインクカートリッジを回収しています

使用済みインクカートリッジの回収箱を設置しています。回収したインクカートリッジは、建築資材や園芸用品などのさまざまな製品にリサイクルされます。

㊦ 市役所本庁舎 (1 階 総合案内付近、2 階 生活環境課内)、稲枝支所・各出張所、市立図書館 (尾末町)

回収対象

ブラザー、キャノン、エプソン、日本 HP 製の家庭用インクジェットプリンターの使用済みカートリッジ (純正品)

他 事業活動によって排出されたものは対象外です。

問 生活環境課 ごみ減量・資源化推進室

☎ 30-6116 FAX 27-0395

【HP 番号：28435】

〈 広 告 欄 〉



ひこねエコマーケット「夢畑」

家庭内の不要品を再利用するためのフリーマーケットを開催します（雨天中止）。

🕒 11月16日(日) 9:30～13:00

📍 大手前第2 保存用地（金亀町）

< 出店者募集 >

📍 30 ブース程度（先着順）

📅 11月1日(土)～同12日(水)に電話またはメール

📄 詳細はホームページ(QRコード)をご覧ください。

📞 夢畑実行委員会（西村さん）

☎ 090-1224-3782

✉ yumebatake
hikone@gmail.com



冬の野鳥観察

水鳥を中心に、芹川ダム湖の周りで野鳥を観察します（天候により中止する場合があります）。

🕒 12月6日(土) 9:00～12:00

📍 芹川ダム（8:50までに滋賀県立野鳥の森（多賀町大字一円）駐車場集合）

👥 小学生以上（小学生は保護者同伴）

📋 筆記用具・雨具・双眼鏡（あれば）

📞 彦根自然観察の会（平松さん）

☎ 26-0510【HP 番号：530】

健康・福祉

在宅での療養や看取りを考える会 花かたばみの会

住み慣れたわが家で最期を迎えるために、在宅ケアや在宅医療、エンディングノートなどの情報をお伝えします。

🕒 11月15日(土) 14:00～16:00

📍 中地区公民館（大藪町）

💰 200 円（茶菓子代）

📞 花かたばみの会（福井さん）

☎ 090-5240-9607

彦根市高齢者保健福祉協議会 委員の公募

現在の委員の任期満了に伴い、彦根市が行う高齢者の保健・福祉施策について、市民の皆さんの意見を反映させるため、次期委員を募集します。

👥 市内在住・在勤・在学の満18歳以上

📍 2人（65歳以上：1人、18～64歳：1人）（選考）

📅 令和8年1月～令和10年12月末までの3年間

📄 ①住所②氏名③性別（任意）④生年月日⑤電話番号⑥応募動機（400字程度）を記入し、11月28日(金)までに FAX・郵送・メールのいずれか

📍 高齢福祉推進課（〒522-0057 八坂町1900-4 くすのきセンター内）

☎ 24-0828 FAX 24-5870

✉ kourei@ma.city.hikone.shiga.jp

【HP 番号：20811】

11月14日(金)は世界糖尿病デー

糖尿病啓発を目的に、シンボルカラーの青色にライトアップを行います。

<彦根城ブルーライトアップ>

🕒 11月14日(金)

日没～22:00 まで

📍 市立病院 病院総務課

☎ 22-6050 FAX 26-0754

認知症はじめて講座

📄 講座内容 認知症の症状、認知症の人への接し方など

🕒 11月27日(木) 13:30～15:00

📍 福祉センター（平田町）別館2階

📍 20人（先着順）

📄 電話または FAX（FAX の場合は、①イベント名②氏名③連絡先（電話または FAX）を記入）

📍 彦根市認知症 HOT サポートセンター

☎ 30-9601（平日 9:00～17:00）

FAX 26-2500

【HP 番号：25022】

まな作品展

精神障害のある人の絵画などの作品を展示し鑑賞した人から感想をもらい、作品をとおした地域住民との交流を目指しています。

🕒 11月4日(火)～同13日(木)

（月～金 10:00～17:00、土 10:00～16:00）（9日(日)休み）

📍 問 地域生活支援センターまな（西今町）

☎ 21-2192

肝炎ウイルス検診は 受けましたか

🕒 ①〈医療機関〉11月29日(土)まで
②〈バス〉11月26日(水)まで

👥 ① 41 歳の人で、過去に彦根市の肝炎ウイルス検診を受けていない人

② ①の年齢を除く 40 歳以上の人で、過去に彦根市の肝炎ウイルス検診を受けていない人

💰 ①無料

② 〈医療機関〉1,300 円
〈バス〉700 円

📄 受診時は必ず受診票をお持ちください。検診可能な医療機関や予約の有無、バス健診の日程など、詳しくは彦根市ホームページをご覧ください。

【HP 番号：27555】

複十字シール運動に ご協力ください

結核予防運動を推進するため、複十字シールによる募金活動を行います。

🕒 11月4日(火)～12月26日(金)

📄 申込場所など詳しくは、彦根市ホームページをご覧ください。

【HP 番号：9339】

共通事項

📍 健康推進課

☎ 24-0816 FAX 24-5870

支援現場が変わる！ ICT・DX 見本市

福祉・保育・介護の現場に役立つ ICT 機器・記録アプリなどを「見て・触れて・体験できる」展示会。

🕒 11月28日(金) 10:00～17:00

📍 プロシードアリーナ HIKONE (小泉町) メインアリーナ

📄 11月28日(金)までに Webフォーム(QRコード)

👤 支援に活かせるセミナーもあります。

🗨️ ICT・DX 見本市実行委員会事務局 (社会福祉法人とよさと)

☎ 35-0333 📠 35-2133



原子爆弾被爆者二世の健康診断

実施期間 令和8年1月5日(月)～3月10日(火)

📄 11月4日(火)～同28日(金)に電話

👤 対象者や検査項目など詳しくは、滋賀県ホームページ(QRコード)をご覧ください。

🗨️ 湖東健康福祉事務所

☎ 22-1770



がん患者サロン「りらく彦根」

🕒 11月25日(火) 13:30～15:30

📍 市立病院 (八坂町) 4階 図書室

🎯 がん患者・患者家族

🗨️ 市立病院 がん相談支援センター

☎ 22-6050 📠 26-0754

介護家族のつどい 「ほっこり」「ほっこり・らぶ」

▶ほっこり (毎月開催)

認知症などの家族を抱える介護者同士が、日頃の思いを共有したり、情報交換などをしたりする会です。

▶ほっこり・らぶ (奇数月開催)

若年性認知症などの介護家族の会です。「ほっこり」と同時開催します。

🕒 11月11日(火) 13:30～15:00

📍 くすのきセンター (八坂町)

🎯 認知症などの家族を抱える介護者

💰 200円 (茶菓子代・初回参加の人は無料)

🗨️ 介護家族のつどい ほっこり (簗さん)

☎ 090-7961-3856 📠 43-4478

【HP 番号：2195】

COZY TOWNバリアフリー映画会 「タゴール・ソングス」

🕒 11月8日(土) 14:00～

📍 アル・プラザ彦根 (大東町) 4階 COZY TOWN

📋 60人 (先着順)

💰 500円 (中学生以下 300円)

※介助者1人無料、未就学児無料

📄 電話・FAX・メール・窓口 (アル・プラザ彦根サービスセンター)・Webフォーム (QRコード) のいずれか

🗨️ (福)グロー法人企画局地域共生部

☎ 0748-46-8100

📠 0748-46-8228

✉ cozytownglow@gmail.com



男性介護者のつどい 彦根こんき会

🕒 11月10日(月) 10:30～12:00

📍 市民交流センター (里根町)

🎯 認知症の家族を介護する男性

💰 200円

🗨️ 家族の会滋賀県支部 (今村さん)

☎ 090-7346-6264

スポーツ

まちなか交流フェスタ

子どもから大人まで誰もが楽しめるスポーツと文化の体験イベントを開催します。

🕒 11月16日(日) 9:30～16:00

📍 プロシードアリーナ HIKONE (小泉町)、城南小学校 (西今町)

👤 イベント内容など詳しくは彦根市ホームページをご確認ください。

🗨️ スポーツ振興課

☎ 22-5955 📠 23-2660

【HP 番号：22802】

令和8年度プロシードアリーナ HIKONE 先行予約

令和8年度に開催する、一定規模の大会やイベントに対してメインアリーナ、多目的ホールの先行予約を受付します。

🕒 11月3日(月・祝)～同14日(金)

👤 申込方法など詳しくは、公式ホームページ(QRコード)をご覧ください。

🗨️ プロシードアリーナ HIKONE 管理事務所

☎ 30-9228 📠 30-9229



＜ 広 告 欄 ＞



滋賀レイクス市民招待デー

滋賀レイクスのホームゲームに無料招待します。詳しくは公式LINE (QRコード) をご覧ください。

🕒 12月13日(土)・同14日(日)いずれも14:05～

📍 滋賀ダイハツアリーナ (大津市)



👤 各日100人(抽選)

📅 10月31日(金)～11月30日(日) 23:59までに公式LINE (QRコード)

📞 ㈱滋賀レイクスターズ

チケット係 ☎ 0120-976-509

(火～金) 10:00～17:00

全国都道府県対抗eスポーツ選手権 2025 SHIGA

「全国都道府県対抗eスポーツ選手権」は、予選を勝ち抜いた都道府県代表チームによって競われるeスポーツの全国大会です。正式な競技種目以外にも、気軽に参加できる体験会など、さまざまなイベントをご用意しています。

🕒 11月22日(土)～同23日(日・祝)

📍 プロシードアリーナ HIKONE (小泉町)



📌 国スポ・障スポ文化プログラムの一環です。

イベント内容など詳しくは、公式ホームページ (QRコード) をご覧ください。

📞 全国都道府県対抗eスポーツ選手権 2025 SHIGA 実行委員会

✉ press-info@jesu.or.jp

文化・芸術

世界遺産の目線で彦根城周辺を歩こう！

世界遺産を目指す彦根城を眺めながら、周りを1周歩きます。彦根城の近景を楽しみ、世界的な価値について理解を深めます。

🕒 12月6日(土) 13:30～15:30

📍 いろは松観光駐車場 (金亀町)

👤 30人(先着順) ¥ 1,000円

📅 11月1日(土)～12月4日(木)までに電話またはメール

ここまで来た！彦根城世界遺産登録祈念シンポジウム

世界遺産に関する最新情報と、彦根城が江戸時代の大名の城の代表であることを分かり易く、多様な視点からお話します。当日は、ライブ配信も予定しています。

🕒 11月9日(日) 13:00～16:00

📍 滋賀大学講堂 (馬場一丁目)

👤 200人(先着順)

📅 11月6日(木)までに郵送またはWebフォーム (QRコード)



共通事項

📍 文化財課 彦根城世界遺産登録推進室 (〒522-8501 元町4番2号)

☎ 26-5833 ☎ 26-5899

✉ hikone-wh@ma.city.hikone.shiga.jp

[HP番号: 25826]

錦秋の玄宮園ライトアップ

🕒 11月22日(土)～12月7日(日) 18:00～21:00(入場20:30まで)

📍 玄宮楽々園 (金亀町)

¥ 大人900円 小・中学生450円

📅 11月22日(土)・同23日(月・祝) 14:00～19:00に「彦根城錦秋のよいまち市」を金亀児童公園 (金亀町) で開催

📞 (公社)彦根観光協会

☎ 23-0001 ☎ 26-1919

名勝「旧彦根藩松原下屋敷(お浜御殿)庭園」の特別公開

🕒 11月22日(土)～同30日(日) 10:00～16:00(入場15:30まで)

📍 旧彦根藩松原下屋敷 (お浜御殿) 庭園 (松原町)

📞 文化財課

☎ 26-5833 ☎ 26-5899

[HP番号: 10970]

足軽辻番所サロン 芹橋生活

江戸時代の足軽について講演を行います。

▶ 講師: 母利 美和氏 (京都女子大学 特任教授)

🕒 11月30日(日) 10:30～12:00

📍 辻番所 (芹橋二丁目)

👤 40人(先着順) ¥ 100円(資料代)

📌 駐車場なし・駐輪場あり

📞 彦根辻番所の会 (渡辺さん)

☎ 23-3073

..... < 広告欄 >

秋の文化祭

行事名	開催日・会場
彦根亭 みずほ寄席 vol.60 霜月公演 【有料】	11月8日(土) 14:00開演 (13:30開場) みずほ文化センター 練習室
旭森地区文化祭	11月8日(土)・9日(日) 9:00～16:00 (最終日は15:00まで) 旭森地区公民館
南地区文化祭	11月8日(土)・9日(日) 9:00～16:30 (最終日は13:00まで) 南地区公民館
彦根市幼児画展	11月8日(土) 9:00～16:30 11月9日(日) 9:00～16:00 中地区公民館
MOA美術館彦根児童作品展	11月8日(土) 13:00～16:00 11月9日(日) 9:00～15:00 ひこね市文化プラザ (展・ミ)
河瀬地区文化祭	11月9日(日) 9:00～15:00 河瀬地区公民館 他
第33回 写友レンゲ写真展	11月13日(木)～16日(日) 9:30～17:00 (最終日は16:00まで) ひこね市文化プラザ (展・ミ)
滋賀大学オーケストラ 第42回 定期演奏会 【有料】	11月16日(日) 14:00開演 (13:30開場) ひこね市文化プラザ GH
第38回 ニューアート結展	11月28日(金)～30日(日) 9:30～16:30 (最終日は16:00まで) ひこね市文化プラザ (展・ミ)
彦根市少年少女美術展	11月29日(土)・30日(日) 9:00～17:00 みずほ文化センター 多目的ホール
彦根吹奏楽団 第40回 定期演奏会	11月30日(日) 14:00開演 (13:00開場) ひこね市文化プラザ GH

【注意】文化祭期間における彦根城博物館の催しは22ページに掲載しています。

【注意】各事業の詳細や最新情報は、彦根市HPから各主催者にご確認下さい。

【注意】[有料]と記載の催しのみ有料の催し物です。

【ひこね市文化プラザの会場表記について】GH:グランドホール、(展・ミ):展示ロビー・ミニギャラリー

問 文化振興課 ☎23-7810 FAX 21-3080 【HP 番号：19838】

キッズ陶芸

模様のための粘土を型に埋め込み、カレー皿を作ります（保護者はお子様のサポートをお願いします）。

㊦ 12月21日(日) 9:30～11:30、13:30～15:30

対 年中～小学3年生（保護者同伴）

定 各回4人（先着順） ￥ 2,000円

ジュニア陶芸

粘土でオリジナルの器を作ります。

㊦ 12月20日(土) 9:30～11:30、13:30～15:30

対 小学4年生～中学3年生

定 各回5人（先着順）

￥ 1,500円

共通事項

申 11月7日(金)～同16日(日)に電話

他 電話での受付後、参加者には詳しい案内を郵送します。

場 問 荒神山自然の家（日夏町）
☎ 28-1871

カンガルーさんのおはなしポケット

絵本の読み聞かせ、手遊びなどを親子で楽しめます。今回はハンドベルの演奏をお届けします。

㊦ 12月4日(木) 10:30～11:30

対 3歳ぐらいまでの乳幼児と保護者

場 問 旭森地区公民館（正法寺町）

☎・FAX 26-0675 【HP 番号：22995】

さくらんぼサロン

多胎児（双子や三つ子）ならではの子育ての悩みや喜びをみんなで分かち合いましょう。

㊦ 11月11日(火) 10:00～11:30

場 福祉センター（平田町）別館

対 市内在住の未就園児（多胎児）と保護者・妊婦

他 時間内ならいつでも参加可能。

問 こども若者支援課

☎ 49-2251 FAX 26-1768

【HP 番号：3084】

子育て・教育

子ども議会

小学生たちが子ども議員として、まちづくりなどについて考えた内容を議場で質問・提案します。

㊦ 11月16日(日) 9:00～12:00

場 市役所本庁舎（元町）5階 議場

問 議会事務局

☎ 30-6130 FAX 22-0906

【HP 番号：2766】

～カエコト～ ベビー&キッズ用品、体操服のリユース会

子育て中の家庭を対象に、市内で集めたおさがりをお譲りするイベントです。

㊦ 11月2日(日) 13:00～15:00

場 南地区公民館（甘呂町）

￥ 300円（入場料）

問 HotHot

～ほどこ～

Instagram（QRコード）





令和8年度彦根市立幼稚園・認定こども園(1号認定)入園申込

申 11月10日(月)8:30～同20日(木)23:59に原則Webフォーム(QRコード)

入園案内の配布【場所】市立各幼稚園・認定こども園、幼児課など

他 各園の募集人数や入園案内配布場所など、詳しくは、彦根市ホームページをご覧ください。

問 幼児課

☎ 23-9597

FAX 26-1768

【HP番号: 27947】



目指そう！ 未来を創る理系クリエイター

理系の実験や実習を体験できる「キャリアスキル体験」を開催。全6テーマから選んで参加できます。

🕒 11月15日(土) ①10:15～12:30 ②13:15～15:30

申 11月5日(木)までにWebフォーム(QRコード)

対 中学生・高校生およびその保護者

定 各回35人程度(先着順)

問 滋賀県立大学 総務課

☎ 28-8301

FAX 28-8477



プレママ・パパ集合！

助産師・先輩家族とのフリートーク、妊婦体験や人形でのオムツ交換・沐浴などをします。

🕒 12月6日(土)10:15～11:45

対 妊婦とその家族 **定** 8組(先着順)

申 11月1日(土)～同30日(日)にWebフォーム(QRコード)

場 問 彦根市地域子育て支援センター まんまるひろば(ビバシティ彦根(竹ヶ鼻町)2階)

☎ 080-1420-6041

【HP番号: 23723】



①読書週間記念 絵さがしラリー 「ようかいをさがそう！」

館内に隠れたようかいの絵を探し、文字を集めます。

🕒 11月5日(水)～同9日(日)

いずれも10:00～18:00

対 4歳～小学生

【HP番号: 26065】

②読書週間記念 絵本を楽しむつどい

テーマに沿った絵本の読み聞かせや本の紹介、手遊びなどをします。

🕒 11月8日(土)11:00～11:30

対 市内在住の3歳～小学校低学年(保護者同伴)

▶おはなし: ひこね児童図書研究グループ 【HP番号: 26231】

③むかしばなしを聞くとつどい

昔話などを「語り」で行います。

🕒 11月15日(土)10:30～11:00

▶おはなし: 彦根おはなしを語る会

【HP番号: 26067】

④おひざでだっこのおはなし会

絵本の読み聞かせや手遊びなどをします。

🕒 11月19日(水)11:00～11:20

対 3歳ぐらまでの乳幼児(保護者同伴) ▶おはなし: 彦根の図書館を考える会 【HP番号: 26255】

⑤クリスマスのつどい

絵本の読み聞かせと工作をします。

🕒 12月6日(土)10:30～11:30

対 市内在住の4歳～小学生(保護者同伴) **定** 10組(1組3人まで)(先着順)

申 11月22日(土)～電話または窓口(10:00～18:00)

▶おはなし: ひこね児童図書研究グループ 【HP番号: 26021】

共通事項

場 問 市立図書館

☎ 22-0649 FAX 26-0300

やってみよう！ 親子でクッキング

親子で料理を楽しみます。栄養のことや心が華やぐ食卓の囲み方についても学びます。

🕒 11月22日(土)10:00～13:00

対 3～5歳児の子どもと保護者

¥ 材料費 大人: 650円 子ども: 350円 受講料 1組: 600円

定 8組(1組3人まで)(抽選)

申 11月12日(水)12:00までにWebフォーム(QRコード)

託 1人500円(0歳～就学前まで)(電話にて受付します)

他 メニュー: おにぎり、すまし汁、さつまいものごま和え、レンコンサラダ(変更の可能性あり)

【HP番号: 21894】



親子冬のチャレンジ

〈おやこでつくる ふゆのたからもの〉

①「クリスマスのオーナメント作り」

②「うおーたーびーずアクアリウム作り」を体験します。

🕒 12月13日(土)①10:00～11:30

②13:30～15:00

対 小学生と保護者

¥ 受講料 1組 600円

材料費 1人 700円

定 各15組(抽選)

申 11月29日(土)12:00までにWebフォーム(QRコード)

託 1人500円(0歳～就学前まで)(要予約)

【HP番号: 14239】



共通事項

場 問 彦根市男女共同参画センター「ウィズ」(平田町)

☎・FAX 24-3529

✉ with.hikone@oboe.ocn.ne.jp



乳幼児健康診査（予約制）

▶個人通知はありませんので、持ち物や予約に関する詳細は、彦根市ホームページ・ひこねすくすくアプリ（QRコード）をご確認ください。【HP 番号：23941】

健診名	実施日 (12月)	対象
10か月児	10日(火)	令和7年1月16日～同31日生
	23日(火)	令和7年2月1日～同20日生
1歳6か月児	12日(金)、19日(金)	令和6年5月生
2歳6か月児	11日(木)、18日(木)	令和5年5月生
3歳6か月児	15日(月)、22日(月)	令和4年5月生

※1・4か月児健康診査は医療機関で受診してください。【HP 番号：13755】

ぴよぴよサロン

助産師を囲んで、何でも気軽に話しましょう。

🕒 11月28日(金) 9:45～11:30

(受付 9:30～9:45)

👤 2～4か月児と保護者 定 16組 (予約制)

📅 11月1日(土)～同21日(金) 【HP 番号：8806】

乳幼児個別相談

子育て・食の悩みに関する相談を行います。

🕒 ① 11月13日(木) 9:30～11:00

② 同 25日(火) 13:30～15:00

📅 ① 11月10日(月)、② 同 19日(水) いずれも 12:00 まで

【HP 番号：2884】

離乳食教室

🕒 ① 11月11日(火) 10:00～10:30・11:00～11:30

② 同 19日(水) 10:00～11:00

👤 ① 4～5か月児と保護者 ② 7～8か月児と保護者

📅 ① 11月6日(木)、② 同 14日(金) いずれも 12:00 まで

【① HP 番号：22000】 【② HP 番号：27068】

共通事項

<申込方法>

ひこねすくすくアプリ



▲ダウンロード

📍 ぐすのきセンター（八坂町）

📞 母子保健課 ☎ 24-3931 📠 24-5870

子育て講座

離乳後期から完了期までのお話

管理栄養士に後期の離乳食の進め方や栄養について学びましょう。

🕒 11月18日(火) 10:00～11:30

👤 後期の離乳食の進め方に関心のある人※子ども同室

定 10組 (先着順) ￥ 300 円

📅 11月1日(土)～同14日(金)

子育てアドバイス相談

🕒 11月6日(木) 10:00～11:00

相談員 助産師

相談内容 保護者や赤ちゃんの体や心の心配事

定 5人 (先着順)

子ども教室

木の実でリースを作ろう

公園や荒神山にある木の実を使って、すてきなリースを作って飾りましょう。

🕒 11月22日(土) 10:00～11:30

👤 小・中学生 (小学生保護者同伴)

定 15人 (先着順) ￥ 300 円

📅 11月7日(金)～同15日(土)

子ども教室

わくわく綿菓子機を作ろう

モーターや電池などで綿菓子機を作って、綿菓子を作って食べましょう。

🕒 12月13日(土) 10:00～11:30

👤 小・中学生 (小学生保護者同伴)

定 10人 (先着順) ￥ 500 円

📅 11月28日(金)～12月6日(土)

赤ちゃんサロン

子育てに関する情報交換や、保護者同士が会える場です。

🕒 11月12日(水) 10:00～11:00

同 26日(水) 13:30～14:30

👤 3～6か月児と保護者

ひろばデビューの日

初めてひろばを利用するきっかけづくりとして設けています。

🕒 11月5日(水)、同 20日(木)

いずれも 9:00～17:00

👤 乳幼児と保護者・妊婦

共通事項

📞 電話または窓口

📍 問 どもセンター（日夏町）

☎ 28-3645 📠 28-3646

【HP 番号：8819】

1歳のお誕生日おめでとう！



塚本 萌楓 ちゃん
(京町三丁目)



塚本 萩柊 ちゃん
(京町三丁目)



大久保 怜 ちゃん
(平田町)



北林 權人 ちゃん
(日夏町)



石橋 帆渚 ちゃん
(川瀬馬場町)



大森 清叶 ちゃん
(南川瀬町)



大森 唯叶 ちゃん
(南川瀬町)



山田 理央 ちゃん
(野瀬町)



来本 綾斗 ちゃん
(大堀町)



来本 唯斗 ちゃん
(大堀町)

12月に1歳になる赤ちゃんの応募期限は11月11日(火)です

- ①赤ちゃんの氏名(ふりがな) ②生年月日 ③保護者氏名
④住所 ⑤電話番号を記載し、写真を添付の上、メールにてご応募ください。
▶宛先 koho@ma.city.hikone.shiga.jp



◀応募はこちらから
メール作成画面が
立ち上がります

※応募多数の場合は、抽選を行うことがあります。

※応募日から2営業日以内に返信がなければ、受付できていない場合がありますのでご連絡ください。



顔を正面に向け、顔周りには十分な余白を作ってください。

問 広報戦略課

☎ 30-6103 FAX 22-1398



家庭・子育て 相談窓口



◀子育て中の保護者はもちろん、家庭や学校生活に悩む若者や、日々の生きづらさを感じる人など、幅広く相談窓口を設けています。お気軽にご相談ください。

＜ 広 告 欄 ＞

健康情報

健康推進課 ☎ 24-0816 FAX 24-5870

お酒の飲み方を見直してみましょう

飲酒は健康だけでなく、さまざまな影響をおよぼします。一人ひとりがアルコールのリスクを理解し、健康に配慮した飲酒を心がけましょう。

- ▶ 自らの飲酒状況などを把握する
- ▶ あらかじめ量を決めて飲酒する
- ▶ 飲酒前、飲酒中に食事をとる ▶ 飲酒の合間に水を飲む
- ▶ 1週間のうち、飲まない日を設ける

【HP 番号：28310】

がん検診の受診はお早めに

がんを早期に発見するため、がん検診は大変重要です。定期的に受診をしましょう。市内の医療機関でも検診を受けることができます。

①大腸がん検診【HP 番号：2920】

②乳がん検診【HP 番号：2907】

③子宮頸がん検診【HP 番号：2908】

受診期限 ① 12月20日(土)、②③ 令和8年3月31日(火)

他 対象医療機関や予約の有無など、詳しくは彦根市ホームページをご覧ください。

【HP 番号：16242】

相談窓口

※相談日は祝日を除く



◀掲載の内容以外にも、各種相談に対応しています。詳しくは彦根市ホームページ（QRコード）をご覧ください。

- 行政書士による相続手続相談【要予約】 場 稲枝支所
11月14日(金) 13:00～15:00 【11月5日(水) 9:00～予約開始】
- 行政相談委員による行政相談
11月10日(月) 13:00～15:00
- 司法書士および土地家屋調査士による登記・表示登記相談【要予約】
11月21日(金) 13:00～16:00 【11月12日(水) 9:00～予約開始】
- 弁護士による法律相談 (¥1回5,500円)【要予約】
11月28日(金) 13:00～16:00 【11月19日(水) 9:00～予約開始】
- 巡回行政相談 11月18日(火) 13:00～15:00 場 高宮出張所
他 各相談1人30分・先着順 問 まちづくり推進課 ☎ 30-6117
- 空き家電話相談 (月)～(金) 10:00～18:00
問 彦根市空き家バンク事務局 (前谷さん) ☎ 23-2123
- がん患者さんの療養に関する相談 (月)～(金) 9:00～16:00【予約優先】
- 治療と仕事との両立に関する個別相談
・就職の支援 11月5日(水) 13:30～15:30【要予約】
・就労継続の支援 11月19日(水) 13:30～15:30【要予約】
問 市立病院がん相談支援センター ☎ 22-6050
- 栄養相談【要予約】
12月12日(金)、同22日(月) 9:00～、10:30～ (各1人)
(※治療中の人は、事前に利用について主治医にご相談ください。)
場 くすのきセンター (八坂町)
問 健康推進課 ☎ 24-0816 【HP 番号 2903】
- 発達(障がい)相談【要予約】 ●ことばの相談【要予約】
(月)～(金) 8:30～17:15 問 発達支援センター ☎ 26-8282



彦根の
いいね！を
紹介します

彦根市シティプロモーション戦略推進委員会

<④中央中学校区>

スポーツの秋、文化の秋、食欲の秋、花より団子

幼い頃、一度は行かれたことがあるのではないのでしょうか。庄堺公園(開出今町)のバラは、秋も、見頃を迎えます。



種によって10月下旬から順々に見頃を迎えております。11月には紅葉の彩りも楽しめる市民憩いの場です。大きな駐車場があり、アスレチックではお子さんがカラダをうんと動かせます。(執筆者：くまこ)

<⑤南中学校区>

言わずと知れた名所「十王村の水」

ここは湖東三名水のうちのひとつであり、昭和60年1月に環境省の「名水百選」にも選定されています。「名水」の名の通り、湧き出る水と小さな池は透き通っていてとても綺麗！小さな池には鯉が生息し、自然豊かな様子に心が洗われます。

(執筆者：かなえ)



人権なんでも相談 11月5日(水)、同19日(水) 13:00～15:00

場 市役所本庁舎2階会議室2-1

問 大津地方方法務局彦根支局 ☎ 22-0291

● 通信サロン「誰にも会いたくないカフェ」(若者サロン)

(火)・(木) 12:00～16:00

問 通信舎(河原二丁目) ☎ 20-9366

問 こども若者支援課(サロン時間外) ☎ 49-2251

● 消費生活相談 (月)～(金) 9:00～12:00、13:00～16:15

問 彦根市消費生活センター ☎ 30-6144

● 交通事故相談 (火)・(木) 9:00～12:00、13:00～16:00

問 県立交通事故相談所彦根分室(湖東合同庁舎内) ☎ 27-2230

● ウィズ相談室総合相談

(水)～(金) 13:00～15:00(受付14:30まで)

・専門相談(法律相談)(こころの悩み相談)【要予約】

(※専門相談は、総合相談の後に必要とする場合のみ予約できます。)

問 男女共同参画センター「ウィズ」 ☎ 21-5757

● ウィズ女性のためのチャレンジ相談(起業や集客の相談)【要予約】

11月17日(月)① 11:00～12:00 ② 13:00～14:00

③ 14:15～15:15

問 男女共同参画センター「ウィズ」 ☎ 24-3529

● 近畿税理士会 税務相談センター 彦根会場

確定申告や医療費控除、相続税、贈与税など税全般の簡易な相談

12月3日(水) 13:30～16:30【要予約】

※相談内容の資料をお持ちください。

場 市役所本庁舎相談室1-1 定 6人(1人30分・先着順)

問 税務課市民税係 ☎ 30-6140

● 労働法律相談【要予約】

11月28日(金) 18:30～20:00(1人30分)

【11月1日(土) 9:00～予約開始】 定 3人(先着)

場 問 プロシードアリーナ HIKONE(小泉町) ☎ 30-9228



消防だより

防火ポスターコンクール結果

<彦根市消防長賞>

(秋季火災予防運動ポスター原画に採用)

富岡 怜仁さん(城南小2年)

<彦根防火保安協会会長賞>

(春季火災予防運動ポスター原画に採用)

上野 心暖さん(彦根中1年)

【金賞】野元 萌衣さん(稲枝東小3年)

【金賞】元持 美花さん(稲枝東小5年)

【金賞】大谷 陽愛さん(甲良中3年)

【銀賞】伊丹 悠朗さん(若葉小1年)

【銀賞】大村 桜さん(日栄小6年)

【銀賞】本田 彩葉さん(西中2年)

【銀賞】水野 花萌さん(彦根中3年)

【銅賞】土山 穂乃さん(河瀬小3年)

【銅賞】中西 紗彩さん(佐和山小5年)

【銅賞】岡田 雅さん(西中3年)

【銅賞】藤島 史織さん(彦根中3年)

【銅賞】毛利 友哉さん(西中2年)



▲彦根市消防長賞



▲彦根防火保安協会会長賞

秋季火災予防運動(11月9日～15日)

「急ぐ日も 足止め火をとめ 準備よし」

空気が乾燥し、火災が起こりやすい時季です。この運動を通じて、火災予防に対する関心を高めて、家庭や地域から火災が発生しないよう火の取り扱いに十分注意しましょう。

11月9日は「119番の日」

火災予防運動の初日でもある11月9日(日)は「119番」の日です。迅速・的確な消防活動につなげるため、正確な119番通報を心けてください。

☎ 消防本部通信指令課 ☎ 22-0119 FAX 27-0119 【HP番号:6247】

「住宅防火 いのちを守る10のポイント」

をチェックして火災を防止しましょう

詳しくはQRコードから▶



甲種防火管理新規講習会

📅 令和8年1月22日(木)、同23日(金)

📍 ひこね市文化プラザ(野瀬町)

📅 令和7年11月19日(水)～同26日(水)

📄 詳しくは公式ホームページ(QRコード)をご覧ください。

☎ 彦根防火保安協会(消防本部消防総務課内) ☎ 22-0314 FAX 22-9427



12・1月

し尿収集予定

☎ 彦根市事業公社 ☎ 23-4135 FAX 23-4134

- 臨時収集対応日は火曜日と金曜日です(祝日を除く、当日申込不可)。申込はお早めをお願いします。
- 収集の状況によって、収集日は3日程度前後することがあります。
- また、12月の年末は年末年始の対応のため、1月分の月初3日分を先行して収集します。
- ※ 鳥居本小学校区…鳥居本、下矢倉、甲田、宮田、佐和山、小野、原、笹尾、荘厳寺、善谷、中山、仏生寺、男鬼、武奈
- 土・日曜・祝日は、し尿収集はありません。

【12月】 【1月】

1日(月) ～5日(金)	野田山、三津、本町、銀座、中央、芹橋、河原、松原、平田、海瀬、幸、三津屋、野瀬、西今、須越、里根、外、安清東、八坂、正法寺
5日(月) ～9日(金)	地蔵、原(原西団地)、小泉、山之脇、宇尾、竹ヶ鼻、芹川、開出今、後三条、甘呂、岡、東沼波、橋向、大橋、元岡、芹、安清、芹中、沼波、西沼波、清崎
8日(月) ～12日(金)	城、栄、池州、馬場、長曾根、八坂、開出今、日夏、小泉、戸賀、和田、中敷、大敷、賀田山、平田、金沢、田原、金田、石寺、上岡部、下岡部、出路、田附、東沼波、稲枝、服部、彦富、肥田、稲部、野良田、金亀、元船、旭、佐和、尾末、上稲葉、下稲葉、本庄、普光寺、薩摩、鳥居本小学校区(※)
15日(月) ～19日(金)	鳥居本小学校区(※)、新海、新海浜、南三ツ谷、甲崎、古沢、松原、上西川、下西川、大東、京、錦、中央、新立花、柳川、稲部、稲里、平田、長曾根南、後三条、東沼波、西沼波、太堂、楡、千尋、安食中、肥田、駅東、河原、大堀、極楽寺、辻堂、南川瀬、森堂、川瀬馬場、野口、高宮、蓮台寺、堀
22日(月) ～25日(木)	高宮、広野、犬方、宇尾、金剛寺、出、葛籠、西葛籠、法士
26日(金) ～30日(火)	野田山、三津、本町、銀座、中央、芹橋、河原、松原、平田、海瀬、幸、三津屋、野瀬、西今、須越、里根、外、安清東、八坂、正法寺

令和8年4月から

し尿処理手数料を改定します

☎ 生活環境課 ☎ 30-6116 FAX 27-0395

人件費や物価の上昇により、し尿処理に係る経費が増加している現状を踏まえ、表のとおり金額を改定します。ご理解をお願いします。

【定額制】

収集の区分	新 (令和8年4月1日汲み取り分から)	旧 (令和8年3月31日汲み取り分まで)
①月1回	基本料 550 円 + 人頭料1人につき550円	基本料470円 + 人頭料1人につき390円
②月2回以上	1回目は①と同様 2回目からは1回ごとに基本料 550 円	1回目は①と同様 2回目からは1回ごとに基本料470円
③2か月または3か月に1回	基本料 550 円 + 人頭料1人につき550円 × 月数	基本料470円 + 人頭料1人につき390円 × 月数
④特別収集	1回につき基本料 550 円	1回につき基本料 470 円

【従量制】

収集の区分	新 (令和8年4月1日汲み取り分から)	旧 (令和8年3月31日汲み取り分まで)
不特定多数の人が出入りする事務所や定額制によりがたいもの	基本料 550 円 + 10Lまでごとに110円	基本料470円 + 10Lまでごとに94円
臨時に収集を必要とするもの	基本料 1,320 円 + 10Lまでごとに110円	基本料890円 + 10Lまでごとに94円



特別展 「わた SHIGA 輝く国スポ・障スポ」 開催記念 大名とスポーツ・武芸と遊興の祭典ー

11月3日(月・祝)まで

弓術や馬術、剣術、蹴鞠などの現代のスポーツに通じる武芸や遊興と、大名との関わりに注目します。

企画展 彦根藩儒学の胎動 ー新たな学びの18世紀ー

11月8日(土)~12月7日(日)

江戸中期、彦根藩士を中心に広まった新たな儒学。藩校創設にもつながる儒学受容の様相を紹介します。

■ 展示解説 11月8日(土)14:00~
【場所】展示室1 (観覧料が必要)



▲若林 強 斎肖像 (部分)
(小浜市立図書館蔵)

講演会 企画展

「彦根藩儒学の胎動ー新たな学びの18世紀ー」

こうがく 向学の時代 ー18世紀彦根の儒学者たちー

18世紀の彦根では、京都や江戸から新しい儒学がもたらされ、藩校創設にも繋がる向学の気運が高まりました。その中心となった儒学者若林 強 斎や野村東臈らの足跡を紹介します。

【日時】11月15日(土)
14:00 ~ 15:30
※当日13:30~受付
※先着50人

【場所】講堂

【資料代】100円

(観覧料は別途必要) ▲学問の意得(野村東臈著)



【休館日】11月4日(火)~同6日(木)

※11月7日(金)は展示替えのため一部休室

チケット情報

ひこね市文化プラザ HP ▶



みずほ文化センター HP ▶



ひこね市文化プラザ

12月6日(土) 午前2枠/午後3枠 11月16日(日)申し込み開始

子ども芸術文化体験 近江上布を学び機織りをしてみよう!

生平しおり織り体験/リネンコースター織り体験

参加費:500円 ※詳しくは会館HPをご確認ください

1月10日(土) 10:00(9:30受付)

第16回 直弼杯囲碁大会 出場者募集

〈場所〉プロシードアリーナHIKONE 多目的ホール

〈費用〉一般:1,500円、中学生以下:1,000円

【申込期間】2025年11月1日(土)~11月22日(土)必着

※ハガキまたは
オンラインフォーム
にてお申込み
詳しくは会館HPを
ご確認ください

1月12日(月・祝) 14:00 グランドホール 3歳以下入場不可

森山直太郎 Two jobs tour 2025~26『あの世でね』
~「弓弦葉」と「Yeeehaaaaaw!」~

指定【友の会好評発売中】

【11月22日(土)10:00~ 一般予約開始】

8,500円 ※当日500円増

※4歳以上有料 彦根は「Yeeehaaaaaw!」公演

申込・お問い合わせ先 チケットセンター ☎27-5200 (9:00~19:00)
チケットはインターネットでもご購入いただけます。

11月の休館日:4日(火) 10日(月) 17日(月) 25日(火)

【ひこね市文化プラザ各公演 発売初日の予約の取扱い】

※電話予約・インターネット予約のみの受付となります。

※窓口でのチケット引き取り・販売は翌開館日から承ります。

みずほ文化センター

12月21日(日) 14:00 多目的ホール
コミカルクラウンサーカス「クリスマスショー」

指定【好評発売中】 大人1,000円 中学生以下500円

※2歳以下膝上無料

3人のクラウン、とつぽ、ガーゴ、シャ
ンティ、による「クリスマスショー」。
一輪車や玉乗り、ジャグリング、そし
て大きなバルーンの中に...ハラハ
ラ、ドキドキ。みんな「みずほ」に集ま
れ!楽しいクリスマスを過ごそうよ。



1月17日(土) 14:00 多目的ホール 小学生以上

彦根享 みずほ寄席 vol.61 新春落語まつり

指定【好評発売中】

一般1,500円 高校生以下1,000円

「ほっかほかラジオ」でおなじみの
笑福亭晃瓶さんによる新春落語会
出演:笑福亭晃瓶、笑福亭鉄瓶、
笑福亭松五、笑福亭呂翔

申込・お問い合わせ先 みずほ文化センター ☎43-8111 (9:00~17:00)
チケットはインターネットでもご購入いただけます。

11月の休館日:4日(火) 11日(火) 18日(火) 24日(月) 25日(火)

◎表記の価格は全て税込価格です。

◎入場制限のある公演は、託児サービスを実施します。

子ども1人1,000円。各ホールまで事前予約が必要です。



©Reilac Shiga FC

～彦根にＪリーグを～

Reilac Shiga FC
Go! Go! レイラック 

現在単独**首位**！

悲願のＪリーグに向けた
今シーズン最後の戦い！

11/23 (日・祝)

13:00 KICK OFF

平和堂 HATO スタジアム

VS 横河武蔵野 FC



JFL2025 シーズン終盤、レイラック滋賀 FC は好調を維持し、単独首位に立っています(10月14日時点)！滋賀県初のＪリーグ入りにはリーグ 2 位以内と、ホーム試合での合計 30,000 人の動員が必須です。残り 3 試合であと **4,817 人の来場が必要**となります。ぜひご家族や友人と一緒に、熱い声援を届けにスタジアムへ！

問 Jリーグ誘致推進室 ☎ 22-5955(スポーツ振興課内) FAX 23-2660

レイラック NEWS

地域貢献のために清掃活動に参加しました！

9 月 14 日に実施された松原湖岸清掃に、レイラック滋賀 FC の選手やスタッフ総勢 15 人が駆けつけました。

前日夜に三重県で試合があったにもかかわらず、早朝から地域の皆さんと精力的に環境美化に取り組みました。



..... 〈 広 告 欄 〉

●人口と世帯数 (10月1日現在)
人口: 110,611 人 (+125)
世帯数: 51,937 世帯 (+114)
※ () 内は前月比

▶広報ひこねは 55,200 部作成し、1 部当たりの単価は 17 円 (1 円未満切り捨て) です。
原稿作成・編集などにかかる職員の人件費は含まれていません。



今からできる！ ごみ減量のススメ

問 生活環境課 ☎ 30-6116 FAX 27-0395

第4回 リサイクル可能な古紙を燃やすごみに 出していないですか？

新聞紙、雑誌、ダンボール以外にもリサイクルできる古紙は多くあります。市が回収している古紙の分け方・出し方、リサイクルできないものを紹介します。

○リサイクルできるもの

コピー用紙、パンフレット、紙袋、包装紙、封筒など
↓
雑誌といっしょにひもで縛って出す。
※付属品やプラスチック類は外す。



厚紙(お菓子やティッシュの箱)
↓
ダンボールといっしょにひもで縛って出す。
※簡単に外れる金具は外す。



牛乳・ジュースの紙パック
↓
必ず水洗いして切り開き、乾かしてからひもで縛って出す。
※紙パック識別マークが目印
※内側がアルミコーティングされたものは燃やすごみ

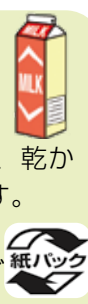

✕リサイクルできないもの (一例) → 燃やすごみに出しましょう

においがついた紙
(線香や洗剤の箱など)
においは
除去できない



食品などで汚れた紙
(ピザの箱など)
衛生上の問題



紙コップ・紙皿など
防水加工は
処理できない



伝票・レシート
特殊なインクは
除去できない

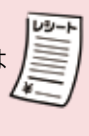

Let's CHECK!

古紙の 分別POINT

- ☐ 金具やビニールは外れているか。
- ☐ 汚れていないか。
- ☐ 分類ごとにひもで縛っているか。

古紙などを回収されている店舗もあります。
詳しくはこちら▶



彦根城は、知れば知るほど、オモシロイ。

未来に残そう みんなのお城 -vol.30-

彦根城を世界遺産に



秋の彦根山

問 彦根城世界遺産登録推進室
☎ 26-5833 FAX 26-5899

もともと、西日本の山々は、カシやタブノキなど紅葉しない木々が茂る山でしたが、薪や肥料にする落ち葉を取るため、徐々に人の手によって紅葉する山に変化してきました。
彦根山は、築城工事で木々が伐採され、樹木がほとんど無い山になり、2代目の直孝が土砂崩れの防止と軍事的に秘密にしたかった城内を隠すために松を植えました。廃城後は、本来の自然が回復し、再び、紅葉しない木々が茂っています。
周囲の山々が紅葉しても紅葉しない。この彦根山の景観は、彦根城の歴史を物語る特徴的なものと言えます。

