市民憲章２　歴史と伝統を生かし、文化の香り高いまちをつくります　【文化・文化財の分野】

世界遺産登録推進事業　232万２千円

平成２４年２月１１日に設立された彦根ユネスコ協会と連携を図りながら、彦根城の世界遺産登録に向けた取り組みを行います。

◀市役所前にある世界遺産登録の啓発看板

埋蔵文化財発掘調査事業　1,700万円

国が指定する史跡である清涼寺井伊家墓所の保存修理を検討するための調査や、金亀会館（藩校弘道館講堂）を元あった位置に移築するための発掘調査などを行います。

文化振興事業　1,058万８千円

テレビ公開番組の招致をはじめ、文化プラザ等を中心に活動を続けるクラブやサークルがジャンルを超えて一堂に会する「プラザフェスティバル」の開催などを行います。

名勝「玄宮楽々園」保存整備事業　6,510万円

楽々園の２期工事の実施設計を行うとともに、御書院棟の復元中に発見された上段の間の床障壁画の複製を制作することで御書院棟の復元を完成させて、一般公開を目指します。

◀楽々園御書院棟復元工事

歴史まちづくり事業　3,847万８千円

長曽根口御門跡の調査設計など、彦根市の歴史的風致の保存と活用を推進します。

彦根城維持管理事業　２億3,447万５千円

彦根城の大手門整備の基本調査を行うとともに、彦根城内の防災整備の基本調査などを行います。

市民憲章３　人権を尊び、お互いに助け合い、信頼しあうまちをつくります　【人権・福祉・安全の分野】

子ども医療費助成事業　2,234万８千円

平成２４年１０月診療分から、入院費について自己負担無しの無料化を、小学校修了前の児童まで拡大します。

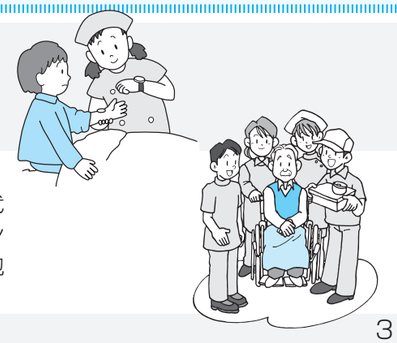

介護保険事業（地域包括支援）　8,895万５千円

市内に７つある在宅介護支援センターに代わり、まず３箇所について地域包括支援センターを設置し、民間に運営委託するなど、包括ケアの充実を図ります。

地域医療支援センター整備事業　３億1,581万６千円

地域医療資源の役割分担と連携を強化するため、一次救急体制や在宅医療の中核的な機能を担う、地域医療センターを市立病院の敷地内に建設します。

暴力団追放モデル地区支援事業　500万円

地域一体となった暴力追放へのモデル的な取り組みを支援します。

幼稚園園舎耐震化事業　3,060万円

耐震性能基準を満たしていないことが判明した幼稚園６園の耐震補強工事を行います。

防災体制整備事業　3,326万５千円

原子力災害対策としてヨウ素剤の備蓄、地震対策として緊急地震速報システムの消防本部、北・南・犬上分署および荒神山自然の家への配備などを行います。

地域医療連携ネットワークシステム構築事業　8,514万４千円

市立病院と定住自立圏内の医療機関をネットワークで結び、情報の共有化を進め、より質の高い医療提供を行います。

市民憲章４　心とからだを鍛え、働く喜びに満ちたまちをつくります　【生涯学習・産業の分野】

図書館サービス事業　1,530万７千円

図書類の充実を図るとともに、湖東定住自立圏内での図書ネットワークの構築などを推進します。

環境保全型農業支援事業　1,419万９千円

地球温暖化防止や生物の多様性の確保に効果の高い営農活動に対しての支援を行います。

◀平成23年度発行のプレミアム商品券

地域経済振興事業　7,204万３千円

緊急経済対策として、プレミアム商品券の発行に対する補助や、住宅リフォームにかかる費用に対する補助などを行います。

誘客リレーイベント開催事業　778万円

長浜市と連携しての戦国をテーマとしたイベントをはじめ、年間を通じてイベントを開催することによりさらなる誘客を図ります。

ひこにゃんボトルウォーター製造事業　309万８千円

本市の PR 促進材料として活用するため、ひこにゃんボトルウォーターを製造します。

▶開国記念館

開国記念館企画展等開催事業　2,100万２千円

開国記念館で「彦根の歴史」や「近江の戦国・彦根の戦国」にちなんだ企画展を開催し、さらに石田三成や佐和山城にスポットを当てた展示を行います。

市民憲章５　若い力を育て、夢と活気のみなぎるまちをつくります　【次世代育成・市民交流の分野】

民間保育所施設整備事業　１億863万円

増加する待機児童の解消を図るため、民間保育所の新設工事などに対して補助を行います。

ふたば保育園駐車場整備事業　2,902万３千円

保育需要が増大し、駐車場が手狭なため、隣接地を新たに取得し、駐車場整備を行います。

読書活動支援事業　297万１千円

市内小中学校に支援員を配置し、読書活動を促進します。

▶新しい東中学校校舎

日中友好交流都市卓球交歓大会選手団派遣事業　78万円

日中国交正常化 40 周年記念「中学生卓球交歓大会」に友好都市・湘潭市とともに参加します。

東中学校校舎等整備事業　１億3,703万２千円

整備最終年に当たり、旧校舎解体後のグラウンド造成などの外構工事を行います。

そ　の　他

住民票等コンビニ交付システム構築事業　（債務負担行為　限度額　6,069万１千円）

平成25年度に、休日や夜間でも、住民票、戸籍謄抄本、税証明等の交付が全国のコンビニエンスストアで受けていただけるようにするためにシステム構築などの準備を進めます。

平成24年度 彦根市の 予算