

広報

2013

3/15

ひこね

- 地域通貨「彦」の交付が始まります・・・5
- 犬の登録と狂犬病予防注射・・・6
- 育てエンジニア！親子ロボット教室・・・8
- グリーンピアひこね 自主講座・・・9
- 「旧井伊神社の本殿、相の間及び拝殿」特別公開・・・11
- BCG(結核)予防接種・・・14
- 入賞者決まる ひこね子ども文芸作品・・・16

彦根城 桜まつり

4月1日(月)～
同20日(土)(予定)

交通規制(車両通行止め)のお知らせ

桜まつり期間中、彦根城には市内外から多くの来訪者でにぎわうため、混雑が予想されます。

事故防止のため、城内で交通規制を実施しますので、ご協力をお願いします。

規制区間と期間

●元二の丸派出所～黒門前(右図の■部分)
期間中の毎日9:00～22:00(車両通行止め)

●いろは松～彦根東高校前(右図の■部分)
桜の見頃の期間中9:00～18:00(車両通行止め)

※桜まつりの期間中、城内と城周辺道路は混雑します。ご来城には、できるだけ公共交通機関をご利用ください。また、周辺住民の迷惑となる路上駐車はしないでください。

※交通規制などは、都合により変更する場合があります。

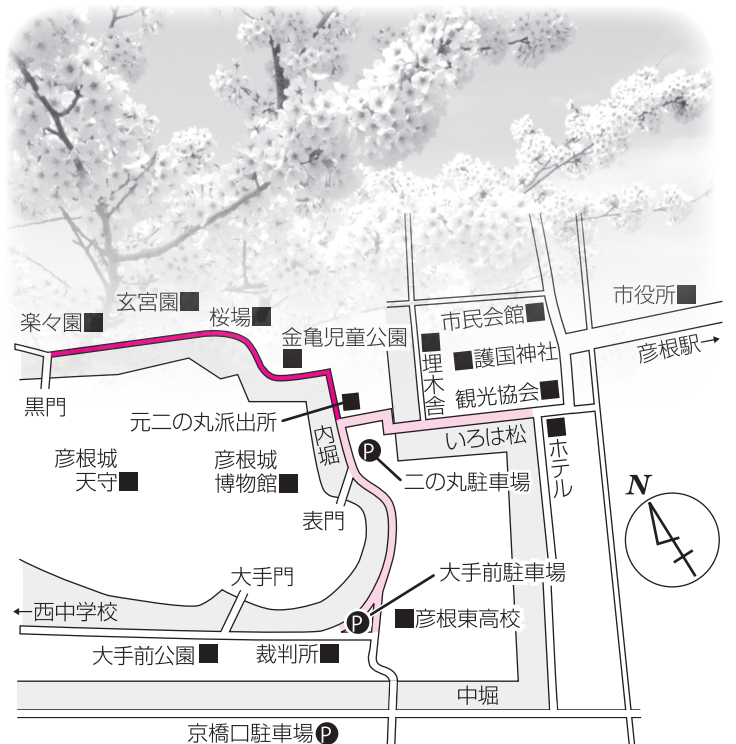

開花状況によっては彦根警察署の指導により、期間前の3月下旬から交通規制を実施することがあります。

桜の開花状況や、交通規制(車両通行止め)の情報は、(公社)彦根観光協会 <http://www.hikoneshi.com>

問い合わせ先

団観光振興課 ☎ 30-6120、FAX22-1398
(公社)彦根観光協会 ☎ 23-0001、FAX26-1919

桜まつりの期間中、彦根城内堀沿いでは、夜桜見物をお楽しみいただくためのライトアップを日没から21:00まで実施します。(期間は、開花状況に応じて変更することがあります)

売払物件

物件所在地	芹川町字布浦1430番18
地目	宅地
面積	251.65㎡
予定価格 (最低売却価格)	806万円
入札会場	市立病院 3階 3-1 会議室

ご覧ください
固定資産の価格等
平成25年度の縦覧・閲覧

市立病院

平成25年度の固定資産税額の基となる土地・家屋・償却資産の価格(評価額)などを、3月末に決定します。新しい価格などを次のとおり開示します。

縦覧・閲覧される場合は、本人確認ができる書類などを提示していただきます。

縦覧・閲覧できる人の条件や、本人確認の方法など詳しくは、彦根市ホームページをご覧ください。お問い合わせください。

縦覧

納税者が、自分の資産の評価額が適正かどうか、他の資産の評価額と比較して確認するものです。

期間 4月1日(月)～

5月31日(金)

場所 市立病院 病院総務課(市役所2階)

縦覧できる人 今年の1月1日現在で、市内に課税対象の土地・家屋を所有する人

縦覧の対象 土地価格等縦覧

帳簿、家屋価格等縦覧帳簿 ※縦覧帳簿には、土地・家屋の所有者や税額は記載していません。

閲覧

納税義務者が、固定資産課税台帳の自分の資産について記載された部分を確認するものです。

借地人・借家人も、使用・収益の対象となる資産の課税内容を確認できます。

開始日 4月1日(月)

場所 市立病院 病院総務課(市役所2階)

縦覧できる人 納税義務者(所有者)とその同居の親族

または借地人・借家人など

※借地人・借家人などは、縦覧の範囲が限られます。

縦覧の対象 土地・家屋・償却資産の各固定資産課税台帳、名寄帳

◆不服申立て

固定資産課税台帳に登録された価格に不服がある場合、

除き、午前8時30分～午後5時15分

配布場所 市立病院 病院総務課(市立病院3階) ※彦根市ホームページからダウンロードすることもできます。

入札日時・場所 4月22日(月) 午後1時30分

3-1会議室(市立病院3階)

申込・問い合わせ先 市立病院 病院総務課(T525278

539 八坂町1882) ☎

22-6050番、FAX26-

0754番

一般競争入札で
市有地を売却します

市立病院

一般競争入札で市有地の購入者を募集します。

所定の申込書に必要事項を書き、市立病院 病院総務課にお持ちください(簡易書留で郵送も可能です)。

売払物件 左表のとおり

申込書などの配布、受付期間

3月15日(金)～4月15日(月)

(必着) ※お持ちになる場合は、土・日曜日、祝日を含

は、

一般競争入札

一般競争入札とは、あらかじめ公表された最低売却価格以上で、最も高い価格をつけた個人または法人に売却する方法です。一定条件を満たせば、どなたでも参加できます。

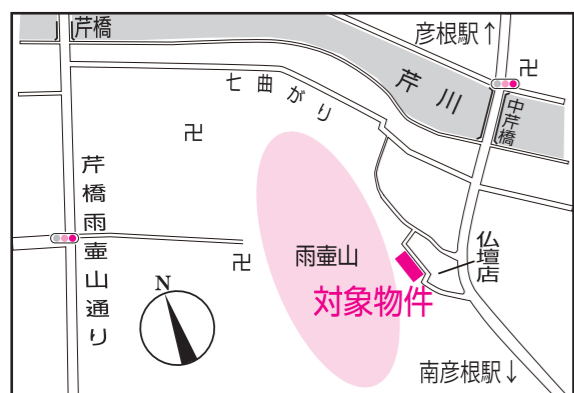

物件の位置図



物件の現況写真

年度末のごみ収集と粗大
ごみの臨時受け入れ

3月20日(水・祝)は、通常どおり収集を行います。ただし、当日は祝日のため、困清掃センターへの直接搬入はできませんので、ご注意ください。

※詳しくは「平成24年度ごみ等の収集カレンダー」をご覧ください。

粗大ごみの直接搬入

3月24日(日)の午前9時から正午まで、困清掃センターで家庭から出る粗大ごみの臨時の受け入れを行います。次の点にご注意ください。

- ▶粗大ごみ以外のごみの搬入はできません。
- ▶指定時間以外のごみの搬入はできません。
- ▶臨時の搬入経路を設ける場合があります。事故防止のため、誘導する係員の指示に従ってください。

問い合わせ先 困清掃センター ☎ 22-2734、FAX24-7787

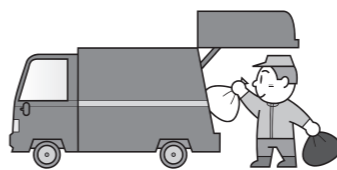

新しい
チャレンジショップ事業

彦根TMO事業推進協議会

まちづくり支援を目的に「チャレンジショップ事業」を展開しています。

今回新たにオープンしたお店を紹介いたします。

ねこカフェ じゃんこ

営業内容 癒やしスペースの提供

場所 本町一丁目11-13(四

番町スクエア内)

営業時間 午前10時～午後

8時(入場は午後7時30分まで)

定休日 不定休

チャレンジショップ事業

中心市街地商店街の活性化を目的とし、空き店舗を活用して、新規開業に挑戦する事業に対して家賃80%(上限月5万円)を6か月間補助し、経営指導を行っています。

電話 ☎ 26-8366番
問い合わせ先 彦根TMO事業推進協議会(彦根商工会議所内) ☎ 22-4551番、FAX 26-2730番

新入学(園)児の交通安全
事故防止運動

市交通対策課

3月15日(金)

～4月15日(月)



新学年が始まる4月は、子どもが交通事故の被害に遭う可能性が高くなります。子どもには、正しい交通ルールを教育し、運転者は子どもを守る思いやり運転を心がけましょう。

運動の重点項目

①通学・通園路の安全確保の推進

②新入学(園)児に対する交通安全教育・指導の徹底

③子どもを守る安全運転の励行

保護者の皆さんへ

子どもと一緒に通学・通園路を歩き、子ども目線で危険箇所を確認しましょう。

子どもを車に乗せるときはチャイルドシートを着用しましょう

子どもは、大人が考えてい

る以上に、自分で自分の体を支えることができません。車の発進や停車、カーブを曲がる時などの少しの揺れが、子どもにとっては大きなけがにつながります。チャイルドシートやシートベルトは、交通事故や急ブレーキで起こる事故のときだけでなく、日常に起こりうる車内事故を防止する役割もあるのです。大切な子どもの命のために、全席でシートベルト・チャイルドシートをしましょう。

問い合わせ先 市交通対策課 ☎ 30-6134番、FAX 24-8517番

意見公募手続制度
結果のお知らせ

彦根市立病院中期経営計画(素案)	
意見の件数	5件
案の修正を行うもの	1件
案の修正を行わないもの	4件
問い合わせ先	
市立病院 病院総務課	
☎ 22-6050、FAX26-0754	

地域に貢献している「彦」協力店

(登録順)

- 伊勢幾 (錦町)
- 中国料理 龍鱗 (旭町)
- ほっこりカフェ朴 (尾末町)
- スイコー (本町二丁目)
- UCCカフェメルカード彦根中央店 (中央町)
- 喫茶邂逅 (旭町)
- きゃべつ畑 (城町二丁目)
- もんぜんや (本町一丁目)
- 食堂すぎもと (立花町)
- 彦根勤労福祉会館たちばな (大東町)
- ◎しかの商店 (本町一丁目)
- おもちゃの店みくちやギンザ (銀座町)
- 木下呉服店 (京町三丁目)
- 安澤種苗店 (銀座町)
- うつわや (本町一丁目)
- トミタデンキ (河原二丁目)
- 洋品のタムラ (銀座町)
- 木野洋服店 (銀座町)
- LLPひこね街の駅戦國丸 (河原三丁目)
- 越川表具店 (栄町一丁目)
- 昆布一北川商店 (本町一丁目)
- エコスタイル自転車店 (河原二丁目)
- キルトパレット (旭町)
- リーガルシューズ彦根店 (旭町)
- 十一屋 (城町二丁目)
- 時計・宝石 藤塚 (中央町)
- 三中井 (本町一丁目)
- ふとんの藤居 (中央町)
- あなたの本棚天農堂ビバシティブックセンター
- 井戸駒 (小泉町)
- 西川太陽堂 (高宮町)
- 松本酒店 (高宮町)
- クラウンレッド平和堂 (高宮町)
- フラワースタジオ ミヤウチ (南川瀬町)
- (旬)園芸センター森 (清崎町)
- Pana CITY テハラ (田原町)
- 木の童具村たかだ (原町)
- (旬)花廣 本店 (錦町)
- (旬)花廣 銀座店 (銀座町)
- 布市(旬)出口酒店 (河原三丁目)
- マスク小学校 (本町一丁目)
- メガネの三城彦根店 (外町)
- メガネの三城南彦根店 (戸賀町)
- コインランドリーあおぞら 開出今店 (開出今町)
- コインランドリーあおぞら 甘呂店 (甘呂町)
- きょうのカイロ (平田町)
- アクトス彦根 (西沼波町)
- ひこね輪タク (彦根城周辺)
- 彦根城内堀での屋形船 (彦根城内堀)
- ひこね亀楽車 (彦根城周辺)

※ 4月から継続して彦を利用できる協力店です

交付が始まります



地域通貨 「彦」

▲「彦」が使えるお店に配布しているステッカー(4月1日～)

皆さん一人ひとりの手により、彦根のまちをさらに美しく、活力あるまちにしていこうことを目指す「美しいひこね創造事業」も、4月で8年目を迎えます。

平成24年度中の活動に対する「彦」の交付が4月から始まります。

交付窓口 囲まちづくり推進室(市役所1階、支所)

交付期間 4月1日(月)～5月31日(金)(土日曜日、祝日は除く)

時間 午前8時30分～午後5時15分

持ち物 平成24年度美しいひこね創造活動報告書、印鑑

4月7日(日)、同13日(土)の午前中臨時窓口を開設します

平日は手続きに来られない

人のために、「彦」の交付や参加登録の受付を行う臨時窓口を開設します。

日時 4月7日(日)、同13日(土) 午前8時30分～正午

休日の臨時窓口 囲まちづくり推進室(支所はありません)

参加登録が必要です

「彦」の交付を受けるためには、まず「美しいひこね創造活動」に参加登録をしてください。詳しくは、お問い合わせいただくか、彦根市ホームページをご覧ください。

「彦」の使用

「彦」の使い道は次の4通りあります。

①市民などの間での自由な流通

▼感謝の気持ちとして人に

「彦」を渡せます。

▼「彦」協力店(左表で「彦」と引き換えに特典を受けることができます)

※受けられる特典は、代金の割引やサービスなど、店舗により異なります。

②彦根市の施設の使用料や手数料のうち、定められたものへの支払い(「彦」1円とし、おつりを受け取ることはできません)

③登録された市民団体への寄附

④「彦」5枚で、「E」バッグとの交換(交換は「彦」のみで、現金と「彦」の組み合わせはできません)

※参加登録者には、3月末に平成25年度の活動報告書を送付するときに、案内文も

同封します。詳しくは、同封する文書をご確認ください。

平成22年度発行の「彦」の有効期限は平成25年3月31日(日)です

有効期限を過ぎると使えませんが、期間内に使用してください。平成22年度発行の「彦」は次のとおりです。

問い合わせ先 囲まちづくり推進室 ☎30・6117番 FAX22・1398番



▲色は紫。有効期限が平成25年3月31日(日)まで

平成25年度の国民年金保険料は月額1万5,040円です

彦根年金事務所

4月から平成26年3月までの国民年金保険料(以下、保険料)は、月額1万5,040円(平成24年度は1万4,980円)と、決まりました。

問い合わせ先 彦根年金事務所(外町) 国民年金課 ☎23・1114番、FAX23・9038番

彦根年金事務所

国民年金保険料は前納ができます

保険料の納付には、割引を伴う「前納制度」があります。毎月納めるよりお得なうえ、納め忘れも防げることができて便利です。

▼平成25年4月分からの1年前納(現金納付)

17万7,280円(月払いに比べ、200円お得)

▼半年前納(現金納付)

8万9,510円(月払いに比べ730円お得)

▼納付期限 4月30日(火)

問い合わせ先 彦根年金事務所(外町) 国民年金課 ☎23・1114番、FAX23・9038番

こんなときにはこんな手続きを

彦根年金事務所



038番

配偶者の届出も必要です。

▼第2号被保険者の被扶養配偶者でなくなったとき

収入が増えたとき、離婚したときなど

問い合わせ先 彦根年金事務所(外町) 国民年金課 ☎23・1114番、FAX23・9038番

国民年金被保険者の種別

- ◆第1号被保険者
 - 自営業者・学生などで、日本国内に住む20歳以上60歳未満の人
- ◆第2号被保険者
 - 厚生年金保険・共済年金に加入している人で、原則65歳未満の人
- ◆第3号被保険者
 - 第2号被保険者に扶養されている配偶者で、20歳以上60歳未満の人



3月は自殺対策強化月間です

自殺の問題は、国民の誰もが当事者となりうる大きな社会問題です。彦根市では、自殺予防の啓発の一つとして、自殺に関する図書を紹介やパネル展示を市立図書館で行っています。誰かが気づいて話を聴き、適切な相談につながれば、多くの自殺を防ぐことができます。

あなたの命を救いたい 「いのちと暮らしの相談ナビ」

さまざまな悩みを抱え、一人で苦しみつづけ、生きる道を見失いかけているあなた、「いのちと暮らしの相談ナビ」サイトに、アクセスしてみてください。携帯電話やスマートフォン、パソコンから、24時間いつでも、生きるための支援策や窓口(彦根市の窓口も含む)が簡単に検索できます。

<http://lifelink-db.org/>

問い合わせ先 障害福祉課 ☎27-9981、FAX26-1767



▲市立図書館では、自殺予防やうつ病に関する図書を紹介しています。3月29日(金)まで



「いのちと暮らしの相談ナビ」サイトのQRコード

犬の登録と 狂犬病予防注射

登録と注射は、飼い主の義務です。登録は犬の一生に1回、注射は毎年1回必ず受けさせましょう。

対象となる犬 市内で飼われている生後91日以上の犬

日程と会場 左の表のとおり

料金

●既に登録を済ませている犬
3,200円(狂犬病予防注射料金2,650円+狂犬病予

防注射済票交付手数料550円)

●生後91日以上で未登録の犬
6,200円(狂犬病予防注射料金2,650円+狂犬病予

防注射済票交付手数料550円+新規登録手数料3,000円)

※法律に基づき身体障害者補助犬は、手数料が免除されます。

※会場は混雑します。おつりのいらないよう料金の準備をお願いします。

お願い

①既に登録を済ませている犬の飼い主は、**犬の登録カード**

(愛犬カード)を持ってきてください。

②新しく登録する犬の飼い主は、**住所、氏名、電話番号、犬の名前、種類、生年月日、性別**を書いたメモを持ってきてください。

③**必ず犬を制止する**(押さえる)ことができる人が連れてきてください。

④犬の体を清潔にして連れてきてください。

⑤犬の体調が悪い場合は、かかりつけの獣医師に相談してから、予防注射を受けさせてください。

犬の登録と狂犬病予防注射 日程表

月日	時間	実施会場
4月 12日(金)	10:30~11:15	稲部町公民館
	13:00~13:45	稲枝支所(田原町)
	14:15~14:45	本庄町公民館
15日(月)	10:00~11:30	中地区公民館(大藪町)
	13:30~14:15	鳥居本地区公民館
17日(水)	10:00~11:30	福祉保健センター(平田町)
	13:30~14:15	グリーンピアひこね(清崎町)
19日(金)	9:30~10:30	市役所(北側駐輪場付近)
	11:00~11:30	湖東健康福祉事務所(彦根保健所)
22日(月)	10:00~10:30	東沼波会館
	11:15~12:00	南地区公民館(甘呂町)
24日(水)	10:00~10:30	ひこね燦ぱれす(小泉町)
	11:15~11:45	武道場(城東小学校西側)
26日(金)	10:00~10:30	新海町公民館
	11:15~11:45	亀山出張所(賀田山町)
5月 14日(水)	10:00~10:30	WAっとねす春日(大方町)
	11:00~11:30	高宮地域文化センター
16日(金)	10:00~10:30	旭森地区公民館(正法寺町)
	11:00~11:30	グリーンピアひこね(清崎町)
16日(土)	10:00~10:30	河瀬出張所(森堂町)
	11:15~11:45	市役所(北側駐輪場付近)
16日(日)	10:00~10:30	原町西集会所
	11:15~11:45	福祉保健センター(平田町)
16日(月)	10:00~10:30	稲枝支所(田原町)
	11:15~11:45	稲枝支所(田原町)



狂犬病予防の必要性

- ◎狂犬病は、いったん発症すると治療がなく、人間と動物に共通する、致死率100%の恐ろしい感染症です。
- ◎狂犬病は日本、英国、オーストラリア、ニュージーランドなどの一部の国々を除いて全世界に分布します。
- ◎厚生労働省によると、世界では年間およそ5万5千人の人が狂犬病で亡くなっており、このうち3万人以上はアジア地域での死亡者とされています。
- ◎平成18年には、海外で犬にかまれ、帰国してから狂犬病を発症して死亡する事例もありました。
- ◎日本では、主に犬の登録、予防注射、野犬の収容により、狂犬病の撲滅に成功していますが、日本の犬の輸入は、アジア地域など狂犬病発生国からの輸入が9割を超えており、いつ狂犬病が発生してもおかしくない状態です。

★鑑札・注射済票は、必ず首

⑥会場で犬がふんをしたときは、飼い主が責任を持って後始末をしてください。

⑦盲導犬を除いて、引き綱は必ず首輪につけて来場してください。ハーネス(首輪の代わりにつけるベルト)は、犬が暴れて外れることがあります。

★飼い主の都合や犬の体調などにより、会場で注射を受けられなかった場合は、かかりつけの獣医師で必ず受けましょう。

★飼い主の住所変更、犬の死亡など登録カードの内容に変更があれば、困生活環境課に変更届または死亡届を提出してください。届出書は彦根市ホームページからダウンロードできます。

★問い合わせ先 困生活環境課
☎30・6116番、FAX
27・0395番



特選作品紹介



作文・中学生の部

人権とわたし

自見 千春さん
(西中学校3年)

「人権」。それは、人間が人間として当然に持っている権利のことだ。次の世代を担う中学生の今、人権尊重の重要性について理解を深めなければいけない。そこで私は、自身の周りの人権から目を向けてみることにした。

学校生活の中、時折乱暴な言葉が教室を飛び交うことがある。その度に私は胸が痛む。人を傷つけるような事を言った人は軽い気持ちで、悪気も無くつい言ってしまったのかもしれない。遊びの中だからかまわないという考えもあるかもしれない。しかし、私はそのような言葉が発せられること自体が問題だと思う。人

と接する時、一歩立ち止まって考えてほしい。相手を傷つける言動をしていないかどうか。

いじめだってそうだ。最近よく目にする「いじめ」の問題。いじめの境界線は、自分が「嫌だ」と感じたらだと言われているが、周りから見たら「ただの遊び」と「いじめ」の判断がつかないときがあると思う。だから、自分が嫌だ、不快だと感じたら、迷わず相手にはっきりと言うべきだと思う。自分の気持ちを話さないと何も始まらないのだ。周りがどう見てもいじめならば、絶対に手を差しのべろべきだ。いじめなのかどうか判断できない場合でも、その問題を放っておいてはいけな。いじめの問題を風化させてはいけな。

いじめの問題を解決することを踏まえ、私の学校の生徒会や学級委員で、「誰もが居心地のよい学校するには」という話し合いの場が設けられ

班ごとに考えをまとめて発表し合った。

私ができるほどと思ったのは、安心できる居心地のよい空気を自分から創っていくという意見だ。あたたかい雰囲気の間であれば、誰かが傷つく言葉や行動が顔を出すことはない。

このような空気を創っていく方法を、私なりに考えてみた。それはお互いの個性を認め合い尊重すること。そして、相手や物事の悪いところばかり見つめるのではなく、いい面を見るようにすることだ。誰だって欠点や悪い部分がある。しかし、欠点も全部含めて自分であることに変わりはないし、欠点を欠点として見るかは心の角度次第だと思う。このような前向きな考え方が、いい空気を創ることにつながり、誰にとっても居心地のよい学校にすることができるとは思えないだろうか。誰かの笑顔が誰かの笑顔につながり、そして誰もが笑顔にな

ポスター・中学生の部



おかもと ちほる
岡本 千春さん(南中学校2年)

選評

人権尊重の重要性についての理解を深めるために、身近な学校生活の中で見聞きする、乱暴な言葉やいじめに目を向けて、どのように行動すれば解決できるかの考えが、旨く述べられています。また、誰もが持つ欠点や短所を角度を変え、前向きに考え行動することにより、すべての人権が守られるとの強い思いが、良く表現されています。

ブラジル料理教室

〈内容〉本場のブラジル料理を作りながら、ブラジルの食生活や文化を親しむ教室です。
 〈対象〉市内に在住、在勤、在学の人
 〈日時〉3月23日(日) 午前10時～午後1時
 〈場所〉男女共同参画センター「ウイズ」(平田町) 定員15人(先着順) 〈費用〉千円(当日徴収します) 〈持ち物〉エプロン、三角巾、ふきん
 〈申込期限〉3月21日(木) 〈申込・問い合わせ先〉困人権政策課 ☎30・6113番、FAX 24・8577番



ジュニアバドミントン 春休み体験教室

〈対象〉幼稚園年長～小学生
 〈日時〉3月23日(日)、同30日(土)、4月6日(日)、同7日(日)4日間 午後1時～同2時30分 〈場

所〉プリチアストン体育館(高宮町) 〈費用〉千円(保険代)
 〈申込期限〉3月20日(水・祝)
 〈申込・問い合わせ先〉はがきに①名前(ふりがな) ②性別 ③新学年④学校名⑤住所⑥連絡先(後日FAXまたはメールで詳細を連絡します)を書いて申し込み込んでください。彦根市バドミントン協会事務局(担当 田中さん) ☎522・00069 馬場一丁目6-38 ☎24・5564番

ウイズ10周年記念事業 育てエンジンニア! 親子ロボット教室

〈内容〉ロボット作りを通して親子で作る楽しみを体験します。おもちゃのブロックを組み立て、パソコンからの簡単なプログラミングでロボットを動かします。〈開講日・時間〉▼クラス① 4月6日、5月11日、6月1日、7月6日 ▼クラス② 4月20日、5月18日、6月15日、7月20日 いずれも土曜日、午後1時30分～同4時30分 〈場所〉男女共同参画センター「ウイズ」会議室
 〈対象〉小学4～6年生(平成25年4月時点)の親子 〈定員

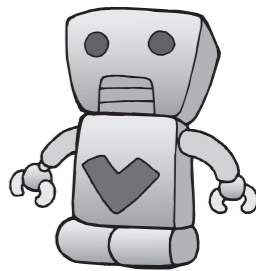

10組 ※申込者多数の場合は公開抽選(3月27日(木)午前10時から「ウイズ」会議室3で行います) 〈費用〉4千円(各4回分一括)
 〈申込期間〉3月15日(金)～同26日(必着) 〈託児〉1人1回200円(0歳～就学前、要予約) 〈申込・問い合わせ先〉男女共同参画センター「ウイズ」 ☎522・0041 平田町670 ☎FAX 24・3529番 ※往復はがきの往信の裏に①受講クラス②名前(親子)③学校、新学年④郵便番号⑤住所⑥電話番号⑦あればFAX番号⑧託児を希望する人は名前と生年月日を、返信の表に住所、氏名をそれぞれ書いて申し込んでください。

〈内容〉パソコンを学ぶことによってより楽しく、活動的な生活を送れるようになることを目指します。スイッチを入れるところから始めます。〈講座内容・日時〉左表のとおり 〈場所〉男女共同参画センター「ウイズ」講習室
 〈対象〉市内在住・在勤・在学で、パソコン初心者 〈定員〉午前・午後各10人(先着順)
 〈申込開始日〉3月15日(金)午前9時 〈費用〉各期(各6回分)5,300円(教材費込) 〈託

開講日	講座内容
4月8日(月)	パソコンの基本操作を覚えよう
22日(月)	ウィンドウの操作を覚えよう
5月13日(月)	キーボードで入力しよう
27日(月)	入力した文字列を覚えよう
6月10日(月)	Wordの基本機能を覚えよう
24日(月)	オリジナルはがきを作成しよう
7月8日(月)	インターネットを楽しもう①
22日(月)	Excelの基本を覚えよう
8月5日(月)	現金出納帳を作成しよう
19日(月)	デジカメ写真の簡単整理
9月9日(月)	インターネットを楽しもう②
30日(月)	メールを使ってみよう

時間はいずれも午前の部10:00～12:00 午後の部13:30～15:30

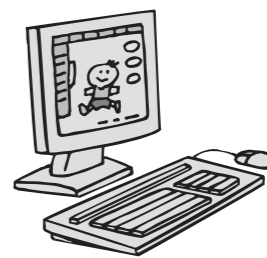

児)1人1回200円(0歳～就学前、要予約) 〈申込・問い合わせ先〉男女共同参画センター「ウイズ」 ☎522・0041 平田町670 ☎FAX 24・3529番 電話、FAXまたは直接窓口で申し込んでください。※前期・後期連続講座です。

ウイズ 市民企画講座

〈内容〉市民・NPO・団体がつくる男女共同参画事業を募集します。〈応募条件〉男女共同参画社会の実現のために企画されたもの(例えば、地域・まちづくり、子育て支援、高齢者支援、女性チャレンジ支援、男性の生き方支援など)、ウイズを会場として開催する事業、幅広く市民に参加を呼びかける事業 〈支援内容〉事業の実施に必要な全ての経費(講師への謝礼金、消耗品費、印刷費、賃借料など)、ただし、支援金の上限は5万円、支援する事業は選考して3事業以内 〈対象〉市内で活動しているNPO、市民団体、学生サークルなど 〈申込期限〉4月27日(日) 〈申込・問い合わせ先〉男女共同参画センター「ウイズ」 ☎522・0041 平田町670 ☎FAX 24・3529番 ※所定の企画提案書に必要事項を書いて、郵送または直接窓口で申し込んでください。

介護職員初任者研修

4月から今までの「ホームヘルパー2級」が「介護職員初任者研修」という名称に変わります。これは介護サービスに必要な知識、技術、心構えを習得する新しい資格です。〈研修期間〉4月9日(火)～7月19日(金)(全23日間) 〈対象〉介護の仕事并希望、もしくは予定して全てこの研修に出席できる人 〈費用〉8万円(テキスト代を含む) 〈申込期限〉3月29日(金)(受付時間は月～金曜日の午前9時～午後5時、祝日は除きます) 〈その他〉全課程修了後に筆記試験を行います。基準点を満たした人には修了証明証が交付されます。基準点に満たない場合は再試験があります。 〈申込・問い合わせ先〉社会福祉法人とよさと介護職員初任者研修事務局(ステップアップ21内) ☎35・0333番、FAX 35・2123番 ホームページ <http://www.eonet.ne.jp/~stepup21>

滋賀大学開学祭 フリーマーケット出店者



〈日時〉4月20日(日) 午前10時～午後5時 〈場所〉滋賀大学経済学部校内(馬場一丁目) 〈店舗数〉30店舗(先着順) 〈出店料〉無料 〈申込期限〉4月7日(日) 〈申込・問い合わせ先〉滋賀大学文化サークル連合 ☎522・8522 馬場一丁目1 ☎25・3909 嶋さん ☎090-1770-4816番 Eメール teshima_hps03@yahoo.co.jp ※電話か、①名前②連絡先③出店内容を書いてメールまたは郵送で申し込んでください。

グリーンピアひこね 自主講座

〈内容〉グリーンピアひこねで行う講座で、楽しく技術を習得しませんか。〈対象〉市内に在住・在勤の人 〈内容〉など(下表のとおり) 〈場所〉グリーンピアひこね ほか 〈費用〉申込時に、受講料、教材費をお支払いいただきます。※中途退会者に受講料などは返しません。 〈申込期間〉4月1日(月)～同15日(月) 〈その他〉各講座とも先着順に受け付け、定員になり次第締め切ります。 ※定員に満たない講座は開講しない場合があります。 〈申込・問い合わせ先〉グリーンピアひこね(清崎町1-1-8) ☎25・3909番、FAX 25・3972番 ※グリーンピアひこねにある所定の申込書に必要事項を書いて直接窓口で申し込んでください。電話、FAXでの申し込みはできません。



講座名	内容	期間	回数	時間	定員	受講料	教材費・諸経費
アグリ料理教室	米飯を主に、旬の野菜などを素材とした調理を実習する	5月2日(木)～平成26年2月6日(木)	9回	10:00～13:00	30人	1,800円	5,000円
果樹庭木盆栽教室	果樹の施肥、摘果、庭木・盆栽の剪定(せんてい)などの技術を学ぶ	5月7日(火)～平成26年2月4日(火)	10回	9:00～12:00	30人	2,000円	500円+実費
菊講座	土づくり、苗の育て方から開花までの栽培技術を学ぶ	5月10日(金)～12月6日(金)	9回	9:30～11:30	15人	1,800円	2,000円
園芸(花づくり)教室	花の栽培管理技術と、季節に合わせた手入れ法を学ぶ	5月13日(月)～12月16日(月)	8回	9:30～11:30	15人	1,600円	500円+実費

※特に記載のないとき、相談料は無料です。

相談名	日時	場所	内容・問い合わせ先等
人権なんでも相談	4月3日(水)、17日(水) 13:00~15:00	相談室 (市役所1階)	いじめ、あらゆる差別など、人権に関する相談に応じます。 困人権政策課 ☎30-6115、FAX24-8577
行政相談委員による行政相談	4月9日(火) 13:00~15:00	困まちづくり推進室 ☎30-6117 FAX22-1398	国・県・市などに対する苦情や意見・要望に関する相談に応じます。※市内在住、在勤者に限定
行政書士無料相談会 相続手続相談	4月12日(金) 13:00~15:00		相続に関する手続き(遺言書の作成、遺産分割に関することなど)の相談に応じます。電話による予約制(受付は4月3日(水)8:30から)※市内在住、在勤者に限定
登記表示登記相談	4月19日(金) 13:00~16:00		相続・売買登記、土地の分筆・合筆、建物登記などの相談に応じます。電話による予約制(受付は4月10日(水)8:30から先着6人)※市内在住、在勤者に限定
滋賀弁護士会 法律相談	4月26日(金) 13:00~16:00		電話による予約制(受付は4月17日(水)8:30から先着6人) 相談料：1回(30分) 5,250円(相談日にお支払いください) ※市内在住、在勤者に限定
うつ病相談	4月19日(金) 14:00~15:00	彦根保健所 ☎22-1770 FAX26-7540	うつ病は全ての人に起こりうる身近な問題です。心に不安を持つ本人や家族の相談に応じ、医療・保健・福祉の側面から個別に援助を行います。(予約制)
アルコール相談	4月25日(水) 14:00~16:30		アルコール依存症などの問題について、本人や家族の相談に精神科医師、保健師が応じます。(予約制)
こころの健康相談	4月26日(金) 13:30~15:30		心の健康に不安を持つ本人や家族から、困っていることや生活の様子などを聞き、必要に応じて医学的指導、医療機関や施設の紹介などをします。(予約制)
日曜納税相談	4月21日(日) 10:00~16:00	困納税課	毎月1回、日曜納税相談窓口を設けて、市税の納付についての相談に応じます。
子ども・家庭相談	毎週月~金曜日(祝日は除く) 8:30~17:15	困家庭児童相談室 ☎23-7838 FAX26-1768	子どものことをはじめとする家庭内の悩み(育児不安、児童虐待、ドメスティック・バイオレンスなど)について、相談に応じます。
消費生活相談	毎週月~金曜日(祝日は除く) 9:00~12:00 13:00~16:15	困生活環境課 消費生活相談窓口 ☎30-6144	多重債務問題や架空請求への対処、悪質商法の被害、クーリング・オフの方法など、消費生活や契約のトラブルに関する相談に応じます。
子どもと親の悩みの相談電話	毎週月・水曜日(祝日は除く) 14:00~17:00	困教育研究所 ☎23-7867	悩みを抱える子どもからの相談、子育てで悩んでいる保護者や家族からの相談に応じます。(電話相談)
交通事故相談	毎週火・木曜日 9:00~12:00 13:00~16:00	湖東合同庁舎2階 (元町)	被害者・加害者を問わず、専門の相談員が相談に応じます。また、電話による相談にも応じます。(祝日を除く月~金曜日) 県立交通事故相談所彦根分室 ☎27-2230
心配ごと相談所	毎週水・金曜日(祝日は除く) 13:00~16:00	困福祉保健センター 別館2階相談室	仕事のこと、家族のこと、地域のことなど、困りごとの相談に応じます。 ※予約不要 彦根市社会福祉協議会 ☎22-2821、FAX22-2841
多言語電話相談	毎週水・木・金曜日(祝日は除く) 10:00~12:30 13:30~16:00	☎27-2400 (相談専用電話)	市役所などでの手続き、生活の中で困ったことなどの相談に、3つの言語で応じます。 水曜日=英語、木曜日=ポルトガル語、金曜日=中国語
男女共同参画ウィズ相談室 総合相談	毎週水・木・金曜日 13:00~16:00	困男女共同参画センター「ウィズ」 (福祉保健センター前) 相談専用ダイヤル ☎21-5757	女性、男性を問わず、心の悩み、夫婦・家族関係、職場の人間関係(セクハラなど)、子どもに関することなど、さまざまな相談に応じます。
男女共同参画ウィズ相談室 専門相談	法律相談 毎月第3月曜日午後 こころの悩み相談 毎月第1月曜日午後		専門相談は、総合相談を受けたあとで、必要な人のみ予約できます。 「法律相談」では弁護士が、「こころの悩み相談」では臨床心理士が相談に応じます。



成年後見制度・相続・遺言に関する無料相談会

成年後見制度について、正しい理解を深めていただき、安心して生活を送れるよう無料相談会を開催します。

内容 成年後見制度の利用の仕方、相続の諸手続・遺言書の作成などに関する相談

日時 4月21日(日) 午後1時30分~同4時30分

場所 彦根勤労福祉会館(大東町)2階研修室

問い合わせ先 (社)コスモス成年後見サポートセンター 滋賀支部(担当 柴田さん)
☎23-2401番

※特に記載のないときは無料です。

行事名	日時	場所	内容・問い合わせ先等
楽しいおはなしのつどい	4月6日(土) 14:00~	市立図書館 ☎22-0649 FAX26-0300	絵本の読み聞かせ、手遊びほか ひこね児童図書研究グループ
松岡享子さんの大人のためのお話し会	4月13日(土) 14:00~		講師：松岡享子さん 定員：60人(先着順) 子ども連れでの参加はご遠慮ください 申込：3月16日(土)10:00~ ひこね児童図書研究グループ
おひざでだっこのおはなし会	4月17日(水) 11:00~		絵本、わらべうた、てあそび 彦根の図書館を考える会
むかしばなしを聞くつどい	4月20日(土) 14:00~		昔話などを「語り」でします 彦根おはなしを語る会
ウィズおやこ広場	4月13日(土) 10:00~11:30	男女共同参画センター「ウィズ」 ☎・FAX24-3529	乳幼児用のすべり台・ジャングルジム・ブランコなどの遊具をそろえ、「室内ゆうえんち」を開園します。 対象：乳幼児、保護者

親子 DE 望遠鏡



内容 春の夜空の星座や惑星を観望します。
日時 3月29日(金)19:00~翌30日(土)8:00
(悪天候の場合中止。当日16:30までに開催の有無を確認してご来館ください。予備日はありません)
場所 困子どもセンター(日夏町)
対象 小学4年生~中学3年生と保護者
定員 15人(先着順)
費用 500円
持ち物 防寒着、手袋、毛布、洗面用具、懐中電灯、常備薬、軽夜食、飲み物、筆記用具、メモ帳
申込期限 3月28日(木)
申込・問い合わせ先 困子どもセンター ☎28-3645、FAX28-3646

滋賀県警察官(A・大卒程度)採用試験

滋賀県警察本部では、警察官を募集しています。
対象 昭和58年4月2日以降に生まれた男女で、4年制大学を卒業または平成26年3月31日までに卒業見込みの人

第1次試験 5月12日(日)
試験区分 採用予定人数
男性A 56人程度
女性A 10人程度
申込期限 4月19日(金)
※詳しくは、滋賀県警ホームページ (<http://www.pref.shiga.lg.jp/police/>) をご確認ください。
申込・問い合わせ先 滋賀県警察本部警務課採用係
☎0120-204-314



募集

ミシガン州立大学連合日本センター 春期英語プログラム

〈内容〉総合的な英語力の取得を目指すコースのほか、時間や目的に合わせてさまざまなコースがあります。留学や就職の準備のために、あるいは自己啓発のために受講してみませんか。※各講座の開講日時、受講料はお問い合わせください。〈開講期間〉4月8日(月)~6月29日(土) (コースにより開講曜日、回数が異なります)

〈場所〉ミシガン州立大学連合日本センター(松原町)
〈コース〉1クラス1時間30分
◆デイトタイム (月~金曜日 3万円)
◆夜間 (基礎級 毎週月曜日 3万5千円、中・上級 毎週木曜日 4万2,000円)

◆土曜モーニング・ネット活用英語 (毎週土曜日 3万8,500円)

〈その他〉一定数以上のコースを受講する人は、同センターの宿泊施設を利用することもできます。〈申込期限〉3月30日(土) 〈申込・問い合わせ先〉ミシガン州立大学連合日本センター ☎26-3400番 FAX24-9356番、ホームページ <http://www.icnu.net>

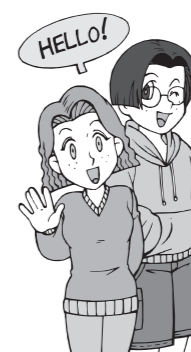

彦根市立図書館
☎22-0649 FAX26-0300

※駐車場での駐車時間は、1か所当たり30~40分間です。

4月		
4日(木)	宮田町山田神社 JA東びわこ鳥居本店駐車場 鳥居本町高根団地 小野こまち会館	11:00 13:20 14:10 15:00
5日(金)	太平団地 湖上平団地堤医院前	13:20 14:10 15:00
9日(火)	葛籠町公民館 高宮地域文化センター BSアパート2号棟	13:30 14:20 15:10
10日(水)	清崎町ばんば JA東びわこ本店前駐車場 河瀬地区公民館	13:20 14:10 15:00
11日(木)	多瀬保育園 長曾根町・エクセレントヒルズ彦根 彦根ニュータウン中央部	13:20 14:10 15:00
12日(金)	榆公民館 亀山出張所 人権・福祉交流会館	13:30 14:20 15:10
16日(火)	鳥居本地区公民館 小泉町百貨卸センター駐車場(東側) 東沼波町秋葉神社 旭森地区公民館	11:00 13:20 14:10 15:00
17日(水)	JA東びわこ種子センター 滋賀観光バス彦根営業所 ローソン彦根外町店駐車場	13:20 14:10 15:00
18日(木)	清崎町浄宗寺 亀山ニュータウン 日夏ニュータウン第2期集会所前	13:30 14:20 15:10
19日(金)	開出今菅原神社 蔵の町団地中央 開出今第2団地(市立病院前)	13:20 14:10 15:00
20日(土)	平田町大沢高岸B公園 西今町松田団地 西今町伊庭団地 若葉小学校東門	11:00 13:20 14:10 15:00
23日(火)	稲里町公民館 稲枝地区公民館 稲枝駅前	13:30 14:20 15:10
24日(水)	千鳥ヶ丘会館 岡町東光寺前 平田町明照寺前	13:15 14:00 14:50
26日(金)	大藪町農業倉庫 下後三条説教場 中藪一丁目白山神社	13:20 14:10 15:00
27日(土)	新海町公民館 田附町公民館 本庄町公民館	13:30 14:20 15:10
30日(火)	普光寺町(東ノ辻広場) 彦富町公民館 金沢町公民館 港屋駐車場東	11:00 13:10 14:00 14:50

図書館休館日 1日(月)、8日(月)、15日(月)、22日(月)、
(4月) 25日(木)、29日(月・祝)

彦根市事業公社
☎23-4135 FAX23-4134

※臨時の収集は、早めにお申し込みください。
(臨時の収集は、原則として毎週火・金曜日です)
※収集の状況によって、収集日は3日程度前後
することがありますが、ご了承ください。

4月

1日(月)	野田山、三津、本町一丁目、本町二丁目、本町三丁目、銀座、中央(第1・4部)、芹橋一丁目、芹橋二丁目(河原二丁目一部を含む)、松原一丁目、松原二丁目、松原(四ツ川)、西今(松田団地)、平田(大沢)
2日(火)	野田山、海瀬、幸、芹、安清、三津屋、野瀬、西今、西今(伊庭団地)、須越
3日(水)	里根、外、城町一丁目、城町二丁目、栄町一丁目、池州、野田山、八坂、須越、西今、開出今(蔵の町団地)、八坂東団地、正法寺、幸
4日(木)	地藏、小泉(開出)、山之脇、芹川(北・南・大仏・千鳥ヶ丘)、宇尾、竹ヶ鼻、開出今(蔵の町団地)、八坂東団地、里根、外、開出今
5日(金)	地藏、地藏(湖上平団地)、原(原西団地)、後三条(上・下)、開出今、清崎(東・西・清崎団地)、甘呂、橋向
8日(月)	大橋、元岡、沼波、正法寺(太平団地)、西沼波(東部)、中央(第2・3部)、大東、錦(第1部)、京町一丁目、京町二丁目、京町三丁目、甘呂、岡、東沼波(サニ一団地)、開出今(1部)、八坂北、地藏
9日(火)	城町二丁目、栄町二丁目、正法寺(太平団地)、馬場一丁目、馬場二丁目、長曾根、八坂北、開出今(1部)、日夏
10日(水)	和田、佐和、小泉、戸賀、長曾根南、京町一丁目、京町二丁目、京町三丁目、大東、錦、中央、大藪、日夏、賀田山(大山・小山・茂賀・小田部)
11日(木)	新、芹中、小泉、平田(南・中)、中藪、日夏、金沢(林中下・長江)、田原、金田、石寺(上・下)、上岡部、下岡部、出路
12日(金)	田附、東沼波、稲枝(西・東)、服部、金沢(金沢団地)、彦富、肥田、稲部(南)、彦富(笹田団地)、野良田、金亀、尾末、中藪、元、船、旭、佐和
15日(月)	平田(北・西)、上稲葉、下稲葉、本庄、普光寺、薩摩、稲部(稲部)、金沢(金沢団地)、肥田(西肥田)、稲部(東)、彦富(笹田団地を除く)、鳥居本地区
16日(火)	新海、南三ツ谷、甲崎、東沼波、西沼波、古沢(佐和山東・佐和山西)、柳川、上西川、下西川、彦富、西沼波(出屋敷)、大堀、鳥居本地区
17日(水)	柳川、上西川、下西川、稲部(稲部)、稲里、東沼波、西沼波(本郷住宅)、大堀、太堂、千尋、肥田(西肥田を除く)、古沢(東山・松縄手・沢・駅東・三ノ丸)、鳥居本地区
18日(木)	錦(第2・3部)、河原一丁目、河原二丁目、河原三丁目、椽、安食中、鳥居本地区
19日(金)	錦(第2・3部)、河原一丁目、河原二丁目、河原三丁目、河瀬地区(極楽寺・辻堂・南川瀬・川瀬馬場)
22日(月)	高宮地区、河瀬地区(蓮台寺・堀・森堂・南川瀬・川瀬馬場)
23日(火)	高宮地区、河瀬地区(広野・金剛寺)
24日(水)	高宮地区、河瀬地区(広野・金剛寺)
25日(木)	高宮地区、河瀬地区(広野・犬方・出町・葛籠)
26日(金)	高宮地区、河瀬地区(広野・犬方・出町・葛籠)
30日(火)	高宮地区、河瀬地区(広野・犬方・出町・葛籠・法士)



楽しく安全に登ろう
基礎から学ぶ山登り体験

2月17日、荒神山自然の家(日夏町)で、安全に楽しく山歩きをするための初心者向け山登り講座が行われました。
午前は、山登りの基礎知識を学習し、準備しておきたい登山用具などの紹介を受けました。午後は、実技指導を受けながら荒神山に登りました。
日頃なじみの少ない山道に苦勞すること2時間半、息を切らして山頂まで登った参加者は、達成感で清々しい表情を見せていました。



ふるさとの情報を世界に発信
城西小学校がユネスコスクールに

2月21日、城西小学校(本町三丁目)で、ユネスコスクールプレート(ユネスコスクールの贈呈式が行われ、前川教育長から大澤校長にプレートが渡されました。ユネスコスクールとは、世界中の学校との交流を通じ、情報や体験を分かち合うことを目的にした組織です。これまで世界180国・約9千校が登録されていますが、滋賀県内の小学校で同小が初めての登録です。
同小では、インターネットなどを活用して世界各国の学校と交流し、彦根ならではの文化や伝統を発信していきたいと意気込んでいます。



特別公開
旧井伊神社本殿、相の間及び拝殿

旧井伊神社の本殿、相の間及び拝殿は、井伊家の始祖井伊直元(1519-1582)が、弘化2年(1845)に建立されました。建物には、優れた意匠と華やかな彩色が随所に施されており、江戸時代後期の高い技術の粋を垣間見ることができます。
今回、この社殿を特別に公開(無料)します。建物内部もご覧いただくことができます。

旧井伊神社の本殿、相の間及び拝殿は、井伊家の始祖井伊直元(1519-1582)が、弘化2年(1845)に建立されました。これらの社殿は、井伊家の始祖井伊直元(1519-1582)が、弘化2年(1845)に建立されました。建物には、優れた意匠と華やかな彩色が随所に施されており、江戸時代後期の高い技術の粋を垣間見ることができます。

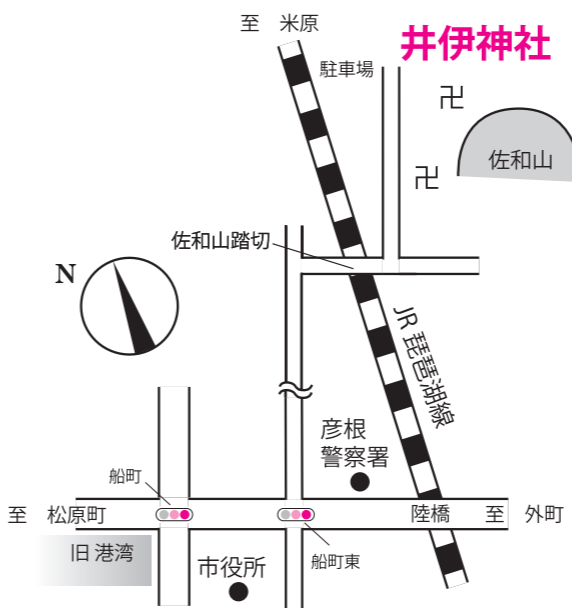

※井伊神社は、2月に新社殿が建立されて祖霊が移され、旧社殿が文化財として彦根市に寄附されました。
日時 3月24日(日) 午前10時~午後3時(随時、説明します)
場所 現地(左図のとおり)
駐車場 佐和山史跡公園駐車場(龍潭寺前駐車場)をご利用ください。
問い合わせ先 園教育委員会
文化財課 ☎26-58333番
FAX 26-58999



▲内部の様子(相の間から本殿を見る)



健康だより

☎健康推進課(平田町・福祉保健センター)
☎24-0816、FAX24-5870

すくすく ベイビー



吹田望輝星ちゃん
(里根町)



大西海晴ちゃん
(野口町)



田中莉乃ちゃん
(安食中町)



ひこね元気計画21
マスコットキャラクター
“コンキー君”

母子保健

赤ちゃんサロン

日時 4月2日(火)
9:45~11:30
(受付は9:30~9:45)
場所 子どもセンター多目的室(4月
月から場所が変更しますのでご注意ください)
対象 2~6か月児とその保護者
持ち物 母子健康手帳、バスタオル
内容 子育てに関する情報交換や、
友だちづくり

乳幼児個別相談

お子さんの成長、育児や食事などの
心配事について、保健師や栄養士が
相談を行います(4月から「すくすく相
談の計測日」がなくなり「乳幼児個別相
談」として個別に相談をお受けします)

日時 4月11日(木)、25日(木)
時間 9:30~11:00
場所 福祉保健センター別館2階
持ち物 母子健康手帳

日時 4月24日(水)
時間 9:30~11:00
場所 南老人福祉センター
持ち物 母子健康手帳

※栄養士による相談が可能な日は
25日(木)です。
※今年度から南老人福祉センターお
よび人権・福祉交流会館での相談
は隔月で実施します。(人権・福祉交
流会館は今年度は5月から実施となります)

4月の乳幼児健康診査

※対象児の生年月日をご確認のうえ、お越しください。
※該当月に来られない場合は、ご連絡ください。

場所 福祉保健センター別館2階
受付時間 13:00~14:00

健診名	実施日	対象
4か月児	9日(火)	平成24年11月22日~12月10日生
	16日(火)	平成24年12月11日~12月31日生
10か月児	10日(水)	平成24年5月21日~6月13日生
	17日(水)	平成24年6月14日~6月30日生

場所 福祉保健センター1階
受付時間 13:00~14:00

1歳6か月児	12日(金)	平成23年9月16日~9月30日生
2歳6か月児	11日(木)	平成22年9月16日~9月23日生
	18日(木)	平成22年9月24日~9月30日生
3歳6か月児	8日(月)	平成21年9月16日~9月30日生

対象 主に亀山・稲枝地区の児
場所 南老人福祉センター(稲枝支所の北隣・田原町)
受付時間 13:30~14:00

4か月児	24日(水)	平成24年11月23日~12月31日生
10か月児	24日(水)	平成24年6月1日~6月30日生

※4か月児健診以外
は、個人通知はあり
ませんので「すく
すく手帳」で内
容・持ち物をご確
認ください。

※1歳6か月児健診は
仕上げみがき用歯
ブラシをお持ちくだ
さい。

※2歳6か月児健診は
歯ブラシとコップを
お持ちください。問
診票に「ささやき声
検査」の結果をご記
入ください。

※3歳6か月児健診で
は、検尿がありま
す。朝一番の尿を、
きれいに洗ったビン
などに入れてお持ち
ください。

4月から「すくすく相談」 で実施していた計測のみの 実施日はありません

計測のみ希望される人は、4月1日か
ら次の場所に乳幼児専用の体重計を設置
しますので、各自ご利用ください。

体重計設置場所

- ① 福祉健康推進課(福祉保健センター1階)
- ② 困子どもセンター
- ③ 困人権・福祉交流会館



※③をご利用の場合は、事務所
のスタッフに声をかけてから
ご利用ください。※施設によ
って休館日・開設時間が異な
りますのでご注意ください。



健康だより

☎健康推進課(平田町・福祉保健センター)
☎24-0816、FAX24-5870

BCG(結核) 予防接種

4月1日(月)から接種対象年齢と接種場所が変わります



3月31日(日)まで

- ◆対象年齢 生後6か月をむかえるまでの間
- ◆標準的な接種期間(接種を受けるのが望ましい期間) 生後3か月から生後6か月をむかえるまでの期間
- ◆接種場所 福祉保健センター(平田町)月2回
の集団接種
- ◆日時 3月29日(金)(受付13:10~14:10)

4月1日(月)から

- ◆対象年齢 生後1歳をむかえるまでの間
- ◆標準的な接種期間(接種を受けるのが望ましい期間) 生後5か月から生後8か月をむかえるまでの期間
- ◆接種場所 指定医療機関での接種(下表参照)
※指定医療機関へ事前予約が必要です。
※随時、個別接種できます。

指定医療機関(4月1日から)

岡田医院(橋向町)	☎22-1505	徳田医院(出路町)	☎43-7001
きたむら内科医院(長曾根南町)	☎22-9617	なかつか内科医院(川瀬馬場町)	☎29-0981
橋地医院(栄町二丁目)	☎23-2057	成美記念クリニック(賀田山町)	☎28-1323
小林医院(京町二丁目)	☎22-0247	彦根中央病院(西今町)	☎23-1211
小森医院(旭町)	☎22-2714	ひまわり診療所(平田町)	☎27-2473
神野レディスクリニック(中央町)	☎22-6216	ふじせき医院(高宮町)	☎23-2233
神野レディスクリニックソフィア(川瀬馬場町)	☎25-5566	藤野こどもクリニック(戸賀町)	☎47-5311
辰巳医院(西沼波町)	☎22-1180	ふせクリニック(地蔵町)	☎46-3711
田口診療所(彦富町)	☎43-6600	山下医院(長曾根町)	☎24-5290
たなか小児科(川瀬馬場町)	☎28-8801	彦根市立病院(八坂町)	☎22-6050
田宮こども診療所(松原町)	☎22-2780		

離乳食教室

~1日2回食に進みましょう~
日時 4月5日(金) 9:45~11:30
(受付は9:30~9:45)
場所 福祉保健センター1階
対象 7~8か月児とその保護者
持ち物 母子健康手帳
内容 栄養士の話、保護者の試食など
※参加はおひとり1回までとさせていただきます。



子育て情報を 活用してください

「彦根市子育てガイドブック」やホ
ームページ「ひこね☆子育てねっとフ
レンズ」は子育て情報が満載です。ガ
イドブックは、福祉医療制度の手続き
の際に保険年金課などの窓口でお渡し
しています。



▲子育てに役立つ一冊です
(平成24年度版)

成人の健康

栄養相談

~新生活のための食生活アドバイス~

新生活をはじめから、食事作りや栄
養バランスのとり方で困っていることな
ど、この機会に聞いてみませんか。

日時 4月8日(月) 9:00~、10:20~
(予約制、各1人)
場所 福祉保健センター1階
※上記のテーマ・日時以外にも、さまざ
まな相談を受け付けています。

けんこう相談

保健師による健康相談を随時行って
います。まずは福祉健康推進課にお問
い合わせください。

入賞者決まる



第 3 回 (平成 24 年度)

ひこね子ども文芸作品

子どもが日本語の持つ本来の美しさを感じ、豊かな表現力 (考える力・書く力・伝える力) を身に

つけることを目的に、文芸作品を広く募集したところ、延べ 5,292 人の児童・生徒の皆さんから俳句 5,226 点・川柳 1,582 点、短歌 1,222 点、詩 555 点の応募をいただきました。

彦根文芸協会の協力による審査の結果、特選 33 点、準特選 55 点、佳作 109 点が選ばれました。各部門の特選は、次の皆さんです。

問い合わせ先 彦根教育委員会文化振興室
☎ 23-7810、FAX21-3080

川 柳	俳 句	短 歌
<p>◆ 小学 1 ～ 3 年生</p> <p>なかなよしはこころあつたかうれしいな おやすみの人におてがみあげようか ひこねじょう家族みんなでのぼったよ</p> <p>◆ 小学 4 ～ 6 年生</p> <p>未来はね自分で開くドアがある とこにつき明日の自分を考える 六年間共に歩んだランドセル</p> <p>◆ 中学生</p> <p>将来はみんなが笑顔になる仕事 あいさつは笑顔をそえて私から 大掃除ほうき動かす口動く</p>	<p>◆ 小学 1 ～ 3 年生</p> <p>想いのせ高く飛び立つしやぼん玉 カラカラと落葉も通る通学路 夕焼けが白いノートを染めていく</p> <p>◆ 小学 4 ～ 6 年生</p> <p>もみじがね頭に一つかみかざり 吐く息が白く広がる冬の朝 満月がびわ湖を照らし笑ってる</p> <p>◆ 中学生</p> <p>黒杭がね頭に一つかみかざり 吐く息が白く広がる冬の朝 満月がびわ湖を照らし笑ってる</p>	<p>◆ 小学 1 ～ 3 年生</p> <p>一ばんにかいだんだんあがつて空見えたおひさまひかつてきんメダルだね もみじから手紙がとどくうれいなもみじさんにはほくはおくるよ</p> <p>◆ 小学 4 ～ 6 年生</p> <p>ももちゃんにはちっちゃなほっぺかわいいなこれからどんだん大きくなあれ 命とはママからもらった宝物私もいつか命を増やす 楽しみは返事の手紙届いた日ひそかに内容想像する時</p> <p>◆ 中学生</p> <p>全国のおんなの憧れひこにゃんは誰もが認める彦根の宝 城下町時代も人も変わるけど春の絶景変わらないまま 小さくて目立たぬ花も秋となり艶めく宝石のむらさきしきぶ</p>
<p>近藤 山田 西田 鶴来 清水 金村 仲宗根 鈴木 太田 仲宗根 智章 智章 (若葉小学校 3 年)</p>	<p>永井 中村 両角 林 秋宗 瀧本 黒杭 佐藤 西村 優汰 (高宮小学校 1 年)</p>	<p>熊田 村西 若林 山下 徳田 若林 海斗 (城南小学校 5 年)</p>
<p>近藤 山田 西田 鶴来 清水 金村 仲宗根 鈴木 太田 仲宗根 智章 智章 (若葉小学校 3 年)</p>	<p>永井 中村 両角 林 秋宗 瀧本 黒杭 佐藤 西村 優汰 (高宮小学校 1 年)</p>	<p>熊田 村西 若林 山下 徳田 若林 海斗 (城南小学校 5 年)</p>

詩
<p>◆ 小学 1 ～ 3 年生</p> <p>ジャングルジム 川村 向生 (城東小学校 1 年)</p> <p>おかあさん 本多 美琴 (高宮小学校 2 年)</p> <p>秋のお知らせ 内堀 瑤 (城東小学校 3 年)</p> <p>◆ 小学 4 ～ 6 年生</p> <p>雲 山口 陽豊 (稲枝東小学校 4 年)</p> <p>秋の風 出口 斗真 (城陽小学校 5 年)</p> <p>変わるといこと 川村 和東 (城東小学校 6 年)</p> <p>◆ 中学生</p> <p>サイクル 小林 千佳子 (西中学校 2 年)</p>



発行：彦根市
編集：情報政策課
● 1 日・15 日発行

▶ 「広報ひこね」は大豆油インキを含まない植物性インキを使用しています。
▶ 廃棄する場合は古紙回収に出してください。
▶ この「広報ひこね」は 49,600 部作成し、1 部当たりの単価は 7 円 (1 円未満切り捨て) です。ただし、原稿作成・編集などに掛かる職員の人工費は含まれていません。

