

広報

ひこね

2014

6/15

- 風水害に備えましょう . . . 2
- 老人福祉医療の制度改革 . . . 4
- 募集 彦根城探検隊
～縄張りとは石垣を探る～ . . . 6
- 募集 彦根城博物館
キッズサマースクール . . . 10
- オニバスの里親講習会 . . . 12
- 市民健康診査 . . . 14

「臨時福祉給付金」・「子育て世帯臨時特例給付金」(その4)

申請受付期間などが決定しました

申請受付期間 7月16日(水)～10月16日(木)

受付場所 彦根市役所3階 臨時給付金支給室

▶お知らせ文書と申請書を送付します

給付金の支給対象者と思われる人には、申請受付が始まるまでに、お知らせ文書と申請書を送付します。

▶申請は郵送でもできます

▶申請後、給付金が支給されるまでの期間
1か月半から2か月程度かかる予定です。

基準日(平成26年1月1日)以降の対象者の異動に関するQ&A

Q1 基準日の翌日以降に引っ越した場合の給付金の受取はどうなりますか。

A1 今回の2つの給付金は基準日時点で住民票がある市町村から支給されます。市町村によって申請期間などが違いますので、基準日時点でお住まいの市町村にお問い合わせください。

Q2 基準日以降に生まれた人や亡くなった人は給付金の対象になりますか。

A2 基準日に生まれた人は給付金の対象になりますが、基準日の翌日以降に生まれた人は対象となりません。また、支給が決定されるまでの間になくなった人も給付金の対象になりません。

※臨時福祉給付金と子育て世帯臨時特例給付金は、**重複して受給することはできません。**

問い合わせ先 臨時給付金支給室 ☎ 22-1411 (内線376)、FAX22-1398

制度に関する問い合わせ先 厚生労働省2つの給付金に関する専用ダイヤル ☎ 0570-037-192

風水害に備えましょう

近年、局地的な大雨による洪水や土砂災害が多発しています。昨年は、台風18号による豪雨災害が京都府や滋賀県に甚大な被害をもたらしました。

彦根市では、河川水位が上昇し、災害の発生する可能性がある場合に、避難情報(左記参照)を発令します。避難情報の種類ごとの違いをあらかじめご理解いただき、発令さ



れたときは速やかに行動できるように、日頃から備えをお願いします。
問い合わせ先 雨危機管理室
☎30・6150番、FAX 23・1777番

風水害時の避難情報

避難準備情報
特に避難行動に時間を要する人は、避難を開始してください。それ以外の人は避難の準備を開始してください。

避難勧告
通常の避難行動ができる人は、避難を開始してください。

避難指示
避難中の人は、避難を完了してください。まだ避難していない人は、直ちに避難してください。

※危険な状況中での避難場所への移動は、できるだけ避けて、安全の確保を最優先してください。避難場所へ移動する時間がない場合や、移動することでかえって危険が伴う恐れがある場合は、自宅や近くの建物の2階以上など安全な場所へ避難することも検討してください。

粗大ごみの直接搬入土曜日の臨時受け入れ

雨清掃センター
粗大ごみ(小型家電を含む)の臨時受け入れを行います。
日時 6月28日(土)
午前9時~正午
場所 雨清掃センター(野瀬町)

▼粗大ごみ以外の搬入はできません。
▼粗大ごみの搬入は有料です(1m未満の小型家電は無料)
▼指定時間以外の搬入はできません。

▼テレビなどのリサイクル対象品は搬入できません。
※月~金曜日(祝日は除く)にも搬入できます。搬入時間は「平成26年度ごみ等の収集カレンダー」などで確認してください。
問い合わせ先 雨清掃センター ☎22・2734番、FAX 24・7787番

運転免許証自主返納高齢者支援制度が充実

雨交通対策課
湖東圏域公共交通活性化協議会では、運転免許証を自主返納された65歳以上の人を対象に、路線バスまたは愛のりタクシ

で使える回数券を交付しています。平成26年4月1日から、交付する回数券の金額を6千円から9千円に増額しました。

公共交通は事故の心配が減り、経済的な乗り物です。この機会に運転免許証の自主返納を検討しませんか。
回数券交付までの流れ
①65歳以上の人が有効な運転免許証を自主返納します。
②取消通知書が警察署で交付されます。

また、運転経歴証明書が、後日、自宅に郵送されます。
③取消通知書または運転経歴証明書と印鑑を雨交通対策課、支所、出張所に、自主返納後、90日以内に持参します。

④路線バスまたは愛のりタクシ-の回数券(9千円分)を1回限り交付します。
問い合わせ先
▼運転免許証の自主返納支援制度について
滋賀県警察本部交通企画課 ☎077・5222・1231
▼路線バス、愛のりタクシ-について
湖東圏域公共交通活性化協議会事務局(雨交通対策課) ☎30・6134番、FAX

彦根駅・南彦根駅のエレベーターを一時停止します

雨交通対策課
古くなった部品を交換するため、JR彦根駅西口およびJR南彦根駅西口のエレベーター設備の修理を行います。次の作業時間中はエレベーターを使用できません。緊急性を要するものではないため、修理日以外は通常どおり運転します。
日時
▼JR彦根駅西口
7月2日(水) 午前9時から午後8時まで
▼JR南彦根駅西口
7月9日(水) 午前9時から午後5時まで



※終了時間は前後します。
※両駅とも東口エレベーターは通常どおり使えます。
問い合わせ先 交通対策課 ☎30・6134番、FAX 24・5211番

木造住宅などの耐震化を支援しています

雨建築指導課

木造住宅無料耐震診断
お住まいの住宅が、地震に対して安全かどうか、どの部分か弱いのかを、派遣された耐震診断員が無料で診断します。

対象 昭和56年5月31日以前に建てられた木造住宅
募集棟数 40棟(先着順)
申込方法 雨建築指導課にある耐震診断実施申込書に必要事項を書いて、建築年月日がわかる書類(確認申請書副本、固定資産税課税明細書の写しなど)を添えて窓口に提出してください。なお、申込書は、彦根市ホームページからダウンロードすることもできます。

既存住宅耐震改修工事の補助
建物の耐震改修工事を行うときに、その費用の一部を補助します。
対象 昭和56年5月31日以前に建てられた木造住宅で、耐震診断を受けた結果、倒壊する可能性が高いと診断された住宅
また、建物全体を耐震改修する以外に、次の場合も

対象 昭和56年5月31日以前に建てられた木造住宅で、耐震診断を受けた結果、倒壊する可能性が高いと診断された住宅
また、建物全体を耐震改修する以外に、次の場合も



▲出所 国土交通省資料「目で見えるアスベスト建材レベル1」

吹付けアスベストの調査費用を補助しています

雨建築指導課
建築物の柱や天井に左の写真のような吹付け材が使われている場合に、アスベストを

市立病院では以前から初診の人には選定療養費を負担していたのですが、広報ひこね4月15日号でもお知らせしたとおり、7月1日から次の患者さんにも初診にかかる選定療養費を負担していただくことになりました。
対象 受付時間外の診察などで、次の①②の両方に当てはまる患者さん
①他の医療機関からの紹介状がない



含んでいるかどうかを調査する費用を補助しています。
左上の写真のような事例がありましたら、お問い合わせください。
問い合わせ先 雨建築指導課 ☎30・6125番、FAX 24・8517番

初診の選定療養費(初診にかかる特別の費用)について

市立病院

②入院・事故など緊急でやむを得ない事情がない
選定療養費の額
2,160円
日ごろから「かかりつけ医」を持つことにより「地域医療連携」(病院と地域の開業医が連携して医療を提供すること)の推進にご協力をお願いします。
なお、休日(日曜日・祝日)の受診については、まずは当院敷地内に開設されています彦根休日急病診療所(内科小児科 ☎22・1119番)をご利用ください。



市立病院が果たすべき緊急性の高い患者さんへの対応に影響が出ないように、ご協力をお願いします。
問い合わせ先 市立病院医事課 ☎22・6050番(内線1252番)、FAX 26・7054番

緑化功労者として農林水産大臣賞を受賞



川崎昭重さん(平田町)

樹木医の川崎昭重さんが、平成26年6月1日に新潟県で開催された第65回全国植樹祭で、緑化功労者として農林水産大臣賞を受賞されました。これは、川崎さんが地域の樹木の保全、レイカディア大学生の指導、平田川の桜の通り抜けの造成など、永年にわたって幅広く緑化に貢献されてきた功績が認められたものです。

老人福祉医療の制度改正

困保年金課

8月1日から老人福祉医療制度が改正され、左表のとおりになります。

なお、現在、老人医療費受給券（白色のもの）をお持ちの

区分	対象
重度心身障害者	身体障害者手帳(4級)の人 療育手帳(B1)の人
ひとり暮らし高齢寡婦	65~74歳 かつて母子家庭の母に該当していた人で、ひとり暮らしの状態が1年以上継続しており、今後も継続すると見込まれる人
低所得者	市民税を課せられている人がいない世帯に属し、扶養義務者も非課税の人

人は、74歳まで負担割合の変更はありません。

詳しくは、お問い合わせください。

お問い合わせ先 困保年金課

☎30・6136番、FAX 26・5899番

老人福祉医療の自己負担割合

生年月日	65~69歳での負担割合	70~74歳での負担割合
昭和24年8月1日以前	1割	1割
昭和24年8月2日以降	2割	1割

ご注意ください

▶彦根市の医療費助成制度には、所得制限があります。本人、配偶者、扶養義務者（保険の扶養義務者、税の扶養義務者、同一住所の最多所得者）の所得が把握できない場合は、前住地などでの課税証明書（所得額のわかるもの）が必要です。
▶生年月日が昭和19年4月1日以前の人は、高齢受給者証の自己負担割合が1割となる国の特例措置が継続されるため、該当しません。

20歳になったら国民年金に加入を

彦根年金事務所



20歳を迎えると、さまざまな権利とともに義務も生まれます。国民年金に加入することもそのひとつです。

加入の手続きをしなければ、保険料の納め忘れがあったりすると年金が受け取れないこともあります。国民年金の加入手続きを行います。学生や、収入が少なく保険料の納付が困難な人の場合は「学生納付特例」、「若年者納付猶予」などの保険料の支払いを猶予する制度があります。国民年金の加入手続きと併せて申請してください。

お問い合わせ先 彦根年金事務所
所（外町）国民年金課 ☎23・1114番、FAX 23・9

国民年金は、日本に住んでいる20~60歳までの全ての人が加入して、やがて訪れる老後の所得保障だけでなく、障害や死亡といった不慮の事故などにより私たちの生活の安定が損なわれることのないよう、みんなで前もって保険料を出し合い、お互いを支え合う制度です。

保険料の免除や納付猶予を受けず保険料が納め忘れの状態、万一、障害や死亡といった不慮の事態が発生すると「障害基礎年金」「遺族基礎年金」が受けられない場合があります。申請は、原則、毎年度必要です。

申請窓口 住民登録をしている市区町村役場の国民年金担当窓口（彦根市の場合は困保年金課、支所、出張所）

対象期間 7月~平成27年6月

※申請時点の2年1か月前までさかのぼって申請することもできます。

受付開始日 7月1日(火)

お問い合わせ先 彦根年金事務所
所（外町）国民年金課 ☎23・1114番、FAX 23・9038番

038番 困保年金課
30・6136番、FAX 21・2220番

国民年金保険料免除・納付猶予制度

彦根年金事務所

経済的な理由などで国民年金保険料を納付することが困難な場合は、保険料の免除・納付猶予を申請することができます。

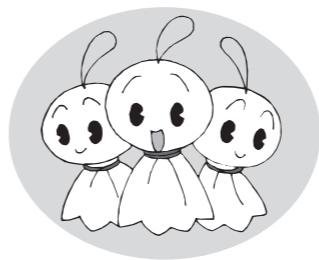

介護保険

利用者負担額の軽減制度をご利用ください



介護保険の利用者で所得の低い人を対象に、利用者負担額の軽減を行います。軽減制度には、下表の2種類があります。

制度を利用するためには申請が必要です。詳しくは、困保福祉課にお問い合わせください。申請すると、審査のうえ、該当者には認定証（確認証）が交付されます。

交付された認定証（確認証）を、利用している事業所に提示することで、利用者負担額の軽減が受けられます。

再申請が必要です

すでに軽減制度を利用している人も、現在の認定証（確認証）の有効期間は6月30日(月)で終了します。現在、認定証（確認証）をお持ちの人には、再申請の案内を6月初旬に郵送しています。7月以降も軽減の継続を希望する場合は、改めて申請が必要です。

お問い合わせ先 困保福祉課 ☎23・0600番、FAX 26・1768番

①社会福祉法人などによる利用者負担軽減制度

（実施している事業所については、困保福祉課にお問い合わせください。）

対象者	軽減の内容
<p>対象1</p> <p>世帯全員が住民税非課税で、次の要件を全て満たす人</p> <ul style="list-style-type: none"> ①年間収入が単身世帯で150万円以下（世帯員が1人増えるごとに50万円加算） ②預貯金などの額が単身世帯で350万円以下（世帯員が1人増えるごとに100万円加算） ③日常生活に使用する資産以外に活用できる資産がない ④負担能力のある親族などに扶養されていない ⑤介護保険料を滞納していない 	<p>社会福祉法人などが提供するサービスの利用者負担（介護保険による1割の自己負担分、食費、居住費など）の4分の1を軽減（老齢福祉年金受給者は2分の1軽減）</p>
<p>対象2</p> <p>介護保険施設の個室に入所（滞在）している生活保護受給者</p>	<p>社会福祉法人などが提供するサービスの居住費（滞在費）の全額を軽減</p>

②施設（介護保険施設、地域密着型介護老人福祉施設）、またはショートステイ利用時の食費・居住費（滞在費）の軽減制度

利用者負担の段階と対象者	利用者負担の上限（日額）		ユニット型個室 複数の居室と共同生活室によって一体的に構成され、一定の基準を満たした場所（ユニット）内にある居室
	食費	居住費（滞在費）	
第1段階 世帯全員が住民税非課税で、老齢福祉年金を受給している人、生活保護を受給している人など	300円	ユニット型個室	820円
		ユニット型準個室	490円
		従来型個室（特別養護老人ホーム）	320円
		従来型個室（老人保健施設、療養型医療施設）	490円
第2段階 世帯全員が住民税非課税で、前年の合計所得金額と課税年金の収入額の合計が80万円以下の人	390円	ユニット型個室	820円
		ユニット型準個室	490円
		従来型個室（特別養護老人ホーム）	420円
		従来型個室（老人保健施設、療養型医療施設）	490円
第3段階 世帯全員が住民税非課税で、第2段階に該当しない人	650円	ユニット型個室	1,310円
		ユニット型準個室	1,310円
		従来型個室（特別養護老人ホーム）	820円
		従来型個室（老人保健施設、療養型医療施設）	1,310円
		多床室	320円

ユニット型準個室 多床室を改修してユニット型施設にしたものなど、ユニット型個室に準じた居室

従来型個室 ユニット型になっていない従来型の居室

多床室 相部屋

子育て講座

「お口の中は大丈夫?」

子育て講座
「お口の中は大丈夫?」
内容 子どもの年齢に合わせた虫歯予防のポイントや歯のチェックをしてもらいながら、口内の手入れの仕方などを歯科衛生士から学びます。
日時 6月25日(水) 午前10時〜同11時30分
場所 困子どもセンター(日夏町)多目的室
対象 生後5か月〜3歳2か月までの子どもと保護者
定員 25組(先着順)
費用 1家族につき2000円
申込期間 6月16日(月)〜同20日(金)の午前8時30分〜午後5時
持ち物 飲み物、筆記用具、タオルなど
申込・問い合わせ先 困子ども未来室
1580番、FAX28・3646番
電話か、直接困子どもセンター窓口で申し込んでください。

多文化交流教室(初級)

多文化交流教室(初級)
内容 今年度から「ポルトガル語教室」という名前から「多文化交流教室」に変わりました。あいさつなど簡単なポルトガル語を学びながら、ブラジルの文化や習慣に触れます。
日時 7月1日、同8日、同15日(毎週火曜日・全

3回)の午後6時〜同7時30分
場所 大学サテライト・プラザ彦根(アル・プラザ彦根6階 大東町)
対象 市内に在住・在勤・在学中、ポルトガル語を初めて学ぶ人やブラジルの文化を学びたい人
定員 20人(先着順)
費用 千円
申込期間 6月30日(月)
講師 ナターリヤ・アブレウ(彦根市国際交流員)
申込・問い合わせ先 困人権政策課
30・6113番、FAX24・8577番

七曲り村岸家庭園 庭園管理実践講座(4回シリーズ)

七曲り村岸家庭園 庭園管理実践講座(4回シリーズ)
内容 庭園全体にわたって統一した剪定技術技能を習得します。初回は講座ガイダンス・庭園清掃実践を行います(以降の内容)
会場 公開測量、庭園発掘洗い出しなど実践
10月 庭園講演会
除去・剪定、管理計画策定
日時 7月6日(日)午後1時〜同4時
場所 村岸家庭園(沿波町)
定員 20人(申込多数の場合は抽選)
費用 無料
申込期間 6月16日(月)〜同23日(月)
講師 仲隆裕さん(京都造形芸術大学教授)
問い合わせ先 いろは組FAX26・5

727番(川窪さん)、ホームページ http://rohagumi.com
※FAX、またはホームページから①住所②氏名(複数の場合は全員)③連絡先(電話番号、FAX、Eメール)をご連絡ください。全て受付完了の返信を行います。

彦根城探検隊 縄張り石垣を探る

彦根城探検隊 縄張り石垣を探る
内容 彦根城の縄張り(城郭の平面構造)と、石垣についてわかりやすく説明します。また非公開の「本丸周辺の石垣」や「登り石垣」などを探検します(足元が悪いところがあります)。
日時 7月6日(日)午後1時30分〜同4時
※雨天中止
集合場所 開国記念館前(金亀町)
対象 彦根城に興味・関心のある人(小学生以下は保護者同伴)
定員 50人
費用 1000円(保険代、資料代を含みます)
申込期間 6月16日(月)〜7月3日(木)
問い合わせ先 困教育委員会文化財課(T522・0001 尾末町1-38)
26・5833番、FAX26・5899番、Eメール bunkakai@ex.hikone.ed.jp
※EメールFAX、往復はがきのいずれかで①住所②氏名(複数の場合

ひこねエコマーケット 「夢畑」出店者

ひこねエコマーケット 「夢畑」出店者
日時 7月13日(日)午前10時〜午後2時(雨天は中止する場合があります)
場所 彦根城大手前公園(金亀町)
出店料 1ブース5000円
申込期間

7月5日(土) 申込・問い合わせ先 困生活環境課(T522・8501 元町4-2)
30・6116番、FAX27・0395番
※往復はがきの往信の裏面に①住所②氏名③電話番号④出店品目⑤人数⑥出店希望日⑦搬入車両番号を、返信の表面に①住所②氏名をそれぞれ書いて申し込んでください。



参加無料 市民文芸特別講座・部門別研修会

日時 7月5日(土) 13:00〜16:00
会場 ひこね市文化プラザ(野瀬町) エコーホール

第1部 市民文芸特別講座(14:00〜15:00)
演題 「短歌を詠うこと/短歌の言葉」
講師 江戸 雪さん(「塔」短歌会編集委員)
第2部 部門別研修会(15:00〜16:00)
「俳句」「短歌」「川柳」「冠句」「詩」「随筆・評論」「小説」の部門別に、市民文芸作品選者の皆さんが、出品作品を講評します。
定員 150人(先着順) ※申込不要
問い合わせ先 困教育委員会文化振興室
23-7810、FAX21-3080

ウィズおやこ広場

ウィズおやこ広場
内容 季節に合ったゲーム、水遊び、おはなし会など親子と一緒に遊ぶ広場です。※土曜日開催なので、平日は忙しい保護者、特にお父さんの参加をお待ちしています。
日時 7月12日(土)、8月9日(土)、9月13日(土) いずれも午前10時〜同11時30分
場所 困男女共同参画センター「ウィズ」(平田町)
対象 乳幼児と保護者
費用 無料
持ち物 8月9日は水遊びのため、着替えとタオル
その他 事前申し込みは不要、当日自由

参加 問い合せ先 困男女共同参画センター「ウィズ」
FAX24・3529番



ウィズ 親子夏のチャレンジ

親子夏のチャレンジ
趣旨 親子で一緒に活動して、ともに楽しさを味わい、親子のふれあいを深めましょう。火おこし体験や液体窒素

を使った実験をします。
日時 7月19日(土)午後1時30分〜同3時30分(受付 午後1時〜)
場所 大阪ガス総合シヨールーム デイリパ彦根(大東町)
対象 市内の小学生と保護者(小学生の兄弟・姉妹の参加も可)
定員 親子20組 ※申込者多数の場合は公開抽選(7月2日(火)午前10時から「ウィズ」会議室3で行います)
費用 3000円(親子1組)
申込期間 6月16日(月)〜7月1日(火)(必着)
託児 1人3000円(0歳〜就学前、要予約)
申込・問い合わせ先 困男女共同参画セン

ター「ウィズ」(T522・0041 平田町670)
FAX24・3529番
※往復はがきの往信の裏に①受講講座②名前(親子)③学校・学年④郵便番号⑤住所⑥電話番号⑦(あれば)FAX番号⑧託児を希望する人は子ども名前(ふりがな)と生年月日を、返信の表に①郵便番号②住所③氏名をそれぞれ書いて申し込んでください。

仲間と一緒にビジネスに挑戦 彦根YEGジュニア エコノミーカーレッジ

彦根YEGジュニア エコノミーカーレッジ
内容 小学4年生から中学3年生の子どもたちが、5人程度のチームを結成して模擬株式会社を設立します。事業の内容や仕組みを考え、販売なども行い社会や商売の仕組みを学びます。
説明会日時 7月20日(日)午後1時〜同4時(予定)(実践販売は10月13日(祝・月)に予定しています)
場所 大学サテライトプラザ彦根(アル・プラザ彦根6階 大東町)
対象 市内および近隣の小学4年生〜中学3年生
費用 2千円(テキスト代、出資金代)
申込期限 6月30日(月)
その他 実践販売までのスケジュールなどはお問い合わせ

夏休み 文芸ワークショップ

夏休み 文芸ワークショップ
内容 夏休みに日本語の持つ本来の美しさを感じ、豊かな表現力(考える力・書く力・伝える力)を育むため開催します。
日時 8月2日(土) 7月26日(土)
短歌 8月9日(土)
俳句 8月23日(土)
いずれも午前9時30分〜正午
場所 ひこね市文化プラザ(野瀬町)第3研修室
対象 市内に在住・在学の小・中学生 ※友達や家族と一緒に参加できます。小学1〜3年生は保護者の同伴が必要です。
定員 各部門40人(先着順)
費用 無料
申込期限 7月24日(木)
申込・問い合わせ先 困教育委員会文化振興室(T522・0055 野瀬町1-87-4)
23・7810番、FAX21・3080番
※申込書に必要事項を書いて、郵送かFAX、または電話か直接窓口で申し込んでください。

生ごみダイエットを考える会の参加者募集

生ごみダイエットを考える会の参加者募集
市民1人1日あたりのごみ等排出量は、県内で6年連続で最も多い状況です。この状況から脱するためには、廃棄物の約75%を占める「燃やすごみ」の減量の取組を進めることが効果的です。

燃やすごみ(平成24年度33,707t)の約半分(湿重量)が生ごみです。生ごみの約85%が水分と言われますが、水分が多いほど焼却炉の燃焼効率を下げます。また衛生面では、収集時に袋が破れて集積所の周辺を汚したり、臭いの原因になります。

そこで、生ごみの減量に向けて、誰もが気軽に取り組めるアイデアなどについての意見交換会や啓発活動への参加者を募集します。

内容 学習会や審議会委員・滋賀県立大学生などとの意見交換会への参加のほか、街頭啓発など(年6回予定)
応募期間 6月16日(月)〜7月11日(金)
募集人数 15人
問い合わせ先 困生活環境課
30-6116、FAX27-0395

***** 市職員を募集します *****

職種	人数	受験資格	試験日など
薬剤師	4人	昭和54年4月2日以降に生まれた人	第1次試験 7月27日(日) 第2次試験 8月31日(日) ※採用予定日は平成27年4月1日です。
臨床工学技士	1人		
医療ソーシャルワーカー	1人		
管理栄養士 (有資格者)	1人	昭和29年4月2日以降に生まれた人	第1次試験 7月27日(日) 第2次試験 8月31日(日) ※採用予定日は平成27年1月1日です。
臨床検査技師 (有資格者)	1人		7月27日(日) ※採用予定日は9月1日です。

受付期間
6月16日(月)～7月16日(水)の8:30～17:15(土・日曜日、祝日は除く)
※郵送の場合は、7月16日(水)までの消印有効

受験申込書などの配布場所、受験の申し込み、問い合わせ先
市立病院事務局職員課(市立病院3階)
☎22-6050(内線3517)、FAX26-0754
Eメール syokuinka@municipal-hp.hikone.shiga.jp

「ひこね文芸」第33号作品

〈募集部門・規定〉短歌(1人3首、必ず専用の応募用紙で)、俳句(1人5句、同)、冠句(題「秋日和」「老夫婦」「稔り待」)1人各題合わせて5句、同)、詩(1人1篇、縦書きの400字詰め原稿用紙2枚以内)、随筆・評論(1人1篇、同3～5枚、ワープロ原稿でも応募できます)、小説(1人1篇、同5～7枚、ワープロ原稿でも応募できます) 〈対象〉市内か近隣市町に在住、または市内の文芸団体に所属する人



ひとりひとりの人形劇講習会

〈内容〉専門家の指導により人形の作成から演技までを学び、その成果を発表します。
〈日時〉8月30日(土)、9月13日(土)、同27日(土)、10月18日(土)、同25日(土)、11月8日(土)、同29日(土)、12月6日(土)、同20日(土) 平成27年1月10日(土)、同24日(土) いずれも午後1時～同4時または5時(平成27年1月24日のみ午前9時30分～午後4時30分) 〈場所〉みずほ文化センター(田原町) 〈対象〉高校生以上で、市内に在住・在勤・在学の人を優先 〈定員〉15人(申込者多数の場合は抽選) 〈費用〉一般8千円、高校生5千円

円 ※ほかに人形の材料費が必要。 〈申込期限〉7月7日(月) 〈申込・問い合わせ先〉みずほ文化センター ☎43-8111番、FAX43-8112番、Eメール mizuho@mx.hikone.ed.jp

彦根市男女共同参画フォーラム実行委員

〈内容〉「男女共同参画フォーラム」は男女共同参画社会を目指して、市民の皆さん一人ひとりが学習し、話し合いをする「つどい」の場です。手作りによる事業を実施するため、実行委員を募集します。
〈会議場所〉男女共同参画センター「ウイズ」(平田町) 〈対象〉市内在住・在勤・在学の人 〈申込条件〉性別、年齢、経験の有無は問いません。 〈申込期間〉6月16日(月)～同30日(月) 〈その他〉「男女共同参画フォーラム」の開催日時は、実行委員会が決定します。 〈申込・問い合わせ先〉男女共同参画センター「ウイズ」 ☎ FAX24-35209番 Eメール with.hikone@oboe.ocn.ne.jp ※電話、FAX、Eメール、または直接窓口で申し込んでください。

ひこね市文化プラザ運営ボランティア(登録制)

〈趣旨〉ひこね市文化プラザの主催、または共催事業(市内の文化施設での事業もあります)の運営に、ボランティアとして携わりませんか 〈内容〉会場の受付・場内整理、駐車場整理など 〈対象〉高校生以上(ただし、未成年者は保護者の承諾が必要) 〈登録期間〉登録後、平成27年3月31日(更新可) 〈その他〉交通費・食事もなし。研修あり。ボランティア保険に加入いたします。 〈申込・問い合わせ先〉ひこね市文化プラザ ☎26-8601番 FAX26-8602番 ※ひこね市文化プラザ、困教育委員会、各地区公民館にある申込書に必要事項を書いて、FAXか直接窓口で申し込んでください。

慰霊友好親善事業

〈内容〉先の大戦で父などが戦没した旧戦域を訪れ、慰霊追悼を行うとともに、同地域の住民と友好親善を図ります。
〈対象〉戦没者の遺児 〈実施地域〉旧満州、西部・東部ニユーギニア、旧ソ連、マリ

ウチの校風

彦根市立平田小学校

場所 平田町267番地
創立 昭和54年
児童数 257人(平成26年4月)
教育目標 「自分を見つめ、自分を築き、共に生きる子」

本校の校章は、太陽のように光り輝き、発展するようにという願いが込められています。

本校では、子どもたちが未来に羽ばたいていけるようさまざまな活動に取り組んでいます。異なる年齢の交流を目的とした縦割集団による運動会応援合戦や、ふれあい遠足などを実施しているほか、命・人権を大切にする人権週間の取り組みも行っています。

また、日頃からスクールガードや読書ボランティア、地域学習の先生、学校支援地域本部の皆さんに学習活動や環境整備などを支援していただいています。保護者や地域の皆さんとの連携を深めて、地域とともに歩む信頼される「開かれた学校」づくりに努めています。



▲全校ふれあい遠足



▲人権週間の啓発活動(児童による人形劇)



▲スクールガードさんに感謝の気持ちを伝える子どもたち

問い合わせ先 困教育委員会学校教育課 ☎24-7973番、FAX23-91900番

総合住宅リフォーム
住まいのことなら何でもおまかせ!!

屋根・外装 塗装 月々 **5,000円**~ (ローン有)

三共 (株) 【本社】彦根市和田町41-11
【支店】近江八幡市十王町339-6-102

☎ **0120-272-852** 三共は、京都サンガF.C.のオフィシャルスポンサーです

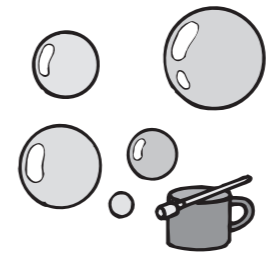

アナ諸島、ボルネオ・マレー半島、トラック・パラオ諸島、ソロモン諸島、フィリピンなど ※地域、日程、定員など詳しくはお問い合わせください。 〈問い合わせ先〉(財)日本遺族会 ☎03-3261-1552 1番

※特に記載のないときは、事前申込は不要で、費用は無料です。

相談名	日時	場所	内容・問い合わせ先等
日曜納税相談	6月22日(日) 10:00~16:00	課納税 (市役所2階) ☎30-6109	毎月1回、日曜日に相談窓口を設けて、市税の納付についての相談に応じます。
子どもの人権110番強化週間	6月23日(月)~同29日(日) 8:30~19:00 (土・日曜日は10:00~17:00)	専用電話 ☎0210-007-110	大津地方法務局と滋賀県人権擁護委員連合会が、小学生・中学生・高校生などの悩み事や心配ごと、また、子どものことで悩んでいる家族等からの相談に応じます。
アルコール相談	6月26日(木) 14:00~16:30	彦根保健所 (和田町) ☎22-1770 FAX26-7540	アルコール依存症等の問題について、本人や家族の相談に精神科医師、保健師が応じます。(予約制)
こころの健康相談	6月27日(金) 13:30~15:30	彦根保健所 (和田町) ☎22-1770 FAX26-7540	心の健康に不安を持つ本人や家族から、困っていることや生活の様子などを聞き、必要に応じて医学的指導、医療機関や施設の紹介などをします。(予約制)
保険料土曜納付相談	6月28日(土) 8:30~12:00	課納税料 (市役所1階) ☎30-6137	毎月1回、土曜日に相談窓口を設けて、国民健康保険料、介護保険料および後期高齢者医療保険料の納付についての相談に応じます。
近畿税理士会税務相談センター無料税務相談	7月2日(水) 13:30~16:30	課納税料会議室 (市役所2階)	確定申告や医療費控除、相続税、贈与税など税全般に関する相談 ※1人30分。電話による予約制(先着6人) 課納税料市税係☎30-6140、FAX22-3052
人権なんでも相談	7月2日(水)、同16日(水) 13:00~15:00	相談室 (市役所1階)	いじめ、あらゆる差別など、人権に関する相談に人権擁護委員が応じます。 大津地方法務局彦根支局☎22-0242
労働法律相談	7月4日(金) 18:30~20:00	ひこね燦ぱれす (小泉町)	職場における悩み事・工作上困難な問題について、弁護士が相談に応じます。(予約制。6月18日(水)9:00から先着3人) ※月曜日は休館日。月曜日が祝日の場合は翌日が休館日 ☎26-7272 FAX26-7377
行政書士無料相談会相続手続相談	7月11日(金) 13:00~15:00		相続に関する手続き(遺言書の作成、遺産分割に関することなど)の相談に応じます。(予約制。7月2日(水)8:30から) ※市内在住、在勤者に限定
行政相談委員による行政相談	7月14日(月) 13:00~15:00	囲まちづくり推進室 (市役所1階) ☎30-6117 FAX22-1398	国・県・市などに対する苦情や意見・要望に関する相談に応じます。 ※市内在住、在勤者に限定
登記表示登記	7月18日(金) 13:00~16:00		相続・売買登記、土地の分筆・合筆、建物登記などの相談に応じます。(予約制。7月9日(水)8:30から先着6人) ※市内在住、在勤者に限定
滋賀弁護士会法律相談	7月25日(金) 13:00~16:00		担当弁護士がすでに申込者と利害関係がある人の相談を受けている場合などは、相談が受けられないことがあります。(予約制。7月16日(水)8:30から先着6人) 相談料:1回(30分)5,400円(相談日にお支払いください) ※市内在住、在勤者に限定
司法書士無料法律相談	7月2日(水)、同16日(水) 18:30~20:30 7月19日(土) 9:30~12:30	彦根勤労福祉会館 (大東町)2階研修室	サラ金、クレジット、少額裁判などの法律相談に応じます。(3週間前から予約受付) 1人45分 司法書士総合相談センター彦根☎077-527-5576
行政なんでも相談所	7月24日(木) 13:30~16:00 (受付時間13:00~15:30)	大学サテライト・プラザ彦根 (アル・プラザ彦根6階)	相続、登記、遺言書の書き方の相談や、道路交通、河川管理などの国・県・市の行政全般について、苦情・要望などのある人は、気軽にご相談ください。相談は無料で秘密は守られます。 総務省滋賀行政評価事務所☎077-523-1100
子どもと親の悩みの相談電話	毎週月・水曜日(祝日は除く) 14:00~17:00	課教育研究所 ☎23-7867 (相談専用電話)	悩みを抱える子どもからの相談、子育てで悩んでいる保護者や家族からの相談に応じます。(電話相談)
全国共通人権相談ダイヤルみんなの人権110番	毎週月~金曜日(祝日は除く) 8:30~17:15	☎0570-003-110 (相談専用電話)	さまざまな人権問題についての相談を受け付ける相談電話です。電話は最寄りの法務局につながります。
子ども・家庭相談	毎週月~金曜日(祝日は除く) 8:30~17:15	課家庭児童相談室 (福祉センター) ☎23-7838 FAX26-1768	子どものことをはじめとする家庭内の悩み(育児不安、児童虐待、ドメスティック・バイオレンスなど)について、相談に応じます。
消費生活相談	毎週月~金曜日(祝日は除く) 9:00~12:00 13:00~16:15	課生活環境課 消費生活相談窓口 (市役所1階) ☎30-6144	多重債務問題や架空請求への対処、悪質商法の被害、クーリング・オフの方法など、消費生活や契約のトラブルに関する相談に応じます。
交通事故相談	毎週火・木曜日 9:00~12:00 13:00~16:00	湖東合同庁舎2階 (元町)	被害者・加害者を問わず、専門の相談員が相談に応じます。電話による相談にも応じます。(祝日を除く月~金曜日) 県立交通事故相談所彦根分室☎27-2230

彦根城博物館 キッズサマー スクール



▲昨年のキッズサマースクール(茶道体験)

① 狂言教室

対象 小学5・6年生

内容 狂言の所作、実技を基本から学び、実際に博物館の能舞台で発表します。

日時 7月25日(金)、同26日(土)、8月3日(日)、同4日(月)、同8日(金)、同10日(日)、同13日(水)

午後2時30分~同4時30分(ただし、8月4日(月)は、午後1時30分~同3時30分。最終日は午後1時~同4時30分) ※都合により時間が変更になる場合があります。

講師 和泉流狂言師 小笠原匡さん ほか

定員 12人(応募者多数の場合は抽選)

持ち物 白足袋、扇子

② 博物館体験

対象 小学1~6年生

内容 1日目は、博物館探検と木造棟での茶道体験を行います。2日目は、ミニ織機でコースターを作る織り物体験を行います。

日時 8月5日(火)、同6日(水) 小学1~3年生は午後1時30分~同3時30分、小学4~6年生は午後1時30分~同3時30分

生は午前10時~正午

講師 彦根城博物館学芸員

定員 小学1~3年生40人、小学4~6年生20人(応募者多数の場合は抽選)

①② 共通事項

対象 彦根市、米原市、愛荘町、豊郷町、甲良町、多賀町内の小学生 ※各小学校に申込用紙を配布します。

参加費 200円(保険料・資料代) ※①②ともに参加の場合は400円

場所 彦根城博物館(金亀町)

申込期間 6月16日(月)~7月6日(日)

申込・問い合わせ先 彦根城博物館(Tel.0575-0061 金亀町1-1) ☎22-61000番、FAX22-65200番 ※各小学校に配布する申込用紙に必要事項を書いて、郵送、FAX、または彦根城博物館の窓口で申し込んでください。郵送の場合は7月6日(日)消印有効です。

※特に記載のないときは、事前申込は不要で、費用は無料です。

※特に記載のないときは、事前申込は不要で、費用は無料です。

相談名	日時	場所	内容・問い合わせ先等
心配ごと相談所	毎週水・金曜日(祝日は除く) 13:00~16:00	課福祉センター別館2階相談室	仕事のこと、家族のこと、地域のことなど、困りごとの相談に応じます。 彦根市社会福祉協議会☎22-2821、FAX22-2841
多言語電話相談	毎週水・木・金曜日(祝日は除く) 10:00~12:30 13:30~16:00	☎27-2400 (相談専用電話)	市役所などでの手続き、生活の中で困ったことなどの相談に、3つの言語で応じます。 水曜日=英語、木曜日=ポルトガル語、金曜日=中国語
ウィズ相談室総合相談	毎週水・木・金曜日(祝日は除く) 13:00~16:00	課男女共同参画センター「ウィズ」 (福祉センター前) 相談専用ダイヤル ☎21-5757	女性、男性を問わず、心の悩み、夫婦・家族関係、職場の人間関係(セクハラなど)、子どもに関することなど、さまざまな相談に応じます。
ウィズ相談室専門相談	毎月第3月曜日午後 こころの悩み相談 毎月第1月曜日午後		専門相談は、総合相談を受けたあとで、必要な人のみ予約できます。 「法律相談」では弁護士が、「こころの悩み相談」では臨床心理士が相談に応じます。

彦根市立図書館
☎22-0649 FAX26-0300

※駐車場での駐車時間は、1か所当たり30~40分間です。

7月		
1日(火)	宮田町山田神社 JA東びわこ鳥居本支店駐車場	11:00 13:20
	鳥居本高根団地 小野こまち会館	14:10 15:00
2日(水)	太平団地 東山会館	13:20 14:10
	湖上平団地堤医院前	15:00
3日(木)	葛籠町公民館 高宮地域文化センター	13:30 14:20
	BSアパート2号棟	15:10
4日(金)	清崎町ばんば JA東びわこ本店前駐車場	13:20 14:10
	河瀬地区公民館	15:00
8日(火)	多景保育園 長曾根町・エクセレントヒルズ彦根	13:20 14:10
	彦根ニュータウン中央部	15:00
9日(水)	楡公民館 亀山出張所	13:30 14:20
	人権・福祉交流会館	15:10
10日(木)	鳥居本地区公民館 小泉町百貨卸センター駐車場(東側)	11:00 13:20
	東沼波町秋葉神社 旭森地区公民館	14:10 15:00
11日(金)	JA東びわこ種子センター 滋賀観光バス彦根営業所	13:20 14:10
	ローソン彦根外町店駐車場	15:00
15日(火)	清崎町浄宗寺 亀山ニュータウン	13:30 14:20
	日夏ニュータウン第2期集会所前	15:10
16日(水)	開出今菅原神社 蔵の町団地中央	13:20 14:10
	開出今第2団地(市立病院前)	15:00
17日(木)	平田町大沢高岸B公園 西今町松田団地	11:00 13:20
	西今町伊庭団地 若葉小学校東門	14:10 15:00
18日(金)	稲里町公民館 稲枝地区公民館	13:30 14:20
	稲枝駅前	15:10
22日(火)	千鳥ヶ丘会館 岡町東光寺前	13:15 14:00
	平田町明照寺前	14:50
23日(水)	大藪町農業倉庫 後三条説教	13:20 14:10
	中藪一丁目白山神社	15:00
29日(火)	新海町公民館 新田附町公民館	13:30 14:20
	本庄町公民館	15:10
30日(水)	普光寺町(東ノ辻広場) 彦富町公民館	11:00 13:10
	彦富町公民館東 港屋駐車場	14:00 14:50

図書館休館日 7日(月)、14日(月)、21日(月・祝)、
(7月) 24日(木)、28日(月)

彦根市事業公社
☎23-4135 FAX23-4134

※臨時の収集は、早めにお申し込みください。
(臨時の収集は、原則として毎週火・金曜日です)
※収集の状況によって、収集日は3日程度前後
することがありますが、ご了承ください。

7月

1日(火)	野田山、三津、本町一丁目、本町二丁目、本町三丁目、銀座、中央(第1・4部)、芹橋一丁目、芹橋二丁目(河原二丁目一部を含む)、松原一丁目、松原二丁目、松原(四ツ川)、西今(松田団地)、平田(大沢)
2日(水)	野田山、海瀬、幸、芹、安清、三津屋、野瀬、西今、西今(伊庭団地)、須越
3日(木)	里根、外、城町一丁目、城町二丁目、栄町一丁目、池州、野田山、八坂、須越、西今、開出今(蔵の町団地)、八坂東団地、正法寺、幸
4日(金)	地藏、小泉(開出)、山之脇、芹川(北・南・大仏・千鳥ヶ丘)、宇尾、竹ヶ鼻、開出今(蔵の町団地)、八坂東団地、里根、外、開出今
7日(月)	地藏、地藏(湖上平団地)、原(原西団地)、後三条(上・下)、開出今、甘呂、岡、東沼波(サニ一団地)、橋向
8日(火)	大橋、元岡、沼波、正法寺(太平団地)、西沼波(東部)、中央(第2・3部)、大東、錦(第1部)、京町一丁目、京町二丁目、京町三丁目、甘呂、清崎(東・西・清崎団地)、開出今(1部)、八坂北、地藏
9日(水)	城町二丁目、栄町二丁目、正法寺(太平団地)、馬場一丁目、馬場二丁目、長曾根 八坂北、開出今(1部)、日夏
10日(木)	和田、佐和、小泉、戸賀、長曾根南、京町一丁目、京町二丁目、京町三丁目、大東、錦、中央、大藪、日夏、賀田山(大山・小山・茂賀・小田部)
11日(金)	新、芹中、小泉、平田(南・中)、中藪、日夏、金沢(林中下・長江)、田原、金田、石寺(上・下)、上岡部、下岡部、出路
14日(月)	田附、東沼波、稲枝(西・東)、服部、金沢(金沢団地)、彦富、肥田、稲部(南)、彦富(笹田団地)、野良田、金亀、尾末、中藪、元、船、旭、佐和
15日(火)	平田(北・西)、岡、上稲葉、下稲葉、本庄、普光寺、薩摩、稲部(稲部)、金沢(金沢団地)、肥田(西肥田)、稲部(東)、鳥居本地区、彦富(笹田団地を除く)
16日(水)	新海、南三ツ谷、甲崎、東沼波、西沼波、鳥居本地区、古沢(佐和山東・佐和山西)、柳川、上西川、下西川、彦富、西沼波(出屋敷)、大堀
17日(木)	柳川、上西川、下西川、稲部(稲部)、稲里、東沼波、西沼波(本郷住宅)、大堀、鳥居本地区、太堂、千尋、肥田(西肥田を除く)、古沢(東山・松縄手・沢・駅東・三ノ丸)
18日(金)	錦(第2・3部)、河原一丁目、河原二丁目、河原三丁目、鳥居本地区、楡、安食中
22日(火)	錦(第2・3部)、河原一丁目、河原二丁目、河原三丁目、極楽寺、辻堂、南川瀬、川瀬馬場
23日(水)	高宮、蓮台寺、堀、森堂、南川瀬、川瀬馬場
24日(木)	高宮、蓮台寺、堀、森堂、南川瀬、川瀬馬場
25日(金)	高宮、広野、金剛寺
28日(月)	高宮、広野、金剛寺
29日(火)	高宮、広野、犬方、出、葛籠
30日(水)	高宮、広野、犬方、出、葛籠
31日(木)	高宮、広野、犬方、出、葛籠、法士

※特に記載のないときは、事前申込は不要で、費用は無料です。

行事名	日時	場所	内容・問い合わせ先等
ファミリート コンサート	6月21日(土) ①11:00~12:00 ②14:00~15:00	園子どもセンター ホール (日夏町)	彦根児童合唱団による演奏会を親子で楽しんでいただきます。(①と②の内容は同じです) 園子どもセンター☎28-3645、FAX28-3646
名勝玄宮楽々園 「御書院」内部開 特別公開	6月21日(土) ~同29日(日) 9:00~17:00 (入場16:30まで)	名勝玄宮楽々園内 楽々園 (金亀町)	名勝玄宮楽々園内の楽々園建造物「御書院」内部を特別に公開します。6月21日(土)、同29日(日)は職員による説明を受けることができます。 園教育委員会文化財課☎26-5833、FAX26-5899
オニバスの里親 講習会	6月28日(土) 9:00~12:00	大学サテライト・プラザ (大東町) アル・プラザ彦根6階	オニバスの栽培方法を学習します。講習会終了後、里親希望者にはオニバスの株を配布します。 里親の対象：彦根市在住の人 定員：30人(先着順) 持ち物：筆記用具、バケツ(株の希望者のみ) 申込期間：6月16日(月)~同27日(金) オニバスの里親講習会受付窓口(園生活環境課内) ☎30-6116、FAX27-0395
びわ湖一周 さんかく映画祭 in彦根市男女共同 参画センター	7月5日(土) 10:00~12:30	園男女共同参画センター 「ウィズ」 会議室 (平田町)	映画上映会(上映作品：アイ・ラブ・ユー)とカフェトーク。上映後、女性、男性の生き方のこと、映画の感想などを語り合います。 費用：無料(上映後のカフェトークの茶菓子代：100円) 定員：60人(先着順) 申込期間：6月16日(月)~7月4日(金) ※託児可(0歳~就学前。無料。要予約) 園男女共同参画センター「ウィズ」☎ FAX24-3529
彦根城博物館出張講座 あなたの街の歴史探訪 「河瀬地区の歴史」	7月5日(土) 10:00~11:30	河瀬地区公民館 (森堂町)	博物館学芸員が古代から近代にかけての地域の歴史を紹介します。 費用：100円 定員：60人(先着順) 彦根城博物館学芸史料課☎22-6100、FAX22-6520
たなばたのつどい	7月5日(土) 14:00~15:30	市立図書館 (尾末町) ☎22-0649 FAX26-0300	おはなし会と七夕飾りの工作をします。 対象：4歳以上の子どもと保護者 定員：25組(先着順) 持ち物：はさみ、のり 申込開始日：6月17日(火)10:00~ ひこね児童図書研究グループ・市立図書館
絵本を楽しむ つどい	7月12日(土) 14:00~	市立図書館 (尾末町) ☎22-0649 FAX26-0300	絵本の読み聞かせ、手遊びなど テーマに沿って本を紹介します。 ひこね児童図書研究グループ
おひざでだっこ おはなし会	7月16日(水) 11:00~		絵本、わらべうた、手遊び 彦根の図書館を考える会
むかしばなしを 聞くとどい	7月19日(土) 14:00~		昔話などを「語り」でします。 彦根おはなしを語る会
きりがみ教室	7月6日(日) 10:00~11:30	園子どもセンター 多目的室 (日夏町)	はさみを使ったきりがみで、七夕飾りやうちわを作ります。 対象：5歳~小学生の子どもと保護者 費用：100円 定員：15人(先着順) 持ち物：はさみ、のり、筆記用具 申込期間：6月28日(土)8:30~ 園子どもセンター☎28-3645、FAX28-3646



▶ 駅前お城通りで演舞する
出演者たち(昨年写真)

国玉・彦根城築城400年祭を契機
に開催されてきた「YOSAKOI
ソーラン日本海彦根三十五万石大会」
が、今年も開催されます(雨天決行)。
開催日 6月28日(土)・同29日(日)
時間・場所
6月28日(土)
午後1時~ JA東びわこ稲枝支店
同2時~ ビバシティ彦根
同3時~ 彦根市役所
同4時~ 彦根城大手前公園
6月29日(日)
午前9時~ 駅前お城通り
正午~ 彦根城大手前公園(ステージ
演舞)
午後6時~ 彦根城大手前公園(審
査上位チームによるファイナル演舞)
その他 6月29日(日)の午前9時から午
後3時まで、駅前お城通りで交通
規制(護国神社前交差点東側から旭町
西交差点まで)
問い合わせ先
園観光振興課
☎30-612
0番、FAX
249676

YOSAKOIソーラン
日本海彦根三十五万石大会

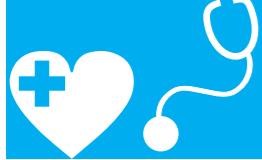

健康だより

すくすく ベイビー

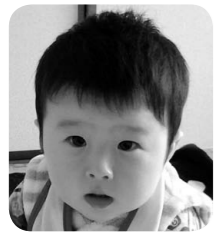

川村 奏文ちゃん
(高宮町)



松本 祐衣ちゃん
(天方町)



牛島 湊ちゃん
(西今町)

健康推進課(八坂町 市立病院敷地内・くすのきセンター2階)
☎24-0816、FAX24-5870

健康推進課は「くすのきセンター(八坂町 1900-4、市立病院の敷地内)」に移転しています。各サービスをご利用の際は、会場をご確認のうえ、お越しください。

赤ちゃんサロン

子育てに関する情報交換や、友だちづくり

日時 7月1日(火)
9:45~11:30
(受付 9:30~9:45)

場所 子育てセンター多目的室
対象 市内に住居登録のある2~6か月児とその保護者
持ち物 母子健康手帳、バスタオル

乳幼児個別相談

☆母子健康手帳をお持ちください

日時 7月10日(木)・同24日(木)
9:30~11:00

場所 くすのきセンター1階
※栄養士に相談できる日は、7月24日(木)です。

日時 7月15日(火)
9:30~11:00
場所 人権・福祉交流会館

日時 7月18日(金)
9:30~11:00
場所 東山会館

離乳食教室

~1日2回食に進みましょう~
栄養士の話、離乳食の試食など
※参加は1人1回限りです。

日時 7月4日(金)
9:45~11:30
(受付 9:30~9:45)

場所 くすのきセンター2階
対象 市内に住居登録のある7~8か月児とその保護者
持ち物 母子健康手帳

7月の乳幼児健康診査

※対象児の生年月日をご確認のうえ、お越しください。
※該当月に来られない場合は、ご連絡ください。



場所 くすのきセンター1階
受付時間 13:00~14:00

健診名	実施日	対象
4か月児	15日(火)	平成26年 3月 1日~ 3月 15日生
	22日(火)	平成26年 3月 16日~ 3月 31日生
10か月児	9日(火)	平成25年 9月 1日~ 9月 15日生
	16日(火)	平成25年 9月 16日~ 9月 30日生
1歳6か月児	11日(金)	平成24年 12月 1日~12月 15日生
	18日(金)	平成24年 12月 16日~12月 31日生
2歳6か月児	10日(木)	平成23年 12月 1日~12月 15日生
	17日(木)	平成23年 12月 16日~12月 31日生
3歳6か月児	7日(月)	平成22年 12月 1日~12月 15日生
	14日(月)	平成22年 12月 16日~12月 31日生

※4か月児健診以外は、個人通知はありませんので「すくすく手帳」で内容・持ち物をご確認ください。

※1歳6か月児健診は仕上げみがき用歯ブラシをお持ちください。

※2歳6か月児健診は歯ブラシとコップをお持ちください。問診票に「ささやき声検査」の結果をご記入ください。

※3歳6か月児健診では、検尿があります。朝一番の尿を、きれいに洗ったビンなどに入れてお持ちください。

パパママ学級

赤ちゃんのお世話(お風呂、おむつ交換、だっこの仕方)や交流会をします。

日時 7月12日(土)
9:30~12:00
(受付 9:15~9:30)

場所 くすのきセンター1階
対象 市内に住居登録のある妊娠24週以降の夫婦

定員 18組(申込者多数の場合は、予定日が近い人、第1子の人を優先します)

持ち物 母子健康手帳、父子健康手帳

申込期間 6月16日(月)~同25日(火)
申込方法 健康推進課に電話かFAX。QRコード対応の携帯電話を使って申し込むこともできます。
※託児はありません。



▶パパママ学級の申し込みQRコード



健康推進課(八坂町 彦根市立病院敷地内・くすのきセンター2階)
☎24-0816、FAX24-5870

健康だより



市民健康診査

(健康診査・結核健康診断・肺がん検診・肝炎ウイルス検診)

健診は、健康状態を知る第一歩です。年に1回は健診を受けましょう。

対象 彦根市に住居登録があり、次の要件に該当する人(年齢は平成27年3月31日基準)

◆健康診査(問診、身体測定、腹囲測定、血圧測定、尿検査、血液検査、内科診察)

- ①昭和50年4月1日~平成8年4月1日生まれの人
- ②昭和14年4月2日~昭和50年3月31日生まれの生活保護受給者(彦根市に住居登録はないが、彦根市に在住している人を含む)

◆結核健康診断

昭和25年3月31日以前に生まれた人

◆肺がん検診

昭和25年4月1日~昭和50年3月31日生まれの人

◆肝炎ウイルス検診

- ① 40・45・50・55・60歳の人で、過去に彦根市の肝炎ウイルス検診を受けていない人(対象者には5月下旬に個別通知しています)
- ② ①の年齢を除く41歳以上の人で、過去に彦根市の肝炎ウイルス検診を受けていない人(検診の1週間前までに健康推進課に電話かFAXで申し込んでください)

日時

実施日	場所	受付時間
7月 7日(月)	東 沼 波 会 館	9:30~11:00
7月 8日(火)	肥 田 町 公 民 館	
7月10日(木)	薩 摩 町 公 民 館	
7月14日(月)	田 附 町 公 民 館	
7月17日(木)	旭 森 地 区 公 民 館	
7月22日(火)	旭 森 地 区 公 民 館	

※検診料や持ち物、注意事項など詳しくは、広報ひこね5月15日号と同時に配布した「平成26年度彦根市健康診査・がん検診のお知らせ」をご覧ください。

らくらく禁煙相談

喫煙は、ニコチン依存です。「タバコのない新しい生活」、「タバコのない新しい自分」に出会うための一歩を応援します。

日時 7月16日(水)
9:00~、10:00~、11:00~

場所 くすのきセンター2階
定員 3人(各時間1人、予約制)
内容

- たばこへの依存度が分かる検査
 - ▶肺の汚れ度チェック(呼気中の一酸化炭素の濃度測定)
 - ▶たばこの依存度チェック(尿中ニコチン濃度検査)
 - たばこのやめ方についてのアドバイス
- 申込・問い合わせ先 健康推進課

栄養相談

~管理栄養士による食生活アドバイス~

健診結果などで、血糖値、中性脂肪、悪玉コレステロール値や血圧が高かった人、また体重の増加が気になる人など、この機会に日頃の食生活を見直してみませんか。

日時 7月7日(月)、25日(金) 9:00~、10:20~
(予約制、各1人)

場所 くすのきセンター2階
※上記のテーマ・日時以外にも、さまざまな相談を受け付けています。
申込・問い合わせ先 健康推進課



..... < 広告欄 >

園児募集

彦根駅東口 近江鉄道ビル1F

- ・お隣には「おがわ耳鼻咽喉科クリニック」があり、万一の時も安心!
- ・電車が遊び場!「ほほえみパーク号」

対象 0歳6ヶ月児~6歳児
開園日 月~土曜日 7:30~18:30
保育種類 月極保育/一時保育
保育料 21,500円~/月
500円~/時間
※年齢により異なります

近江鉄道グループ 駅前保育園
ほほえみ園
HOHOEMI-EN
TEL 0749-22-3332

KKCウエルネス ひこね健診クリニック

彦根市国保人間ドック契約機関

彦根駅 東口すぐ 完全予約制 土・日 受診可能

☎050-3541-2265

6月1日号の表紙に不適切な部分がありました

おわび

ご迷惑をおかけして申し訳ありません

広報ひこね6月1日号において、表紙写真の子どもさんの顔にとじ穴を開けた状態で配布する不手際がありました。

この表紙は、男女共同参画をテーマにした特集記事の一環として、保育園で勤務する男性保育士を紹介するものでしたが、写っている園児のうち一人の左目が、また、別の一人の頭部の一部がそれぞれとじ穴と重なった状態でした。

これは、広報紙編集、発行の各段階で、当然あるべき配慮が欠けていたことが原因であり、園児ご本人、ご両親はじめご家族はもちろん、読者である市民の皆さんに深くおわび申し上げます。

今後、こうした事態を二度と起こさないよう、編集工程やチェック体制を厳しく見直し、再発防止に努めてまいります。

お願い

差し替えと回収にご協力ください

市では、不適切な表紙写真の差し替えと回収に努めています。

今回お届けした広報紙の中央部分（8ページと9ページの間）に、別の写真を配置した6月1日号（表紙、2ページ、23ページおよび24ページ）をはさんでいます。

読者の皆さんには、お手数をおかけして申し訳ありませんが、これをお手もとの6月1日号の当該ページと差し替えてくださるようお願いいたします。差し替え後は、今回、広報紙と一緒にお届けした封筒に古い表紙を入れて、市役所に返送してください。切手を貼っていただく必要はありません。市役所、支所、各出張所、福祉センター、くすのきセンター、各地区公民館、人権・福祉交流会館、東山会館に直接お持ちいただいてもけっこうです。

ご迷惑をおかけしたうえ、さらにご面倒なお願いで恐縮ですが、ご協力くださるようよろしくお願いいたします。

問い合わせ先 困情政策課広報係 ☎30-6103、FAX 22-1398、Eメール koho@ma.city.hikone.shiga.jp

▼「広報ひこね」は大豆油インキを包含した植物油インキを使用しています。
▼廃棄する場合には古紙回収に出してください。
▼この「広報ひこね」は50,300部作成し、1部当たりの単価は8円（1円未満切り捨て）です。ただし、原稿作成・編集などにかかる職員の人件費は含まれていません。



「彦根城」 論文や絵図をまとめた書籍



▲A4判、オールカラー、全296ページ
の箱入り（朱色）です

これまで発行してきた印刷物の中から、彦根城に関連する解説文や論文、絵図などを集めるとともに、不足するものを新たに執筆して補い、彦根城主であった井伊家の歴史や伝来資料についても解説を加えました。彦根城と井伊家に関する最新の研究成果や、国宝彦根城天守をはじめ重要文化財の櫓などの文化財や絵図の写真を1冊にまとめています。彦根城と彦根の歴史を知るために最適な資料です。

販売場所 開国記念館、彦根城博物館、歴史民俗資料室（市民会館3階）

※彦根市ホームページから郵送での購入申し込みもできます。

価格 3千円（消費税込）
問い合わせ先 困情政策課 ☎26-5833
番、FAX 26-5899番

販売中

今月の納税

市県民税（第1期）

6月30日(月)までに納めましょう

※口座振替ではない人で、納付書が届いていなければ、ご連絡ください。

問い合わせ先 困情課 ☎30-6140、FAX 22-1398