

ひこね

- 介護保険の制度改正 . . . 2
- 児童扶養手当
現況届を提出してください . . . 3
- 市長と話しませんか 巡回市長室 . . . 4
- 募集 犬の飼い方・マナーアップ標語 . 8
- 募集 第29回 彦根シティマラソン . 9
- 第47回 彦根市人権教育研究大会 . . 10

動く図書館 たちばな号 50周年

(昭和40年8月11日 巡回開始)

**“たちばな号”
50年のあゆみパネル展示**

日時 8月1日(土)～同30日(日)
の市立図書館開館日(休館日
は11ページに掲載)

場所 市立図書館(尾末町)
問い合わせ先 市立図書館 ☎
22・0649番、FAX 26・
0300番

▶初代たちばな号



▼現役の6代目たちばな号



たちばな号の50年

「たちばな号」の名前は、市民の皆さんから公募した中で、一番応募の多かったものです。

巡回開始日の昭和40年8月11日は、午前10時に市役所で命名式が行われた後、最初の巡回先である鳥居本地区に出発しました。

約1,500冊の本を満載した初代たちばな号は、43か所のステーションを巡回し、「たちばな号友の会」として立ち上げられたグループに本を貸し出していました。当時は、市民が図書館に行く機会は少なく、交通手段も限られていたため、「たちばな号」の巡回は大変喜ばれたそうです。

昭和45年頃には、1年間で約8万冊の本を、26,000人を超える人に貸し出していました。

現在は、6代目のたちばな号が、毎月市内52か所のステーションを巡回しています。(8月の巡回予定を11ページに掲載しています)

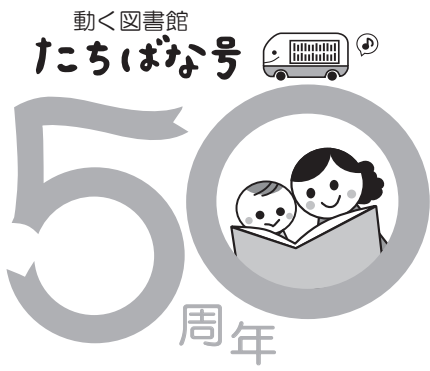

▲動く図書館たちばな号 50周年 記念ロゴマーク

介護保険の制度改正【平成27年8月から】

一定以上の所得のある人は、介護保険のサービス利用時の負担割合が2割になります

問1 一定以上の所得とは、いくら以上ですか。

答1 65歳以上の人で合計所得金額が160万円以上です。

合計所得金額とは、収入から公的年金控除や給与所得控除、必要経費を差し引いたものです。(基礎控除や人的控除などを控除する前の金額)
単身で年金収入のみの方は、年収280万円以上の方が対象になります。ただし、同一世帯の65歳以上の人の、年金収入とその他の合計所得(合計所得金額から年金の雑所得を除いたもの)が単身で280万円、2人以上で346万円未満の場合は、1割負担になります。

問2 負担割合が変わるのはいつからですか。

答2 8月1日のサービス利用分からです。

問3 対象者には通知されませんか。

答3 負担割合が変わらない人を含め、認定を受けている人全員にお知らせします。

問4 どうして負担割合が変更されるのですか。

答4 介護保険制度の持続可能性を高めるためです。高齢化が進むことで、介護費用が増加しています。介護費用は、公(国・県・市)費・保険料・利用者負担で支えています。介護費用が増加すると保険料も増加することになります。



現役並み所得者に相当する人がいる世帯の人は、介護保険のサービス利用時の負担上限額が変わります

問1 「現役並み所得者に相当する人がいる世帯」とはどのような世帯ですか。

答1 65歳以上で課税所得金額145万円以上の人がいる世帯です。

課税所得金額とは、上記の合計所得金額から、地方税法上の基礎控除や人的控除などを控除した後の金額です。
ただし、同一世帯の65歳以上の人の収入が単身で383万円、2人以上で合計が520万円未満の場合は、困介護福祉課に申請することで今までの上限額(月額37,200円)になります。(該当する可能性がある人には、7月上旬に同課から案内を郵送しています)

問2 負担額が変わるのはいつからですか。

答2 8月1日のサービス利用分からです。

問3 サービス利用時の負担上限額とは何ですか。

答3 介護サービスを利用する場合の1か月の利用者負担の上限額です。

問4 サービスを利用する場合、1か月に支払った利用者負担(1割または2割)の合計が上限額を超えたときは、申請することで上限を超えた額が払い戻されます。(該当者には困介護福祉課から案内を郵送しています)

※表中の「世帯」とは、住民基本台帳上の世帯員で、介護サービスを利用した人全員の負担の合計額です。
※表中の「個人」とは、介護サービスを利用した本人の負担の上限額です。

区分	負担の上限(1か月)
現役並み所得者に相当する人がいる世帯の人	44,400円(世帯)
世帯内に市民税が課税されている人がいる人	37,200円(世帯)
世帯内に市民税が課税されている人がいない人	24,600円(世帯)
・老齢福祉年金を受給している人 ・前年の合計所得金額と公的年金等収入額の合計が年間80万円以下の人など	24,600円(世帯) 15,000円(個人)
生活保護を受給している人など	15,000円(個人)

新設

問い合わせ先
困介護福祉課
☎23・9660番
FAX26・1768番

ごみの適切な出し方にご協力ください

囲清掃センター

草花、角材、よしずなどを指定専用袋に入れずに、ひもで束ねて、ごみ集積所に出されている場合があります。これらのごみの適切な出し方は、次のとおりです。

草花や角材などの出し方

草花や、野菜の茎(トマトやトウモロコシ、植物のツル類)などは、必ず「燃やすごみ」指定専用袋に入れて出してください。

角材は、太さ5cm、長さ60cm以下に、よしずは長さ60cm以下にして「燃やすごみ」指定専用袋に入れて出してください。

※特別として、枝分かれしている枝木で、指定専用袋が破れてしまう場合は、ひもで束ねて出すこともできます。この場合も枝木を太さ5cm、長さ60cm以下にしてください。

※こつした場合でも、できるだけ小さく裁断し、「燃やすごみ」指定専用袋に入れて出してください。
※太さ5cm、または長さ60cmを超える枝木や角材などは

粗大ごみとして出してください。

一度に多量のごみが出る時は

引っ越しや草刈ったときなど、家庭から多量のごみが出て、ごみ集積所があふれるおそれがあるときは、囲清掃センター(埋立てみは彦根愛知犬上広域行政組合中山投棄場)に直接搬入するか、何回かに分けてごみ集積所に少量ずつ出してください。

搬入ができる日時

左記のいずれも、月々金曜日(祝日、年末年始を除く)
▼囲清掃センター(野瀬町)
午前9時〜午後0時15分、午後1時〜同4時15分
▼彦根愛知犬上広域行政組合中山投棄場(中山町)
午前9時〜午後4時30分

直接搬入に関するお願い
※搬入車で場内が混み合う場合があります。安全のため係員の指示に従ってください。

※持ち込むごみは、事前に分別してください。
※直接搬入する場合は、原則有料になります。
※多量の埋立てごみは、彦根愛知犬上広域行政組合中山投棄場に搬入してください。

埋立てごみを直接搬入する

農家および農地の利用状況についての調査

困農業委員会事務局

8月1日現在における農家および農地の利用状況についての調査(8・1調査)を行います。

この調査は、農地法にかかる許可申請などの審査や各種証明書、農業関係業務の1年間の基礎資料などに必要な調査です。農地を所有または耕作している人は、配布される調査票を記入し、8月17日(月)までに提出をお願いします。

問い合わせ先 困農業委員会事務局 ☎30・6133番 FAX24・9676番

児童扶養手当

困子育て支援課

児童扶養手当は、児童がいるひとり親家庭などに、生活の安定と自立を促進するために支給されます。

番号	項目	調達内容	実績額(円)
1	役務	庁舎清掃作業	336,960
2	役務	市有地剪定、除草作業	246,240
3	役務	市有地除草作業	90,720
4	役務	市有地除草作業	111,240
5	役務	市有地除草作業	75,600
6	役務	選別作業	4,037,682
7	物品	花苗購入	8,000
8	物品	花苗植替	9,600
9	物品	食品購入	9,000
		計	4,925,042

障害者就労施設などからの調達実績

困障害福祉課

国や地方公共団体は、必要

簡単管理 全額非課税 掛金助成
退職金は、国の制度を賢く活用

中退共 小企業 職金 済制度

「中退共」で検索!
http://chutaikyotaisyokukin.go.jp/

(独)勤労者退職金共済機構
中小企業退職金共済事業本部
TEL(03)6907-1234



平成26年度に、市が障害者就労施設などから調達した物品などの実績は左上表のとおりでした。
問い合わせ先 困障害福祉課 ☎27・9981番、FAX26・1767番

市長と話しませんか
今年度1回目巡回市長室

まちづくり推進室

市長が市内各地に出向き、地域の課題を身近に感じてもらえる市民の皆さんとお話をします。

この「巡回市長室」は、市民の皆さんとの情報交換、交流の場です。参加を希望する人は、次のとおり事前の申し込みをしてください。
日時・場所など 表のとおり

日時	会場	申込期間
8月11日(火) 19:00~21:00	稲枝支所(田原町) ☎43-2225	7月15日(水) ~8月10日(月)
8月17日(月) 10:00~12:00	河瀬地区公民館(森堂町) ☎28-1000	7月15日(水) ~8月15日(土)
8月19日(水) 10:00~12:00	高宮出張所(高宮町) ☎22-3210	7月15日(水) ~8月18日(火)
8月29日(土) 10:00~12:00	鳥居本地区公民館(鳥居本町) ☎26-1922	7月15日(水) ~8月28日(金)

面談時間 1人(団体)当たり20分程度
対象 市内に在住・在勤の20歳以上の市民

※市内の自治会や市民活動団体なども対象とします。団体の場合は、代表者2人以上との面談とします。

※市長と参加者との面談の様子は、録音、録画したうえ原則として彦根市ホームページで公開します。これに同意いただけない場合は申し込むことができません。

定員 1会場当たり5人(団体(先着順))

申込場所 会場となる場所の窓口のみで受け付けます。

申込方法 会場となる場所にある申込書に必要な事項を書いて申込期間内に申し込んでください。電話での申し込みはできません。

問い合わせ先 まちづくり推進室 ☎30-6117番 FAX 22-1398番

一時停止します
証明書のコンビニ交付

市役所庁舎の電気設備点検

のため、次のとおり証明書のコンビニ交付サービスを一時停止します。

利用される皆さんには、ご迷惑をおかけしますが、ご理解とご協力をお願いします。

一時停止日時
7月18日(土) 午前9時~午後8時30分

問い合わせ先 都市民課 ☎30-6111番、FAX 22-1398番

まちづくり推進室

市では、地域社会の新たな担い手として注目される市民活動団体が、自主的・自立的に行う社会貢献活動に対して、その活動に必要な経費の一部を助成することにより、市民活動を応援しています。

広報ひこね4月15日号などで募集し、下表のとおり8事業の助成を決定しました。

問い合わせ先 まちづくり推進室 ☎30-6117番 FAX 22-1398番



団体名

事業名

彦根雨壺山・護林区	千鳥ヶ丘公園(雨壺山)の荒廃緑地を「里山」に再生する事業
ひこね児童図書研究グループ	児童文学作家 令丈ヒロ子さんの講演会「一冊の本が出来るまで」
彦根市国際協会	外国人住民支援事業「日本語教室」~日本の文化・習慣にふれて~
ひこねブレイクダンス振興会「B-SHOW」	B-BOY 商店街 Vol.49~ブレイクダンスコンテストを通じた若者の健全な心身育成と交流ならびに地域活性化~
彦根おはなしを語る会	昔ばなしを語り楽しむ「大人のためのお話会」
淡海琴佑会(おうみきんゆうかい)	大正琴による福祉・文化活動~音楽による生きがいづくり~
NPO 法人 ひこね文化デザインフォーラム	ジュニア歴史テナライ塾 佐和山城フィールドワーク
舞宇夢 赤鬼(ぶうむ あかおに)	YOSAKOI ソーランでまちを元気に!

助成対象の社会貢献活動

- ◆保健、医療または福祉の増進を図る活動
- ◆社会教育の推進を図る活動
- ◆まちづくりの推進を図る活動
- ◆学術、文化、芸術またはスポーツの振興を図る活動
- ◆環境の保全を図る活動
- ◆国際協力の活動
- ◆子どもの健全育成を図る活動

▶昨年度の助成対象団体(特定非営利活動法人ひまわり)の活動の様子。寸劇や人形劇を通して、青少年の健全育成活動に取り組みました。



彦根駅東土地区画整理事業区域内の保留地

保留地

一般競争入札で保留地を売却します。

所定の申込書・誓約書に必要事項を書いて、保留地整備課に提出してください。(簡易書留での郵送も可能です)

売払物件・入札日時・場所 表のとおり

実施案内書・申込書などの配布・受付期間
7月15日(水)~8月3日(月)午後5時15分(必着) ※持参の場合は、土・日曜日、祝日を除く午前8時30分~午後5時15分(正午~午後1時を除く)

配布場所

保留地とは、土地区画整理事業によって新たに生み出した土地で、その売却収入は土地区画整理事業の財源になります。

また、保留地は、換地処分(公告)の日まで登記簿が作成されませんが、市が保留地権利登録台帳を作成し保管するため、金融機関から融資を受けることも可能です。

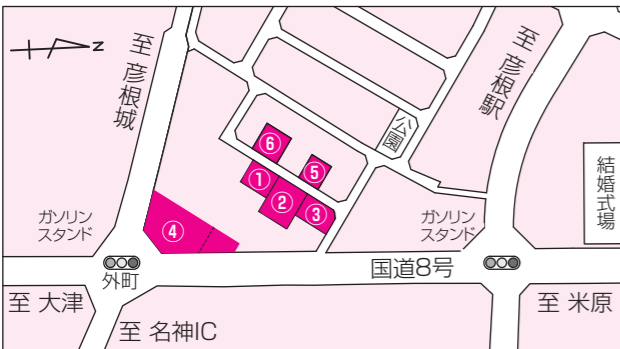

物件番号	地積	予定価格(最低売却価格)	用途地域	入札日時	入札場所
①	343.57㎡	33,669,900円	第1種住居地域および近隣商業地域	8月18日(火) 9:00	42会議室(市役所4階)
②	717.04㎡	66,111,100円	第1種住居地域および近隣商業地域	同 10:30	
③	397.31㎡	39,611,800円	第1種住居地域	同 13:30	
④	1,131.20㎡	148,584,100円	近隣商業地域	同 15:00	

※地図中の⑤、⑥は随時、販売をしています。詳しくはお問い合わせください。

水遊び場を開設します
7月21日(火)~8月21日(金)

都市計画課

外馬場公園(京町丁目)と多景公園(八坂町)に水遊び場を開設します。自由にご利用ください。

開設時間 午前10時~午後4時

利用時の注意

- ▼水遊び場は、幼児を対象にしています。必ず保護者が同伴してください。
- ▼けがをしないように注意してください。土足で入らないでください。



- ▼ペットを中に入れたり、洗ったりしないでください。
- ▼0・1・5・7(腸管出血性大腸菌)による食中毒などの発生や、新型インフルエンザの流行、悪天候時には閉鎖することがあります。

問い合わせ先 都市計画課 ☎30-6124番、FAX 24-8517番

1日に約2人が交通事故でけがをしています

平成27年1月から5月末まで、市内の交通事故でけがをした人は、294人です。これは1日約2人がけがをしている計算になります。発生した交通事故は、追突事故、出会い頭の事故が特に多く、事故全体の約65%を占めます。これから夏休みを迎え、子どもの活動が活発化します。自転車の急な飛び出しなどに備え、車を運転するときは、一旦停止や交差点での左右の安全確認をしっかり行いましょう。

夏の交通安全県民運動
7月15日(水)~同24日(金)

問い合わせ先 困交通対策課 ☎30-6134 FAX24-5211

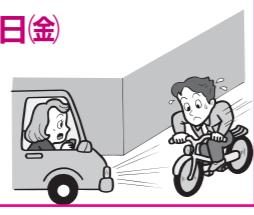

夏休みわくわく実験教室
クリアンソープを作ってみよう!

＜内容＞透明のオリジナル石けんづくりをとおして、科学の楽しさに触れてみましょう。
＜日時＞7月22日(水) 午後1時30分～同3時30分
＜場所＞園子どもセンター(日夏町)多目的室
＜対象＞小学生(小学3年生以下は、保護者同伴)
＜定員＞20人(先着順)
＜費用＞300円
＜申込開始日＞7月18日(土)午前8時30分
＜持ち物＞筆記用具、軍手、手拭きタオル
＜申込・問い合わせ先＞園子どもセンター ☎28・3645番 FAX28・3646番 ※電話か直接窓口で申し込んでください。



▲以前の実験教室の様子

なぎなた教室

＜内容＞日本の伝統武道、なぎなたの教室です。
＜日時＞7月22日(水)～8月19日(水) 毎週水曜日(全5回) 午前10時～正午
＜場所＞金城小学校(大敷町)体育館
＜対象＞小学3年生～小学6年生
＜定員＞20人程度(先着順)
＜受講料＞1,300円(保険料含む)
＜申込期限＞7月20日(月)祝(定員に達しない場合は同28日まで延長します)
＜申込・問い合わせ先＞彦根市なぎなた連盟事務局(北村さん) ☎・FAX22・7646番

6116番、FAX27・0395番

滋賀県立大学
オープンキャンパス

＜内容＞大学キャンパスを開放し、学科説明、模擬講義、展示、個別相談などを行います。
＜日時＞7月25日(土)、同26日(日) 午前9時～午後3時
＜場所＞滋賀県立大学(八坂町)
＜問い合わせ先＞滋賀県立大学教務グループ入試室 ☎28・8217番、FAX28・8472番

滋賀県立大学
後期公開講義受講生

＜内容＞滋賀県立大学で行われる通常の講義を開放します。
＜期間＞10月1日～平成28年2月11日
＜場所＞滋賀県立大学(八坂町)
＜対象＞18歳以上の人(一部、受講資格がある科目有)
＜定員＞各科目若干人
＜費用＞1科目につき6千円
＜申込期限＞8月28日(金)
＜その他＞募集要綱の請求など、詳しくはお問い合わせください。
＜申込・問い合わせ先＞滋賀県立大学地域共生センター地域連携推進グループ ☎28・8210番、FAX28・8470番

車のこともっと知ろう

＜内容＞車のエアバックが作動する様子を見たり、オープンカーの屋根の開閉体験をしたりして、車についての知識を深めます。
＜日時＞8月1日(土) 午後1時30分～同3時
＜場所＞園子どもセンター(日夏町)多目的室
＜対象＞小学生(小学3年生以下は、保護者同伴)
＜定員＞20人(先着順)
＜費用＞300円
＜申込開始日＞7月25日(土)午前8時30分
＜持ち物＞筆記用具
＜申込・問い合わせ先＞園子どもセンター ☎28・3645番、FAX28・3646番 ※電話か直接窓口で申し込んでください。

活動場所は当日説明します。
＜申込・問い合わせ先＞彦根市観光協会 ☎23・0001番 FAX26・1919番

親子楽焼体験教室
井伊直弼ゆかりの楽焼作品

＜内容＞蟹や米螺など楽しい造形の多い蓋置や香合の作品を勉強し、実際に作成しながら、直弼の茶の湯の心を学びます。
＜日時＞①講演と作陶 8月2日(日) 午前9時～正午 ②絵付と釉掛、窯焼、展示 同23日(日) 午前10時～午後5時
＜場所＞雨傘山「独座観念」庵(後三条町)
＜対象＞陶芸に興味のある親子
＜定員＞30人(先着順)
＜費用＞1人500円
＜申込期間＞7月15日(水)～同31日(金)
＜申込・問い合わせ先＞NPO法人湖東焼を育てる会 ☎24・6711番、FAX24・8530番、Eメール info@kotoyaki.com ※FAXかEメールで、①親子の名前②住所③連絡先電話番号を書いて申し込んでください。後日、詳細な内容を書いた参加証を郵送します。



川の生き物観察会

＜内容＞大上川に生息する魚・水生生物を観察します。
＜日時＞8月4日(火) 午前9時～正午 ※午前8時50分までに青柳広場(開出今町)に集合してください。
＜場所＞大上川南青柳橋周辺(開出今町)
＜定員＞30人
＜費用＞100円
※小学生未満は無料
＜申込期間＞7月15日(水)～同31日(金)
＜持ち物＞筆記用具、たも網、帽子、長靴またはサンダル
＜その他＞濡れてもいい服装でお越しください。
＜申込・問い合わせ先＞「快適環境づくりをすすめる会」事務局(園生活環境課内) ☎30・6116番 FAX27・0695番

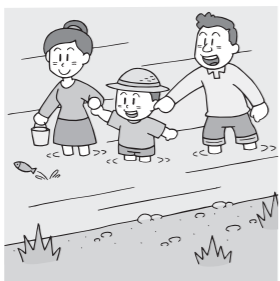

再就職・就業支援
シニア対象「講習会」

＜内容＞下表のとおり
＜対象＞県内在住で55歳以上の人
＜受講料＞無料(交通費・昼食

1 子育て支援講習① 日程 8月17日(月)～同21日(金) 10:00～15:30 会場 滋賀文教短期大学(長浜市) 定員 20人 申込期限 7月31日(金)必着 受講者選考面接日 8月5日(水) 10:00～ 受講者選考面接会場 滋賀県シルバー人材センター連合会事務所(大津市)
2 福祉有償運送運転者講習② 日程 9月15日(火)～同17日(木) 9:20～16:00 会場 草津市シルバー人材センター(草津市) 定員 20人 申込期限 8月31日(月)必着 受講者選考面接日 9月3日(木) 10:00～ 受講者選考面接会場 滋賀県シルバー人材センター連合会事務所(大津市)
3 ふるさと産品技能講習 日程 9月28日(月)～10月9日(金)(土、日曜日を除く) 13:00～17:00 会場 滋賀県シルバー人材センター連合会事務所(大津市)ほか 定員 20人 申込期限 9月10日(水)必着 受講者選考面接日 9月14日(月) 10:00～ 受講者選考面接会場 プエルタ大津(大津市)

代は自己負担)＜申込・問い合わせ先＞公益社団法人滋賀県シルバー人材センター連合会 ☎520・0054 大津市津坂1-1-1 ☎077・5254-4128番、FAX077・527・9490番 ※近くのハローワーク、シルバー人材

センターにある申込書に必要事項を書いて、FAXか郵送で申し込んでください。申込後、受講者選考面接にお越しください。



健康推進員養成講座
～地域で健康づくりのボランティア～

＜内容＞「健康推進員」として地域のボランティア活動に参加する時に必要な食や運動、健康づくりのための基礎知識や調理技術を学ぶための講座です。
＜期間＞9月16日(水)～平成28年2月9日(火)(全13回)
＜場所＞くすのきセンターほか
＜対象＞市内在住で、食や健康に関心があり、必要な時間数(約40時間中35時間)以上の講座に出席できる人。受講修了後に地域で健康推進員としてボランティア活動ができる人。
＜定員＞30人 費用 無料
＜申込期限＞8月25日(火)
＜申込・問い合わせ先＞園健康推進課 ☎522・0057 八坂町1-900-4 ☎24・0816番、FAX24・5870番、Eメール kenko@ma.city.hikone.shiga.jp
※電話か窓口で直接申し込むか、FAX、Eメールで①住所②氏名③生年月日④電話番号⑤受講動機を書いて申し込んでください。



講座ではこんなことを学びます

- ★栄養バランスの良い食事と賢い食べ方
作って、食べる。生活習慣病になりにくい食生活
- ★楽しく動いて健康づくり
「ココから+10」(身体活動指針)や、有酸素運動の効果(体験もあります)
- ★その他
健康推進員の活動内容
現在の子育て事情
高齢者の介護予防や認知症こころの健康 など

第29回

彦根シティマラソン



日時 11月8日(日) 9:14スタート(車イス)、9:15
スタート(10km、5km)、9:20スタート(3km・ペア)
会場 滋賀県立彦根総合運動場陸上競技場、周辺道路
定員 4,000人(先着順)

参加料 下表のとおり

申込期間

▶郵便局

7月17日(金)～8月28日(金)(消印有効)

※申込用紙に必要事項を書いて、参加料を添えて郵便局で手続きをしてください。申込用紙は、困教育委員会事務局、総合案内(市役所1階)などにあります。

▶インターネット (<http://runnet.jp/>)

7月17日(金)～9月11日(金)

特典 オリジナルTシャツプレゼント。ドリンクなどの提供があります。お楽しみ抽選会もあります。

問い合わせ先 彦根シティマラソン実行委員会事務局(困教育委員会保健体育課内) ☎24-7975、FAX23-9190



距離	種目(部門)	参加料
3km コース	1部 小学生男子(3～6年生)	1,400円
	2部 小学生女子(3～6年生)	
	3部 中学生女子	
	4部 一般女子(高校生以上)	
	5部 親子ペア(子どもは小学生に限る)	
5km コース	6部 ペア(中学生以上)	3,800円
	7部 中学生男子	1,400円
	8部 一般男子(高校生以上)	2,600円
9部 一般女子(高校生以上)		
10km コース	10部 一般男子(高校生～39歳以下)	2,600円
	11部 一般男子(40歳以上)	
	12部 一般女子(高校生以上)	
	13部 車イス(高校生以上)	



***** 市職員を募集します *****

試験区分	人員	職務内容	受験資格	受付期間・試験日など
身体障害者 一般事務	1人	一般行政事務	次の要件を全て満たす人 ①昭和57年4月2日から平成10年4月1日までに生まれた人 ②身体障害者手帳の交付を受けている人 ③介助人なしに職務の遂行が可能な人 ④活字印刷文による採用試験の出題に対応できる人	受付期間 7月16日(休)～8月17日(月) (土・日曜日、祝日は除く) ※郵送の場合は8月17日(月)の消印有効 試験日 9月20日(日) 受験申込書などの配布場所、 受験の申し込み、問い合わせ先 困人事課(市役所4階) ☎30-6106 FAX22-1398
初級 消防職員	6人	消防業務(深夜を含む交替制勤務)	平成元年4月2日から平成10年4月1日までに生まれた人	

犬の飼い方・
マナーアップ標語



〈趣旨〉飼い主のマナー向上、犬のふん害による景観の悪化や住民同士のトラブルを防止し、一人ひとりが自分の問題として意識を高めるための啓発標語を募集します。〈対象〉市内に在住・在勤・在学の人。個人・団体は問いません。〈応募期限〉8月28日(金)〈審査〉9月下旬予定 〈表彰〉10月上旬予定 〈その他〉応募作品は返却しません。啓発のため彦根市が応募作品を利用すること、作品の展示・掲載に際して応募者の氏名を公表することを了承のうえ、応募してください。 〈応募・問い合わせ先〉困生活環境課(〒522-8501 元町4-2) ☎30-6116番、FAX27-0395番 ※①住所②氏名③電話番号④標語(20文字程度)をはがきなどに書いて、郵送かFAX、または直接窓口

提出してください。1人3点まで応募できます。様式は自由ですが、困生活環境課に設置の応募用紙も利用できます。

弓道教室

〈内容〉弓道を通して健康増進を図ります。〈日時〉9月1日(火)～10月10日(土) 毎週火・土曜日(全12回) 午後7時30分～同9時 ※体験教室もあります。8月9日(日) 午後1時～同3時(申込・参加料不要) 〈場所〉困弓道場(市立図書館西隣) 〈対象〉高校生以上 〈定員〉15人(先着順) 〈受講料〉5,800円(保険料含む) 〈申込期間〉8月9日(日)の午後1時～同3時、8月11日(火)、同18日(火)、同25日(火)の午後7時30分



弓道場の練習

〜同9時の間に弓道場で受付 ※認め印と受講料を持ってきてください。 〈申込・問い合わせ先〉彦根市弓道連盟 ☎FAX26・0655番(火曜日午後7時30分～同9時)

滋賀県統計グラフコンクール

〈内容〉統計に親しみ、グラフの表現技術の向上を図るため作品を募集します。 〈対象〉県内に在住・在勤・在学の人 〈申込期限〉9月3日(休)午後5時(必着) 〈課題〉課題は自由です。ただし、小学4年生以下の人、自分で観察、調査した結果をグラフにしてください。用紙の大きさは、72・80mm×51・50mm(B2判仕上がり寸法)詳しくは滋賀県ホームページの募集要領をご覧ください。 〈申込・問い合わせ先〉滋賀県統計協会(〒520-8577 大津市京町四丁目1-1 困統計課内) ☎077-528-3303番、FAX077-528-4835番、ホームページ) <http://www.pref.shiga.lg.jp/ctoukei/graph.html>

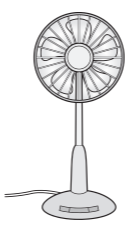

自衛官等採用試験

募集種目	応募資格	申込期間
自衛官候補生	平成28年4月1日現在、18歳以上27歳未満の人、学歴不問	男子 随時受付中 平成28年3月高校卒業予定者は、8月1日(土)から受付 女子 8月1日(土)～9月8日(火)
一般曹候補生	平成28年4月1日現在、18歳以上27歳未満の人、学歴不問	8月1日(土)～9月8日(火)
海上・航空自衛隊航空学生	平成28年4月1日現在、18歳以上21歳未満の人、高校卒(見込み含む)	

詳しくは自衛隊滋賀地方協力本部ホームページをご確認ください。
申込・問い合わせ先 自衛隊滋賀地方協力本部彦根地域事務所(旭町) ☎FAX26-0587

滋賀県警察官採用試験

募集種目	応募資格	申込期間	試験日
男性A 13人程度	昭和60年4月2日以降に生まれた男女で、4年制大学を卒業または平成28年3月31日までに卒業見込みの人	8月1日(土)～同31日(月)	1次試験 9月20日(日)
女性A 3人程度			
男性B 14人程度	昭和60年4月2日から平成10年4月1日までに生まれた男女で、上記A区分に該当しない人		
女性B 5人程度			

詳しくは滋賀県警察ホームページをご確認ください。
申込・問い合わせ先 滋賀県警察本部警務課採用係 ☎0120-204-314

彦根市立図書館
☎22-0649 FAX26-0300

※駐車場での駐車時間は、1か所当たり30～40分間です。

8月	日	場所	時間
1日(土)	宮田町山田神社	11:00	
	J A 東びわこ鳥居本支店駐車場	13:20	
	鳥居本高根団地	14:10	
	小野こまち会館	15:00	
4日(火)	太平団地	13:20	
	東山会館	14:10	
	湖上平団地堤医院前	15:00	
5日(水)	葛籠町公民館	13:30	
	高宮地域文化センター	14:20	
	B S アパート2号棟	15:10	
6日(木)	清崎町ぼんば	13:20	
	J A 東びわこ本店駐車場	14:10	
	河瀬地区公民館	15:00	
7日(金)	多景保育園横	13:20	
	長曾根町・エクセレントヒルズ彦根	14:10	
	彦根ニュータウン中央部	15:00	
11日(火)	楡公民館	13:30	
	亀山出張所	14:20	
	人権・福祉交流会	15:10	
12日(水)	鳥居本地区公民館	11:00	
	小泉町百貨卸センター駐車場(東側)	13:20	
	東沼波町秋葉神社	14:10	
	旭森地区公民館	15:00	
13日(木)	J A 東びわこ種子センター	13:20	
	滋賀観光バス彦根営業所	14:10	
	ローション彦根外町店駐車場	15:00	
14日(金)	清崎町浄宗寺	13:30	
	亀山ニュータウン	14:20	
	日夏ニュータウン第2期集会所前	15:10	
18日(火)	開出今菅原神社	13:20	
	蔵の町団地中央	14:10	
	開出今第2団地(市立病院前)	15:00	
19日(水)	平田町大沢高岸B公園	11:00	
	西今町松田団地	13:20	
	西今町伊庭団地	14:10	
	若葉小学校東門	15:00	
20日(木)	稲里町公民館	13:30	
	稲枝地区公民館(*)	14:20	
	稲枝駅(仮駅舎)前	15:10	
21日(金)	千鳥ヶ丘会館横	13:15	
	岡町東光寺前	14:00	
	平田町明照寺前	14:50	
25日(火)	大藪町農業倉庫	13:20	
	下後三条説教場	14:10	
	中藪一丁目白山神社	15:00	
26日(水)	新海町公民館	13:30	
	田附町公民館	14:20	
	本庄町公民館	15:10	
28日(金)	普光寺町(東ノ辻広場)	11:00	
	彦富町公民館	13:10	
	金沢町公民館	14:00	
	港屋駐車場東	14:50	

*駐車場混雑時は、別の場所に駐車することがあります。

図書館休館日 3日(月)、10日(月)、17日(月)、
(8月) 24日(月)、27日(木)、31日(月)

彦根市事業公社
☎23-4135 FAX23-4134

※臨時の収集は、早めにお申し込みください。
(臨時の収集は、原則として毎週火・金曜日です)
※収集の状況によって、収集日は3日程度前後
することがありますが、ご了承ください。

8月	日	場所
3日(月)	野田山、三津、本町一丁目、本町二丁目、本町三丁目、銀座、中央(第1・4部)、芹橋一丁目、芹橋二丁目(河原二丁目一部を含む)、松原一丁目、松原二丁目、松原(四ツ川)、西今(松田団地)、平田(大沢)	
4日(火)	野田山、海瀬、幸、芹、安清、三津屋、野瀬、西今、西今(伊庭団地)、須越	
5日(水)	里根、外、城町一丁目、城町二丁目、栄町一丁目、池州、野田山、八坂、須越、西今、開出今(蔵の町団地)、八坂東団地、正法寺、幸	
6日(木)	地藏、小泉(開出)、山之脇、芹川(北・南・大仏・千鳥ヶ丘)、宇尾、竹ヶ鼻、開出今(蔵の町団地)、八坂東団地、里根、外、開出今	
7日(金)	地藏、地藏(湖上平団地)、原(原西団地)、後三条(上・下)、開出今、甘呂、岡、東沼波(サニー団地)、橋向	
10日(月)	大橋、元岡、沼波、正法寺(太平団地)、西沼波(東部)、中央(第2・3部)、大東、錦(第1部)、京町一丁目、京町二丁目、京町三丁目、甘呂、清崎(東・西・清崎団地)、開出今(1部)、八坂北、地藏	
11日(火)	城町二丁目、栄町二丁目、正法寺(太平団地)、馬場一丁目、馬場二丁目、長曾根、八坂北、開出今(1部)、日夏	
12日(水)	和田、佐和、小泉、戸賀、長曾根南、京町一丁目、京町二丁目、京町三丁目、大東、錦、中央、大藪、日夏、賀田山(大山・小山・茂賀・小田部)	
13日(木)	新、芹中、小泉、平田(南・中)、中藪、日夏、金沢(林中下・長江)、田原、金田、石寺(上・下)、上岡部、下岡部、出路	
14日(金)	田附、東沼波、稲枝(西・東)、服部、金沢(金沢団地)、彦富、肥田、稲部(南)、彦富(笹田団地)、野良田、金亀、尾末、中藪、元、船、旭、佐和	
17日(月)	平田(北・西)、岡、上稲葉、下稲葉、本庄、普光寺、薩摩、稲部(稲部)、金沢(金沢団地)、肥田(西肥田)、稲部(東)、鳥居本地区、彦富(笹田団地を除く)	
18日(火)	新海、南三ツ谷、甲崎、東沼波、西沼波、鳥居本地区、古沢(佐和山東・佐和山西)、柳川、上西川、下西川、彦富、西沼波(出屋敷)、大堀	
19日(水)	柳川、稲部(稲部)、稲里、東沼波、西沼波(本郷住宅)、大堀、鳥居本地区、太堂、千尋、肥田(西肥田を除く)、古沢(東山・松縄手・沢・駅東・三ノ丸)	
20日(木)	錦(第2・3部)、河原一丁目、河原二丁目、河原三丁目、鳥居本地区、楡、安食中	
21日(金)	錦(第2・3部)、河原一丁目、河原二丁目、河原三丁目、極楽寺、辻堂、南川瀬、川瀬馬場	
24日(月)	高宮、蓮台寺、堀、森堂、南川瀬、川瀬馬場	
25日(火)	高宮、蓮台寺、堀、森堂、南川瀬、川瀬馬場	
26日(水)	高宮、広野、金剛寺	
27日(木)	高宮、広野、金剛寺	
28日(金)	高宮、広野、犬方、出、葛籠	
31日(月)	高宮、広野、犬方、出、葛籠、法士	

※特に記載のないときは、事前申込は不要で、費用は無料です。

行事名	日時	場所	内容・問い合わせ先等
名勝玄宮楽々園建造物「地震の間」保存修理現地説明会	7月20日(月・祝) 13:30~16:30 (受付13:00~15:00)	名勝玄宮楽々園内 楽々園 (金亀町)	名勝玄宮楽々園内の楽々園建造物「地震の間」保存修理の概要を説明します。先着順に25人ずつのグループをつくり、30分程度の現地説明を行います。 定員:150人(先着順) 費用:100円 園教育委員会文化財課☎26-5833、FAX26-5899
夏休み自由研究講座	7月28日(火)、 同29日(水) 9:30~11:30	東北部浄化センター (松原町)	下水処理の説明を受けた後、浄化センターの見学や、水質試験体験などをします。(各日、同一内容です) 対象:小学生とその家族 定員:各10組程度(先着順) 申込方法:月~金曜日(祝日除く)の9:00~17:00に電話で申し込んでください。 園北部流域下水道事務所東北部担当☎26-6634
健康のつどい	7月30日(木) 13:30~15:00	園北老人福祉センター (馬場一丁目)	「いつでも、どこでも、誰にでも」3分間でできる手軽な健康体操「真向法」を体験します。 ※運動のできる服装で参加してください(上靴不要)。 園北老人福祉センター☎ FAX27-6701
滋賀県水産試験場一般公開	8月1日(土) 10:00~15:30	園水産試験場 (八坂町)	調査・研究の説明・紹介、ミニ水族館、魚ふれあい体験、試食コーナー、研究体験、お魚なんでも相談などをします。 ※内容は変更する場合があります。 園水産試験場☎28-1611、FAX25-2461
楽しいおはなしのつどい	8月1日(土) 14:00~	市立図書館 (尾末町) ☎22-0649 FAX26-0300	絵本の読み聞かせ、大型絵本、手遊びなど ひこね児童図書研究グループ
絵本を楽しむつどい	8月8日(土) 14:00~		絵本の読み聞かせ、手遊びなど テーマに沿って本を紹介します。 ひこね児童図書研究グループ
おひざでだっこのおはなし会	8月19日(火) 11:00~		絵本の読み聞かせ、わらべうた、手遊び 彦根の図書館を考える会
むかしばなしを聞くつどい	8月22日(土) 14:00~		昔話などを「語り」でします。 彦根おはなしを語る会
ウイイズ場	8月8日(土) 10:00~11:30	園男女共同参画センター 「ウイズ」 (平田町) 軽運動室	小さなプールで水遊びをします。また、他の講座受講生と一緒に流しそうめんを楽しみます。 対象:乳幼児とその保護者 持ち物:着替え、タオル 園男女共同参画センター「ウイズ」☎・FAX24-3529

第47回 彦根市人権教育研究大会 8月8日(土)

◆全体会 《手話通訳と要約筆記、託児あり》
時間 9:30~12:00 (受付は9:00~)
会場 ひこね市文化プラザ(野瀬町) グランドホール
内容 舞台と講演
舞台 ひとり芝居「朝ちゃん」
講演 「いのちの大切さを伝えたい」
講師 堀 絢子さん(俳優)

◆社会教育分野分科会 《託児あり》
時間 13:30~16:00 (受付は13:15~)
会場 ひこね市文化プラザ メッセホール

◆学校教育分野分科会
時間 14:00~16:45 (受付は13:30~)
会場 市内各地区公民館、鳥居本学区自治会館(鳥居本町)
※託児を希望する場合は、7月17日(金)までに連絡してください。
※車はできるだけ乗り合わせてお越しください。
問い合わせ先 園教育委員会人権教育課
☎24-7976、FAX23-9190

講師プロフィール

堀 絢子さん

中国・奉天(現在の瀋陽)生まれ。
青山学院大学卒業後、俳優になる。

主な出演作

帝劇ミュージカル「スカーレット」
文学座「にがりえ」

主な声の出演

「新オバケのQ太郎」のオバQ
「忍者ハットリくん」のハットリカンゾウ
「トムとジェリーの冒険」のジェリー



◀ひとり芝居「朝ちゃん」
舞台写真
舞台は、原爆投下翌朝の広島。堀絢子さんが1人5役をみごとに演じ分けます。

※特に記載のないときは、事前申込は不要で、費用は無料です。

相談名	日時	場所	内容・問い合わせ先等
保険料 土曜納付相談	7月25日(土) 8:30~12:00	困保険料課 (市役所1階) ☎30-6137	毎月1回、土曜日に相談窓口を設けて、国民健康保険料、介護保険料および後期高齢者医療保険料の納付についての相談に応じます。
日曜納税相談	7月26日(日) 10:00~16:00	困納税課 (市役所2階) ☎30-6109	毎月1回、日曜日に相談窓口を設けて、市税の納付についての相談に応じます。
近畿税理士会事務相談センター 無料税務相談	8月5日(水) 13:30~16:30	困税務課会議室 (市役所2階)	確定申告や医療費控除、相続税、贈与税など税金全般に関する相談 ※1人30分。電話による予約制(相談日前日まで受付。先着6人) 困税務課市民税係☎30-6140、FAX22-1398
人権なんでも相談	8月5日(水)、同19日(水) 13:00~15:00	相談室 (市役所1階)	いじめ、あらゆる差別など、人権に関する相談に人権擁護委員が応じます。 大津地方法務局彦根支局☎22-0242
アルコール相談	8月7日(金) 14:00~16:30		アルコール依存症等の問題について、本人や家族の相談に精神科医師、保健師が応じます。(予約制)
こころの健康相談	8月20日(水) 13:30~15:30	彦根保健所 (和田町) ☎21-0283 FAX26-7540	心の健康に不安を持つ本人や家族から、困っていることや生活の様子などを聞き、必要に応じて医学的指導、医療機関や施設の紹介などをします。(予約制)
うつ病相談	8月28日(金) 14:00~15:30		うつ病は全ての人に起こりうる身近な問題です。心に不安を持つ本人や家族の相談に応じ、医療・保健・福祉の側面から個別に援助を行います。(予約制)
労働法律相談	8月7日(金) 18:30~20:00	ひこね燦ぱれす (小泉町)	職場における悩み事・仕事上困難な問題について、弁護士が相談に応じます。(予約制。7月18日(土)9:00から先着3人) ※月曜日は休館日。月曜日が祝日の場合は翌日が休館日 ☎26-7272 FAX26-7377
行政書士無料相談会 相続手続相談	8月7日(金) 13:00~15:00		相続に関する手続き(遺言書の作成、遺産分割に関することなど)の相談に応じます。(予約制。7月29日(水)8:30から) ※市内在住、在勤者に限定
行政相談委員による 行政相談	8月10日(月) 13:00~15:00		国・県・市などに対する苦情や意見・要望に関する相談に応じます。 ※市内在住、在勤者に限定
登記相 表示登記	8月20日(水) 13:00~16:00	困まちづくり推進室 (市役所1階) ☎30-6117 FAX22-1398	相続・売買登記、土地の分筆・合筆、建物登記などの相談に応じます。(予約制。8月11日(水)8:30から先着6人) ※市内在住、在勤者に限定
滋賀弁護士会 法律相談	8月21日(木) 13:00~16:00		担当弁護士がすでに申込者と利害関係がある人の相談を受けている場合などは、相談が受けられないことがあります。(予約制。8月12日(水)8:30から先着6人) 相談料:1回(30分) 5,400円(相談日にお支払いください) ※市内在住、在勤者に限定
全国共通人権相談ダイヤル みんなの人権110番	毎週月~金曜日 (祝日は除く) 8:30~17:15	☎0570-003-110 (相談専用電話)	さまざまな人権問題についての相談を受け付ける相談電話です。電話は最寄りの法務局につながります。
心配ごと相談所	毎週水・金曜日 (祝日は除く) 13:00~16:00	困福祉センター 別館2階相談室	仕事のこと、家族のこと、地域のことなど、困りごとの相談に応じます。 彦根市社会福祉協議会☎22-2821、FAX22-2841
子どもと親の悩みの 相談電話	毎週月・水曜日 (祝日は除く) 14:00~17:00	困教育研究所 ☎23-7867 (相談専用電話)	悩みを抱える子どもからの相談、子育てで悩んでいる保護者や家族からの相談に応じます。(電話相談)
子ども・家庭相談	毎週月~金曜日 (祝日は除く) 8:30~17:15	困家庭児童相談室 (困福祉センター) ☎23-7838 FAX26-1768	子どものことをはじめとする家庭内の悩み(育児不安、児童虐待、ドメスティック・バイオレンスなど)について、相談に応じます。
いじめ相談 ほっとライン	毎週月~金曜日 (祝日は除く) 9:00~17:00	困学校支援室 (困教育委員会学校教育課内) ☎24-7977	いじめの悩み、ご相談ください。苦しい現状から立ち直れるよう、教育現場の経験者などが相談に応じます。 ※匿名可。家族からの相談も受け付けます。
交通事故相談	毎週火・木曜日 9:00~12:00 13:00~16:00	湖東合同庁舎2階 (元町)	被害者・加害者を問わず、専門の相談員が相談に応じます。電話による相談にも応じます。(祝日を除く月~金曜日) 県立交通事故相談所彦根分室☎27-2230
消費生活相談	毎週月~金曜日 (祝日は除く) 9:00~12:00 13:00~16:15	困生活環境課 消費生活相談窓口 (市役所1階) ☎30-6144	多重債務問題や架空請求への対処、悪質商法の被害、クーリング・オフの方法など、消費生活や契約のトラブルに関する相談に応じます。

※特に記載のないときは、事前申込は不要で、費用は無料です。

相談名	日時	場所	内容・問い合わせ先等
多言語電話相談	毎週水・木・金曜日 (祝日は除く) 10:00~12:30 13:30~16:00	☎27-2400 (相談専用電話)	市役所などでの手続き、生活の中で困ったことなどの相談に、3つの言語で応じます。 水曜日=英語、木曜日=ポルトガル語、金曜日=中国語
ウイズ相談室 総合相談	毎週水・木・金曜日 (祝日は除く) 13:00~16:00	困男女共同参画センター 「ウイズ」 (困福祉センター前) 相談専用ダイヤル ☎21-5757	女性、男性を問わず、心の悩み、夫婦・家族関係、職場の人間関係(セクハラなど)、子どもに関する事など、さまざまな相談に応じます。
ウイズ相談室 専門相談 (法律相談) (こころの悩み相談)	要予約		専門相談は、総合相談を受けたあとで、必要な人のみ予約できます。 「法律相談」では弁護士が、「こころの悩み相談」では臨床心理士が相談に応じます。

彦根年金事務所からのお知らせ

ご注意ください!
「年金情報流出」を口実にした犯罪

日本年金機構への不正アクセス事案では、皆さまの年金情報が流出し、ご迷惑、ご心配をおかけしております。申し訳ありません。政府は、皆さまの年金を守ることを最優先に取り組んでいます。あわせて、皆さまにお気を付けいただきたいことがあります。

日本年金機構を名乗って口座番号を聞き出そうとする者や、「流出した個人情報削除してあげる」と持ちかけてくる者が現れています。

※日本年金機構から、この件でお客さまに電話やメールで連絡することは、一切ありません。なお、流出が確認された方への新しい基礎年金番号は、郵送でお知らせします。

※日本年金機構が、この件でお客さまにお金やキャッシュカードを要求することは、一切ありません。

※日本年金機構が、この件でお客さまにATMの操作をお願いすることは、一切ありません。

「自分の情報が流出しているのでは?」など、ご心配の方は、左記専用電話窓口または彦根年金事務所へご相談ください。

日本年金機構専用電話窓口(通話料無料)
☎0120-818211
受付時間 午前8時30分~午後9時(無休)

彦根年金事務所国民年金課 ☎23-1114
番、FAX23-9033番

文化プラザだより

チケットのお申し込み、お問い合わせは
チケットセンター☎27-5200 (9:00~19:00)
インターネットでも購入いただけます。http://bunpla.jp/

島津亜矢コンサート2015 ~ありがとう~

12月5日(土) 昼の部 13:30開演 13:00開場
グランドホール 夜の部 17:30開演 17:00開場

一般
S席:6,500円 A席:5,000円 【8月9日(日)9:00 発売開始】

指定 高齢者(65歳以上の人)・障害者・学生
S席:6,200円 A席:4,700円 【8月9日(日)9:00 発売開始】

友の会
S席:6,000円 A席:4,500円 【8月2日(日)9:00 発売開始】

※未就学児入場不可
※高齢者・障害者・学生料金のチケットは、ひこね市文化プラザチケットセンター窓口でのみ販売。購入時に身分を証明できるものを提示してください。

【発売初日の予約の取り扱いについて】
※電話予約・インターネット予約のみの受付となります。
※窓口でのチケット引き取り・販売は翌開館日から承ります。



ひこね市文化プラザ
友の会会員募集中
入会費:無料 年会費:2,000円
有効期限:入会月の1年後の月末まで
※入会すると、友の会先行発売に参加
できます。
詳しくは、☎26-8601 まで



健康だより

健康推進課(八坂町 市立病院敷地内・くすのきセンター2階)
☎24-0816、FAX24-5870

すくすく ベイビー



小嶋 旋ちゃん
(鳥居本町)



西川 志琥ちゃん
(石寺町)



阿比留悠翔ちゃん
(高野町)



ひこね元気計画21
マスコットキャラクター
“コンキー君”

赤ちゃんサロン

子育てに関する情報交換や、友だちづくり

日時 8月4日(火)
9:45~11:30
(受付9:30~9:45)

場所 困子どもセンター多目的室
対象 市内に住居登録のある2~6か月児とその保護者

持ち物 バスタオル

乳幼児個別相談

日時 8月6日(木)・同27日(休)
9:30~11:00

場所 くすのきセンター1階
※栄養士に相談できる日は、8月27日(休)です。

持ち物 母子健康手帳

離乳食教室

~1日2回食に進めましょう~
栄養士の話、離乳食の試食など
※参加は1人1回限りです。

日時 8月7日(金)
9:45~11:30
(受付9:30~9:45)

場所 くすのきセンター2階
対象 市内に住居登録のある7~8か月児とその保護者

持ち物 母子健康手帳

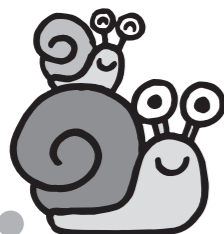

8月の乳幼児健康診査

※対象児の生年月日をご確認のうえ、お越しください。
※該当月に来られない場合は、ご連絡ください。



場所 くすのきセンター1階
受付時間 13:00~14:00

健診名	実施日	対象
4か月児	18日(火)	平成27年 4月 1日~ 4月 15日生
	25日(火)	平成27年 4月 16日~ 4月 30日生
10か月児	19日(水)	平成26年 10月 1日~10月 15日生
	26日(水)	平成26年 10月 16日~10月 31日生
1歳6か月児	7日(金)	平成26年 1月 1日~ 1月 15日生
	21日(金)	平成26年 1月 16日~ 1月 31日生
2歳6か月児	6日(木)	平成25年 1月 1日~ 1月 15日生
	20日(木)	平成25年 1月 16日~ 1月 31日生
3歳6か月児	10日(月)	平成24年 1月 1日~ 1月 15日生
	17日(月)	平成24年 1月 16日~ 1月 31日生

※4か月児健診以外は、個人通知はありませんので「すくすく手帳」で内容・持ち物をご確認ください。

※1歳6か月児健診は、仕上げみがき用歯ブラシをお持ちください。

※2歳6か月児健診は、問診票に「ささやき声検査」の結果をご記入ください。

※3歳6か月児健診では、検尿があります。朝一番の尿を、きれいに洗ったビンなどに入れてお持ちください。

パパママ学級

赤ちゃんのお世話(お風呂、おむつ交換、だっこの仕方)体験や交流会をします。

日時 8月2日(日)
9:30~12:00
(受付9:15~9:30)

場所 くすのきセンター1階
対象 市内に住居登録のある妊娠24週以降の夫婦

定員 18組(申込者多数の場合は、予定日が近い人、第1子の人を優先します)

持ち物 母子健康手帳、父子健康手帳

申込期間 7月15日(水)~同24日(金)

申込方法 健康推進課に電話かFAXで申し込んでください。

QRコード対応の携帯電話を使って申し込むこともできます。

※託児はありません。

▶パパママ学級の申し込みQRコード



話題のひろば



彦根の味、滋賀の味 ひこね丼、コンビニで販売中!

平成23年秋に市政75周年を記念して誕生した彦根の新名物、ひこね丼が、県内のセブン-イレブンで期間を限定して販売されています。



Hikone Local Rice Bowl

健康推進課(八坂町 市立病院敷地内・くすのきセンター2階)
☎24-0816、FAX24-5870



ひこね丼とは?

ひこね丼は地元で気軽に食われて、観光客にも喜ばれる、ご当地グルメです。市内の飲食店などでも提供されている、地元の食材をふんだんに使った絶品丼です。

らくらく禁煙相談

喫煙は、ニコチン依存です。「タバコのない新しい生活」、「タバコのない新しい自分」に出会うための一歩を応援します。



日時 8月12日(水)
9:00~、10:00~、11:00~

場所 くすのきセンター2階
定員 3人(各時間1人、予約制)

内容

- たばこへの依存度が分かる検査
 - ▶肺の汚れ度チェック(呼吸中の一酸化炭素の濃度測定)
 - ▶たばこの依存度チェック(尿中ニコチン濃度検査)
- たばこのやめ方についてのアドバイス

申込・問い合わせ先 健康推進課

総合住宅リフォーム

住まいのことなら何でもおまかせ!!

屋根・外壁 塗装 月々 **5,000円**~ (ローン有)



【本社】彦根市和田町41-11
【支店】近江八幡市十王町339-6-102

☎ **0120-272-852**

株式会社三共は、京都サンガF.C.のオフィシャルスポンサーです



健康だより



市民健康診査

お詫びと訂正

広報ひこね6月15日号14ページに掲載している市民健康診査実施日などの表中の受付時間に誤りがありました。正しくは、下表のとおりです。

おわびして訂正します。

実施日	場所	受付時間
7月16日(木)	みずほ文化センター	9:30~11:00
7月17日(金)	みずほ文化センター	9:00~11:00
7月22日(水)	ひこね燦ぱれす	
7月23日(木)	ひこね燦ぱれす	

※22日(水)は女性のみ受診。

お詫びと訂正
広報ひこね7月1日号24ページ市民提案事業の名称で「井伊直弼公生誕200年祭」とあるのは、「井伊直弼公生誕200年祭」の誤りです。訂正いたします。

夏の陣

彦根 2015



松原水泳場・新海浜水泳場開設

7/18(土) ~ 8/16(日)

第38回鳥人間コンテスト

7/25(土) 7:30 ~
7/26(日) 6:00 ~

真夏の湖を舞台に、「鳥人間」達の熱い挑戦が繰り広げられます。
場所 松原水泳場

サマーナイトフェスティバル・彦根七夕祭り

7/25(土) 17:30 ~ 21:00

多くの屋台が軒を連ね、夏の夜の商店街が活気にあふれます。
楽しいゲームや、七夕まつりのイベントが開催され、フェスティバルを盛り上げます。(雨天中止)
場所 銀座・中央・登り町グリーン通り・リバーサイド橋本各商店街

2015彦根・北びわ湖大花火大会

8/1(土) 19:30 ~ 20:30

夏の夜空を約1万発の花火が彩ります。湖畔の夜風にあたりながら、夢のひとつをお楽しみください。(荒天時は、8月2日(日))
場所 松原水泳場

彦根万灯流し

8/6(木) 18:30 ~ 20:30

彦根の万灯流しは、灯ろうに願い事を書いて、そっと川面に流します。闇に浮かび上がる幾千の灯明は、とても幻想的です。
場所 芹川堤(芹橋~後三条橋)

彦根ばやし総おどり大会とゆかたまつり

8/8(土) 第1部 11:00~17:00
第2部 19:00~21:00

彦根ばやし総おどり大会とゆかたまつりを同日に開催。第1部は、ゆかたまつりの催しに加えて、伝統芸能踊りと新彦根ばやしを夢京橋キャッスルロードで、第2部は正調彦根ばやしを銀座・中央商店街で開催します。
場所 銀座商店街・中央商店街・夢京橋キャッスルロード

問い合わせ先 公益社団法人彦根観光協会 ☎ 23-0001
☎ 観光企画課 ☎ 30-6120、FAX 24-9676

今月の納税

固定資産税(第2期)

7月31日(金)までに納めましょう

※口座振替ではない人で、納付書が届いていなければご連絡ください。問い合わせ先 国税務課 ☎ 30-6138、FAX 22-1398