

INFORMATIVO DA CIDADE

広報ひこねポルトガル語版

FEVEREIRO DE 2026

Homepage de Hikone.
Página em português



Koho Hikone
português



ACESSE O NOVO FB da prefeitura de
Hikone para estrangeiros (português)



Leia nesta edição

- DECLARAÇÃO DO IMPOSTO DE RENDA E IMPOSTO MUNICIPAL/PROVINCIAL 2026
- SAIBA SOBRE O SISTEMA DE CURATELA
- DEIXE ATUALIZADO O REGISTRO DE PROPRIETÁRIO DE VEÍCULOS LEVES (KEI JIDOUSHA, MOTOS ETC)
- CAMPANHA DO DIA MUNDIAL DO CÂNCER E ILUMINAÇÃO DO CASTELO DE HIKONE
- O SISTEMA DE CURATELA



**-Reilac Shiga FC- jogará na liga
profissional da J-LEAGUE!
Parabéns!**

SERVIÇO DE INTÉRPRETE DE PORTUGUÊS

Na Prefeitura (Motomachi 4-2)

De segunda à sexta, das 9:00 às 12:00 e das 13:00 às 16:45. Favor pedir na recepção "porutogaru-gô de onegaishimasu" e o intérprete será chamado.

INFORMAÇÕES EM PORTUGUÊS Dizer "porutogaru-gô de onegaishimasu"

◆Prefeitura.....0749-22-1411 (linha geral)

◆Setor Jinken seisaku-ka.... 0749-30-6113

Centro de Consultas para estrangeiros da Cidade de Hikone

(português, inglês, chinês, coreano, vietnamita, nepali, indonésio, tagalo (filipino), tailandês, espanhol, russo, hindi e japonês simplificado)

K
O
H
O

H
I
K
O
N
E



Onde pegar o seu Informativo Koho Hikone

- Prefeitura e Sub-prefeituras, Biblioteca Municipal, Hikone Bunka Plaza
- Centro de Assistência Social (Hirata cho)
- Salão de Intercâmbio Internacional (Chuo cho 2-26)
- Hospital Shiritsu (municipal) e Centro de Saúde Kusunoki
- Beisia (Hikone)
- Supermercado atacadista Gyomu Super (Loja Toga), Aeon Big
- Fábricas: Joyson Safety Systems (antiga Takata), Showa Denko Material zu (antiga Hitachi Kasei), Bestone
- Hello Work (Hikone)
- Super Center TRIAL (hipermercado de Hikone)
- Centro Comunitário Nakachiku (Nakachiku Kouminkan)
- Centro Comunitário Inae (Inae Chiku Kouminkan)
- Don Quijote de Toyosato

Aulas de Japonês para estrangeiros

Dia	Horário	Local	Organizador e contatos	Custos
Sábado	Das 14:00 às 16:00	Centro comunitário Naka-chiku Kouminkan	VOICE Hikone Kokusai Kouryu-kai ☎ 090- 5156- 6916	¥100/ aula
De segunda a sexta	① 9:30 às 10:50 ② 11:00 às 12:20 ③ 13:30 às 14:50 ④ 15:00 às 16:20 ⑤ Classe online	Inobeishon ofisu [Nayashichi]	SUMAIRU MIZUNO ☎ 070-5661-7345	¥200/ aula
No 1º, 3º e 4º sábados do mês	10:00 às 11:30	Higashi chiku kouminkan	Hikone Unesco Kyokai Aulas de japonês para crianças JUMP Aulas de reforço para estudantes do primário, ginásio etc TEL. 090 2384 9760	Gratuito



Rádio FM HIKONE (78.2MHz)
Notícias em Português
Segundas, quartas e sextas
Horário: 11h30 e 19h00

Edição resumida do Koho Hikone
 Prefeitura de Hikone, Setor de Política dos
 Direitos Humanos, Serviços para Convivência
 Multicultural.

INFORMAÇÕES GERAIS

DECLARAÇÃO DO IMPOSTO DE RENDA E IMPOSTO MUNICIPAL/PROVINCIAL 2026

DECLARAÇÃO DO IMPOSTO MUNICIPAL/PROVINCIAL NA PREFEITURA E CENTROS COMUNITÁRIOS

Período: De 16 de fevereiro a 16 de março (exceto sábados, domingos, feriados)

Horário de atendimento

Na prefeitura: Das 9h às 11h30 (até 50 pessoas) e das 13h às 15h (até 50 pessoas)

Mizuho Bunka Senta: 〒521-1105 Hikone shi Tahara cho 11 (do lado da Subprefeitura de Inae)

Das 9h às 11h30 (até 90 pessoas) e das 13h às 15h (até 80 pessoas)

Takamiya Chiiki Bunka Senta: 〒522-0201 Hikone shi Takamiya cho 2311

Das 9h às 11h30 (até 50 pessoas) e das 13h às 15h (até 50 pessoas)

Torimoto Chiku Kouminkan: 〒522-0004 Hikone shi Torimoto cho 1491-6

Somente na parte da tarde das 13h às 15h sem limite de número de pessoas

CALENDÁRIO DE DECLARAÇÃO (datas e locais)

	domingo	segunda	terça	quarta	quinta	sexta	sábado
Fevereiro	15	16 Prefeitura	17 Prefeitura	18 Prefeitura	19 Mizuho	20 Mizuho	21
	22	23	24 Prefeitura	25 Prefeitura (É possível agendar)	26 Prefeitura (É possível agendar)	27 Takamiya	28
março	1	2 Prefeitura (É possível agendar)	3 Prefeitura (É possível agendar)	4 Prefeitura (É possível agendar)	5 Prefeitura (É possível agendar)	6 Prefeitura Torimoto	7
	8	9 Prefeitura (É possível agendar)	10 Prefeitura (É possível agendar)	11 Prefeitura (É possível agendar)	12 Prefeitura (É possível agendar)	13 Prefeitura (É possível agendar)	14
	15	16 Prefeitura (É possível agendar)					

Obs. O agendamento é para até 5 pessoas de manhã e 5 pessoas à tarde.
Deve ser feito pelo aplicativo LINE (não é possível por telefone ou no guichê).
Agendar até 2 dias antes da data prevista e no caso de cancelamento até 3 dias
antes da data agendada (caso ultrapasse os 3 dias, cancelar sem falta por telefone)

Agendamento



Informações: Setor Zeimu ka da prefeitura de Hikone Tel.30-6140

Os documentos necessários para fazer a declaração:

- O Aviso de Declaração (quem recebeu)
- Comprovantes de renda no ano 2024 (guensen choushuu-hyou etc)
- Um documento de identidade com foto como zairyu card, carteira de motorista cartão mai namba etc
- Todos os comprovantes de dedução como os saldos anuais do seguro saúde, do seguro de vida, do seguro contra terremoto, do seguro de assistência do idoso (kaigo hoken), os comprovantes de remessas para dependentes no exterior junto com os certificados de parentesco (trazer o original e a tradução), se for o caso a carteira de deficiência do declarante ou do dependente, se for declarar a dedução de cônjuge o comprovante de renda do mesmo, o zairyu card, etc.
- No caso de rendas obtidas por vendas, agricultura e aluguel de imóveis: necessário que preencha o formulário próprio de forma antecipada.
- Para fazer a dedução de pessoa com deficiência apresentar a carteira de deficiência etc
- No caso de dedução médica: necessário que preencha o formulário próprio de acordo com os recibos médicos e medicações.

Nos casos abaixo deverá fazer a declaração na Receita Federal (zeimu-sho)

- Dedução de financiamento de casa própria
- Declaração de investimento em ações, imóveis etc
- Declaração no formulário azul
- Primeira declaração de autônomo
- Pessoas que receberam o aviso de declaração da receita federal
- Dedução de reformas da casa (contra terremoto, para melhorar a locomoção de idosos e pessoas com deficiência, para energia renovável, etc)
- Declaração de pessoa falecida
- Declarações de anos anteriores
- Quem recebeu herança
- Quem tem direito a dedução por perdas diversas devido incêndios, etc

Obs. Favor levar seu Smartphone e seu cartão mai namba (necessário senha de 4 números e a senha alfanumérica). Leve todos os comprovantes de deduções que tiver para sua declaração.

Haverá distribuição de senhas de atendimento e o estacionamento do prédio é pago

RECEITA FEDERAL

Local da declaração : Sede da Câmara da Indústria e Comércio de Hikone ao lado do Correio Central.

Atenção pois este local funcionará somente durante: 16 de fevereiro à 16 de março (exceto sábados, domingos e feriados)

Horário: Das 9h a 16h (sem intervalo).

Obs. Após este período o atendimento é no escritório da receita federal (Zeimu sho)

A declaração deve ser feita na Receita Federal de sua jurisdição.

Caso não declare, estará sujeita a multas e aumentos nas taxas de imposto.

No caso do trabalhador assalariado, todo final de ano o empregador faz o ajuste do ano fiscal (nen-matsu chousei) que é a declaração do imposto de renda do empregado. Após, o contratante entregará para o funcionário o comprovante de ajuste chamado Guensen Choushu-Hyo. Se tudo foi declarado corretamente não será necessário refazer a declaração de imposto de renda. Será necessário declarar se é elegível a deduções que não podem ser incluídas no ajuste do ano fiscal (despesas médicas de altos valores, outras rendas proveniente de um trabalho a parte etc.) Também se esqueceu de incluir algumas deduções no ajuste de final de ano deverá fazer a redeclaração do imposto de renda.

Maiores informações: Linha para consultas sobre imposto fiscal nacional (em japonês) Tel. 0570-00-5901

Videos etc explicativos



GUICHÊ DE ATENDIMENTO DO CARTÃO MAI NAMBA NO FINAL DE SEMANA

A prefeitura abrirá o guichê de atendimento na data abaixo para trâmites como emissão, renovação, atualização etc. Será dado preferência para quem fez agendamento.

Dia: 15 (dom) de março

Horário: das 9:30 às 13:00 (a recepção funciona até 12:30)

EMIÇÃO DE DOCUMENTOS NAS LOJAS DE CONVENIÊNCIA

Por motivo de manutenção o serviço será suspenso nos seguintes períodos

- ▶ de 20/fev. a partir das 23h até dia 23/fev. 23h (somente Koseki registrado em Hikone)
- ▶ de 23/fev, a partir das 23h até 10/março, 6h30 (todos os comprovantes possíveis)

Durante este período solicite os documentos na prefeitura (na subprefeitura ou postos de atendimento não são todos documentos que podem ser solicitados, por isso informe-se antes de ir. Também o guichê da prefeitura poderá estar congestionados).

Setor Laifu Saabisu ka tel 30-6151

SAIBA SOBRE O SISTEMA DE CURATELA

Esse sistema é designado para pessoas adultas que devido a uma série de situações tem dificuldades ou não conseguem tomar decisões por conta própria. Por exemplo, devido demência senil, deficiência intelectual etc. As dificuldades podem ser administrar bens imóveis, administração financeira, fazer procedimentos e firmar contratos diversos inclusive aqueles referentes a assistência de enfermagem e assistência social. Assim, o curador irá auxiliar a pessoa nos vários trâmites (procedimentos bancários etc). Esse sistema irá proteger essas pessoas para possam viver em segurança e com tranquilidade na sua própria comunidade.

Vamos entender como funciona esse sistema

O sistema de curatela é dividido em 3 partes (“kouken”, “Hosa”, “Hojo”) dependendo do nível de capacidade de julgamento da pessoa.

Além disso, existe o sistema de curatela voluntária que pode ser utilizado quando a pessoa ainda não apresenta qualquer problema na capacidade de julgamento. Assim, poderá de antemão decidir quem se encarregará da sua proteção pessoal assim como cuidar de seus bens quando futuramente sua capacidade de julgamento começar a ficar prejudicada.

Sistema de Curatela Legal (Houtei Kouken-nin)



Quando a pessoa não tem capacidade de julgamento etc em quase todas situações

→ A princípio, o Curador(Seinen Koukei-nin) será seu representante em todos procedimentos e contratos. O Tribunal de Família irá designar o curador.



Quando o nível de incapacidade de julgamento é mediano

→ o Curador (Hosa-nin) vai auxiliar nos procedimentos importantes e nos contratos (a atuação do curador será dentro do âmbito determinado pelo Tribunal de Família)



Quando o nível de incapacidade de julgamento é leve

→ o curador(Hojo-nin) irá auxiliar a pessoa no que refere a uma parte dos procedimentos importantes e contratos (a atuação do curador será dentro do âmbito determinado pelo Tribunal de Família)

Maiores informações: Setor Shougai Fukushi-ka, Tel 27-9981

Korei Fukushi Suishin-ka, Tel. 23-9660

DEIXE ATUALIZADO O REGISTRO DE PROPRIETÁRIO DE VEÍCULOS LEVES (KEI JIDOUSHA, MOTOS ETC)

- ★ Vendeu o carro, mas não realizou a mudança de nome no registro de proprietário?
Faça este trâmite no prazo de 15 dias ou faça-o antes de 1 de abril do ano corrente
- ★ Mandou o carro para desmanche ou não está mais utilizando o carro por ele estar quebrado ou com licença vencida e não deu baixa no veículo?
Faça o trâmite no prazo de 30 dias ou faça-o antes de 01 de abril do ano corrente

Atenção! Se os procedimentos de registro não forem feitos antes de 01 de abril será cobrado o imposto do veículo mesmo não tendo mais o veículo consigo. Isto porque o imposto recairá sobre o proprietário do veículo registrado como dono do veículo na data de 1 de abril. O imposto anual de carros compactos (kei jidousha), motos e outros tipos de veículos leves é enviado pela prefeitura no mês de maio.

Informações: sobre os trâmites etc

- ☆ Para carros e motos (acima de 126 cc)
Kinki Un-yu kyoku Shiga riku-un shikyoku Tel.: 050-5540-2064
- ☆ Para carros compactos (kei)
Kei jidou sha kensa kyokai Shiga jimu-sho Tel.: 050-3816-1843
- ☆ Para motos abaixo de 125 cc, maquinários móveis
Prefeitura de Hikone Divisão de Impostos (Zeimu ka) Tel.: 30-6140



FEIRA LIVRE EM HIKONE

Dia e Horário: 15 de fevereiro das 8:00 às 12:00.

Aproveite as vendas de produtos alimentícios da região, artesanatos, barracas de comida etc.

Local: Dentro da área do templo Gokoku Jinjya (Perto do Castelo de Hikone)

Tel. 24-4461 (em japonês) E-mail: hikonedesaichi55@gmail.com

O TIME DE FUTEBOL -Reilac Shiga FC- NA J-LEAGUE

Finalmente o time conseguiu subir de fase e a partir de fevereiro começará jogar na liga profissional. Para isso foi necessário passar por uma série de critérios, entre eles o número de torcedores nos jogos.

Agora é continuar torcendo para o sucesso do time!

DIMINUINDO A QUANTIDADE DE LIXO

Como descartar pneus ?

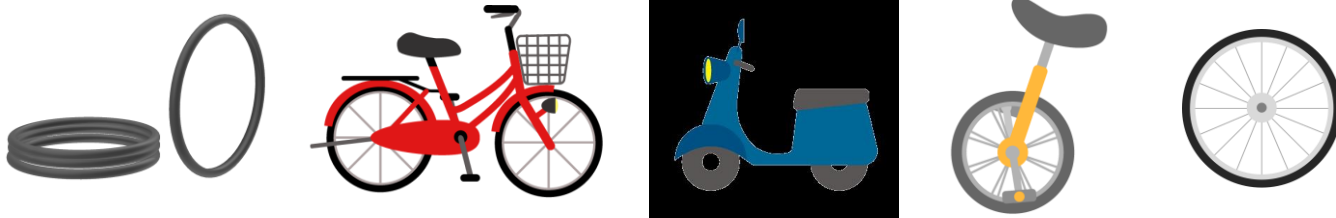

Com a chegada da primavera, a troca de pneus se torna mais comum. Pneus de carro, de motos, de bicicletas tem métodos de descartes diferentes e alguns não são aceitos nos centros de processamento de lixo. Vamos descartar corretamente seguindo os passos abaixo

- Pneus de carros, motos, veículos agrários
Não é possível descartá-los no centro de processamento de lixo. Favor se consultar nas lojas de venda.

- Pneus de bicicletas, monociclos, carrinhos de mão
Objetos em sí: jogue-os como lixo de grande porte no centro de processamento de lixo
Pneus com aros: jogue-os como lixo de grande porte no centro de processamento de lixo
Pneus e câmara de ar: jogue-os como lixo de aterro (poderá descartá-los na lixeira de seu bairro seguindo as orientações do calendário de lixo e em saco de lixo designado pela cidade de Hikone ou levá-los até o aterro “Koyagi chukey kichi” em Higashioumi shi Koyagi cho 19.
Obs. Corte-os no tamanho de 30 cm antes de por no saco.

Antes de jogar... Vamos refletir sobre o DESPERDÍCIO!

Antes de levar ao centro de processamento de lixo vamos verificar se realmente está na hora de jogar, se é possível continuar usar mais um pouco ou se não pode ser concertado? Também poderá ver a opção das lojas de reciclados , concertar ou se não tem um conhecido necessitando. Assim, evitará o desperdício!

INTRODUÇÃO DO SISTEMA ICOCA NA LINHA FERROVIÁRIA OUMITETSUDOU

A partir de março, a Oumitetsudou irá introduzir o sistema ICOCA nas suas linhas e será possível o uso do respectivo cartão IC pelos seus usuários. Também será possível utilizar o serviço “IC teiki ken”(Passe de transporte). Maiores informações entre em contato com a empresa pelo telefone 22-3303, nos dias úteis da 8h40 às 17h20.

CAMPANHA DO DIA MUNDIAL DO CÂNCER E ILUMINAÇÃO DO CASTELO DE HIKONE

Dia 4 de fevereiro é o dia mundial do câncer promovida pela UICC (Organização Internacional para priorizar o controle do câncer globalmente).

A prefeitura de Hikone participa desse movimento iluminando o Castelo de Hikone na cor azul e laranja para a conscientização sobre o câncer.

PREVENINDO O CÂNCER E VIVENDO COM SAÚDE TODOS OS DIAS

No Japão, a taxa de pessoas com câncer é alta! Uma entre 2 pessoas tem câncer.

Além de prestar periodicamente os exames preventivos é muito importante a manutenção de um estilo de vida saudável como por exemplos:

deixar de fumar ou mesmo não ficar perto das pessoas que estão fumando

★ evitar consumir bebida alcoólica

★ comer alimentos saudáveis

não exagerar no sal, comer verduras, não comer comida muito quente etc

★ Praticar exercícios físicos

★ Caminhar durante 60 minutos por dia, uma vez por semana

fazer 60 minutos de exercícios físicos

★ Manter o peso adequado

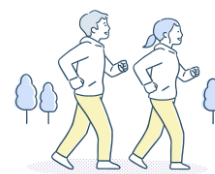

Não deixar de prestar os exames preventivos contra câncer

Quando o câncer é diagnosticado precocemente a taxa de cura são maiores. Pode acontecer do câncer no seu estágio inicial não causar sintomas perceptíveis mas como o seu desenvolvimento é rápido não devemos perder a chance de detectá-lo precocemente através de exames preventivos. Os centros de saúdes das prefeituras oferecem esses exames preventivos que podem ser feitos com um mínimo de custos sejam nas instituições médicas ou nos postos itinerantes. Vamos aproveitar!

SERVIÇOS DE CONSULTAS DIVERSAS

Tipo de consulta	Data e horário	Local	Observações
Consultas sobre legislação (Houritsu soudan) (Associação de Advogados de Shiga)	<u>27 de fevereiro</u> Das 13h às 16h	Prefeitura Machizukuri suishin shitsu	Necessário reservar: Tel.: 30-6117 Reserva: A partir do dia 18 de fevereiro das 9h00 da manhã em diante. As vagas serão encerradas de acordo com a ordem de inscrição Custo: 5,500 ienes pagos no dia.
Consultas sobre Direitos Humanos por telefone em diversos idiomas(Gaikoku go Jinken soudan)	De segunda a sexta (exceto feriados) Das 9h às 17h	0570-090-911 Telefone próprio para consultas	Atendimento em: Chinês, coreano, inglês, filipino, português, vietnamita. Consultoria sobre assuntos diversos relacionados à Direitos Humanos
Consultas sobre problemas familiares, rotina de vida Kodomo ya wakamono ni kansuru katei sōdan ya seikatsu sōdan (seikatsu shūkan, hikikomori, gyakutai-tō	Dias úteis das 9h00 às 16h45	Hikone shi Kodomo Katei senta Hikomaru (Kodomo Wakamono Shien-ka Hikone FukushiSenta Tel. ☎ 0749-26-0994	Sobre assuntos como hábitos de vida, isolamento social, abuso, etc. relacionados a crianças e jovens
Consultas sobre Violência Doméstica	Segunda a sexta-feira (exceto feriados e feriados de Ano Novo) das 9h00 às 16h45	Hikone-shi kodomo katei sentā Hiko maru (kodomo wakamono shien-ka Hikone-shi Fukushi Senta) 0749-49-2251	
Linha direta para Consultas sobre Ijime e Futouko (o aluno não consegue frequentar a escola) (Ijime/futouko soudan hotline)	De segunda a sexta (exceto feriados) Das 9h as 17h	Comitê de Educação, Setor Gakkou shien,jinken,ijime taisaku ka	TEL 24-7977
Consultas sobre imóveis desocupados (AKIYA) por telefone Akiya Denwa soudan	De segunda à sexta-feira das 10:00 às 18:00	Hikone shi Akiya Banku Jimu Kyouku (Escritório de Banco de Dados Akiya de Hikone)	Este é um serviço de banco de dados AKIYA (de moradias desocupadas). Público alvo: donos de imóveis desocupados, pessoas interessadas em morar e fazer uso desses imóveis. Telefone 23-2123 (Com Sr. Maetani)
Consultas sobre transtorno de desenvolvimento (autismo, hiperatividade/déficit de atenção, etc) (Hattatsu soudan)	De segunda a sexta (exceto feriados) Das 8h30 às 12h 13h às 17h15 De segunda a sexta (exceto feriados) Das 8h30 às 12h 13h às 17h15	Centro de Apoio para Transtornos Globais de Desenvolvimento (Hattatsu Shien Senta) Tel 0749-26-8282	As consultas são para pessoas acima de 4 anos, residentes na cidade de Hikone. Também atende a família ou outros que estejam preocupados com algum problema. Vamos pensar juntos sobre os apoios necessários. Necessário fazer reserva por telefone ou indo diretamente ao centro
Consultas sobre problemas de linguagem (kotoba no soudan)			Consultas sobre dificuldades na pronúncia e outros problemas relacionados à linguagem. As consultas são para famílias com crianças pré-escolares. Necessário reservar horário por telefone ou indo diretamente ao centro
Consultas sobre direitos do consumidor (Shouhi Seikatsu soudan)	Toda semana De segunda à sexta Das 9h às 12h e 13h às 16h15	Prefeitura Setor Seikatsu Kankyo Shouhi Seikatsu senta Tel. ☎ 30-6144	Consultas sobre defesa do consumidor (problemas com compras, dívidas, contratos, etc).

Consultas sobre acidentes de trânsito (Koutsu jiko soudan)	Terças e quintas Das 9h às 12h e 13h às 16h	Kotou goudou tyousha 2º andar (Predio ao lado da prefeitura) Motomachi	Consultas especializadas sobre acidentes de trânsito para aqueles que se envolveram em um (vítima ou infrator). Também é possível se consultar via telefone (de segunda à sexta, exceto feriados). Escritório de assuntos relacionados a acidentes de trânsito da província – Filial Hikone Tel. ☎ 27-2230
Consultas sobre tratamento e recuperação do câncer (Gan Kanjya san no ryouyou soudan)	De segunda à sexta-feira das 9:00 às 16:00	Hospital Municipal de Hikone Centro de Apoio de Consultas sobre câncer	Necessário agendar
Consultas individuais sobre como adequar tratamento e trabalho (Chiryō to shigoto to no ryouitsu ni kansuru kobetsu soudan)		Informações : Tel 0749-22-6050 Shiritsu Byouin gan soudan shien senta	Para a pessoa em tratamento que tem possibilidade de trabalhar e quer trabalhar. ● Apoio ao trabalho Dia 04 de fevereiro 13:30 às 15:30 ● Apoio às pessoas que querem continuar a trabalhar Dia 18 de fevereiro das 13:30 às 15:30
Os serviços de consultas acima são em japonês (exceto o de Direitos Humanos por telefone em diversos idiomas). Se você não compreende o idioma precisará levar um intérprete.			

CONSULTAS DE SAÚDE E DESENVOLVIMENTO DA CRIANÇA

A criança desde seu nascimento passa por várias fases de desenvolvimento e essas consultas são importantes para acompanhar o seu crescimento. As consultas são realizadas com hora marcada para evitar aglomerações.

Necessário agendar a data através do aplicativo HIKONE SUKUSUKU APURI.

O aplicativo permite a configuração em 12 idiomas estrangeiros (inglês, português, vietnamita etc) utilizando a ferramenta de tradução Google

Local: No Centro de Saúde *Kusunoki* (ao lado do Hospital Municipal)

Hassaka cho Tel 24-0816

Horário: das 12h45 ~ 14h

- ★ Verifique no quadro abaixo a data do exame de acordo com a data de nascimento da criança
- ★ Não haverá aviso pessoal. Verifique sempre na Caderneta do Desenvolvimento Saudável (*Sukusuku Techo*) os detalhes sobre os exames.
- ★ Favor avisar caso não possa comparecer na data do exame
- ★ Se necessitar de intérprete para marcar o horário, para ajudar no dia da consulta entre em contato com o Centro de Consultas para Estrangeiros de Hikone (tel 30-6113) que por sua vez entrará em contato com o Centro de Saúde para solicitar o serviço de intérprete.



CONSULTAS NO MÊS DE MARÇO

Tipos de consultas	Dias	Quem nasceu nas datas abaixo
Saúde e desenvolvimento do bebê de 1 mês e de 4 meses: Fazer a consulta no pediatra		
Saúde e desenvolvimento do bebê de 10 meses	18	De 21 de abril à 15 de maio 2025
Saúde e desenvolvimento da criança de 1 ano e 6 meses	6, 13	Nascidos em agosto de 2024
Saúde e desenvolvimento da criança de 2 anos e 6 meses	12, 19	Nascidos em agosto de 2023
Saúde e desenvolvimento da criança de 3 anos e 6 meses	9, 16	Nascidos em agosto de 2022