

2  
0  
2  
6

# CLUBE DA CRIANÇA

## Encontro Multicultural do verão

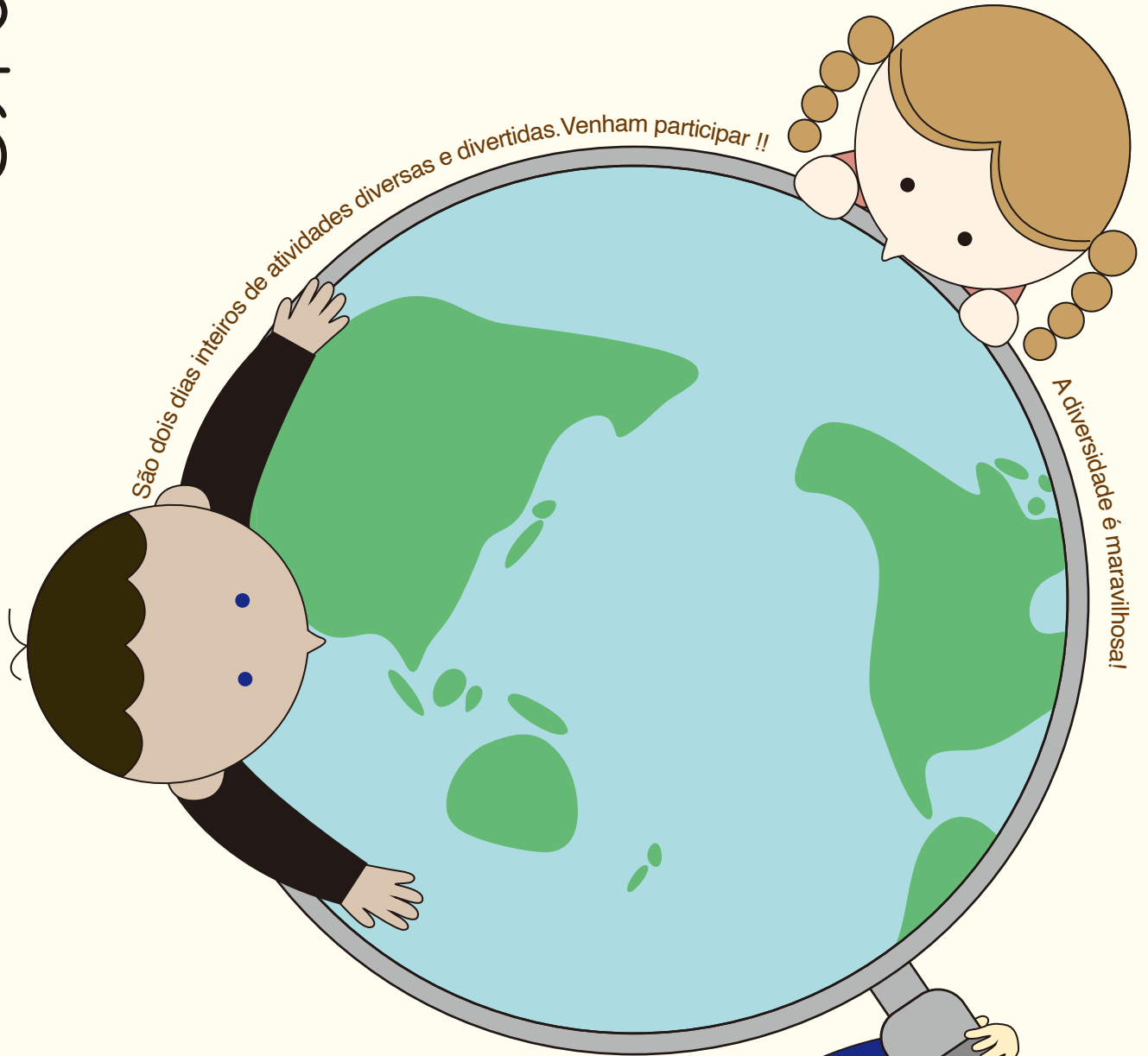

### Dia 24/7 (sexta)

Fukushi Senta - Centro de Assistência Social - Prédio  
Anexo (Bekkan) 2º andar Salão Tamokuteki  
das 10:00 às 16:00

### Dia 30/7 (quinta)

Minami Chiku Koumin-kan (centro comunitário Minami)  
das 10:00 às 16:00



Veja no verso mais detalhes.

## **Dia 24 de julho (sexta)**

**MANHÃ: das 10:00 às 12:00**

Cerimônia de abertura  
Conhecendo outras culturas de forma divertida!

## **Dia 30 de julho (quinta)**

**MANHÃ: das 10:00 às 12:00**

Competição de Caromu  
Fazer as tarefas escolares das férias de verão

## **Dia 24 de julho (sexta)**

**TARDE: das 13:00 às 16:00**

Oficina de Música Multicultural  
Fazer as tarefas escolares das férias de verão

## **Dia 30 de julho (quinta)**

**TARDE: das 13:00 às 16:00**

Cerimônia de Chá Oficina de aviões de papel Oficina de sorvete  
Cerimônia de Encerramento

**Público-alvo :** Alunos das escolas primárias ou ginásiais que estudam ou moram em Hikone

**Vagas : 25** (preenchidos conforme ordem de inscrição)

**Custo :** Taxa única de 400 ienes (para seguro contra acidentes etc)

### **O que deverá trazer :**

os custos de 400 ienes (no 1º dia), estojo escolar, tarefas escolares, cantil, obentô (almoço), uwabaki (calçado para usar dentro centro). Somente no dia 24 trazer um forro de chão de plástico para piquenique.

### **Local :**

• Dia 24/7 – Fukushi Senta -Centro de Assistência Social - Prédio Anexo (Bekkan) 2º andar Salão Tamokuteki (Hirata cho 670)

• Dia 30/7 – Minami Chiku Koumin-kan (centro comunitário Minami) (Kanro cho 1321-1)

ATENÇÃO POIS O LOCAL SERÁ DIFERENTE NOS DIAS 24 E 30

### **Nota importante :**

Ovos e leite são usados na fabricação do sorvete.

Por favor, informe-nos com antecedência se seu filho(a) possui alguma alergia alimentar.

**Inscrições :** Pela internet (através do formulário Google traduzido) ou telefone

Durante o período de 01 à 06 de julho das 9:00 às 16:45



Setor Políticas de Direitos Humanos (Jinken Seisaku ka)

0749-30-6113 (nos dias úteis das 9:00 ~ 16:45)